

Acta de Sesión Ordinaria No. 29 del Consejo de Administración del Instituto de Servicio Médico de los Trabajadores de la Educación, celebrada a las 10:00 horas del día Miércoles 29 de Enero el año 2020.

En la ciudad de Saltillo, capital del Estado de Coahuila de Zaragoza, siendo las 10:00 horas del miércoles 29 de enero de 2020 se dieron cita en las Oficinas Centrales del Instituto de Servicio Médico de los Trabajadores de la Educación, La Lic. María Teresa Nares Cisneros - Directora General de Entidades Paraestatales de la Secretaría de Finanzas del Gobierno del Estado de Coahuila de Zaragoza, Representante del Gobierno del Estado y Presidenta del Consejo de Administración, EL Dr. Gustavo Adolfo Contreras Martínez – Subdirector de Planeación y Evaluación de Desempeño de la Secretaría de Salud del Gobierno del Estado de Coahuila en Representación del Dr. Marco Aurelio Burgos Martínez – Subsecretario de Salud del Gobierno del Estado de Coahuila, el C.P. Manuel Armando Terán Ruíz en representación del Lic. Tiburcio Vega Vázquez Subdirector de Administración de la Tesorería General de la U.A. de C. y Representante de la Universidad Autónoma de Coahuila, el Lic. Jesús María Dávila Valdés - Representante del Sindicato de Trabajadores de la Universidad Autónoma de Coahuila, la Q.F.B. Roxana Cuevas Flores – Representante del Sindicato Único de Trabajadores Académicos de la Universidad Autónoma de Agraria Antonio Narro, además se cuenta con la presencia del Ing. Alejandro Treviño Saldaña, Director General del Instituto de Servicio Médico de los Trabajadores de la Educación y Secretario Técnico del Consejo de Administración con el fin de llevar a cabo la reunión Ordinaria del Consejo de Administración del Servicio Médico bajo el siguiente orden del día.

1. Bienvenida a cargo del Ing. Alejandro Treviño Saldaña, Director General del Instituto de Servicio Médico de los Trabajadores de la Educación Y Secretario Técnico del Consejo de Administración.
2. Pase de lista a cargo del Ing. Alejandro Treviño Saldaña.
3. Instalación Legal de la Asamblea a cargo de la Presidenta del Consejo de Administración la Lic. María Teresa Nares Cisneros.
4. Lectura del acta anterior a cargo del Ing. Alejandro Treviño Saldaña.
5. Desarrollo de temas.

5.1.- Informe Anual de Actividades del Instituto de Servicio Médico de los Trabajadores de la Educación del Ejercicio 2019 a Cargo del Ing. Alejandro Treviño Saldaña.



5.2.- Avance de Gestión Financiera del 4º Trimestre y Anual 2019 a Cargo del Ingeniero Alejandro Treviño Saldaña, Director General del Servicio Médico.

6. Solicitudes de Acuerdo.

6.1.- Solicitud de Acuerdo **No. 35.29.2020** Autorización de las Tarifas del Plan de Protección Médico Familiar Básico e Integral aplicables a partir del 1º de Febrero de 2020.

6.2.- Solicitud de Acuerdo **No. 36.29.2020** Autorización de las Tarifas de Servicios Hospitalarios para Clínicas del Servicio Médico a partir del 1º de Febrero de 2020.

6.3.- Solicitud de Acuerdo **No. 37.29.2020** Autorización de Tabuladores para el personal del Instituto de Servicio Médico de los Trabajadores de la Educación.

6.4.- Solicitud de Acuerdo **No. 38.29.2020** Autorización para desincorporar del patrimonio del Servicio Médico activos fijos que han dejado de cumplir la función para la cual fueron adquiridos.

6.5.- Solicitud de Acuerdo **No. 39.29.2020** Autorización del Presupuesto Anual de Ingresos Con adecuaciones y Modificaciones presupuestales realizadas del 1º de Enero al 31 de Diciembre de 2019.

6.6.- Solicitud de Acuerdo **No. 40.29.2020** Autorización del Presupuesto Anual de Egresos Con adecuaciones y Modificaciones presupuestales realizadas del 1º de Enero al 31 de Diciembre de 2019.

7. Asuntos Generales

8. Clausura a cargo de la Presidenta del Consejo de Administración Lic. María Teresa Nares Cisneros.

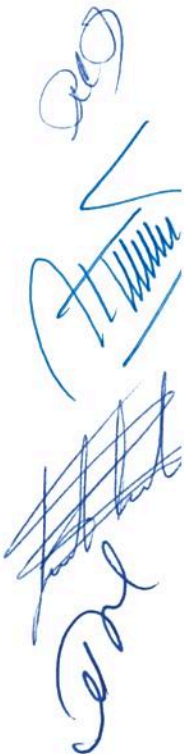

1.- Bienvenida a cargo del Ing. Alejandro Treviño Saldaña, Director General del Instituto de Servicio Médico de los Trabajadores de la Educación y Secretario Técnico del Consejo de Administración.

Comenzando con los trabajos de esta reunión y como punto No. 1, se inicia con la participación del Ing. Alejandro Treviño Saldaña Director General del Instituto de Servicio Médico de los Trabajadores de la Educación y Secretario Técnico del Consejo de Administración quien da la bienvenida a la Asamblea Ordinaria a los representantes del Gobierno del Estado, de la Universidad Autónoma de Coahuila y de la Universidad Autónoma Agraria Antonio Narro, posteriormente se da inicio a los trabajos de acuerdo al orden del día.

2.- Pase de lista a cargo del Ing. Alejandro Treviño Saldaña

En este punto el Ing. Alejandro Treviño Saldaña realiza el pase de lista e inmediatamente después informa que existe quórum para la realización de esta asamblea.

3.- Instalación legal de la asamblea a cargo de la Presidenta del Consejo de Administración Lic. María Teresa Nares Cisneros.

Como punto No. 3, La Lic. María Teresa Nares Cisneros, Presidenta del Consejo de Administración en atención al Capitulo V, Artículo 24 de la Ley del Servicio Médico de Los Trabajadores de la Educación Instala legalmente la asamblea dando inicio a los trabajos y haciendo validos los acuerdos que en ella se tomen, siendo las 10 horas con 14 minutos del día Miércoles 29 de Enero de 2020.

4.- Lectura del acta anterior a cargo del Ing. Alejandro Treviño Saldaña.

En este punto el Ing. Alejandro Treviño Saldaña comenta que el acta de la reunión anterior es del conocimiento de todos los presentes por lo que sugiere que se omita su lectura, solicitud que es sometida a votación se aprueba por unanimidad.

5.- Desarrollo de los Temas

5.1.- Informe Anual de Actividades del Instituto de Servicio Médico de los Trabajadores de la Educación del Ejercicio 2019 a Cargo del Ing. Alejandro Treviño Saldaña.



A continuación el Ing. Alejandro Treviño Saldaña en su carácter de Director General del del Servicio Médico presenta el Informe Anual de Actividades del Ejercicio 2019, mostrando los logros obtenidos en el desempeño de las funciones y tareas del Servicio Médico de los Trabajadores de la Educación.

Una vez que este informe fue presentado y discutido, la Lic. María Teresa Nares Cisneros lo somete a votación ante la asamblea y el mismo es aprobado por unanimidad.

Acto seguido los asistentes a la reunión solicitan al Director General Ing. Alejandro Treviño Saldaña que el informe presentado se anexe al acta objeto de esta reunión como **Anexo No. 1.**

En este punto de la reunión la Q.F.B. Roxana Cuevas Flores representante del Sindicato Único de Trabajadores de la Universidad Autónoma Agraria Antonio Narro solicita que al revisar la población de derechohabientes de cada institución (U.A. de C. , U.A.A.A.N. y Sección 38 y/o Gobierno del Estado) no solo se mencione que un grupo es más grande que otro en cuanto a cantidad de derechohabientes sino que se visualice también la aportación per cápita de los derechohabientes de cada institución para poder distinguir que aunque las universidades en efecto tienen menos derechohabientes activos adscritos que la sección 38 estas aportan en mayor cuantía debido a que los sueldos de las universidades están muy por encima del de los agremiados a la sección 38 del S.N.T.E. quienes incluso tienen adscritos a compañeros que no tienen jornadas completas de trabajo sino en algunos casos una o dos horas solamente. En respuesta a este comentario el Ing. Alejandro Treviño Saldaña comenta que en la próxima reunión de Consejo dará a conocer la información propuesta.

Así mismo pregunta la representante del Sindicato Único de Trabajadores de la Universidad Autónoma Agraria Antonio Narro Q.F.B. Roxana Cuevas Flores ¿con que hospitales se tienen convenidos los servicios de 3er Nivel?, a lo que el Ing. Alejandro Treviño Saldaña le responde que se le hará llegar la lista de estos hospitales.

Por otra parte también solicita un listado a detalle de los medicamentos entregados a los derechohabientes de la U.A.A.A.N, a lo que el Ing. Alejandro Treviño le responde que le será proporcionada la información requerida.



5.2.- Avance de Gestión Financiera del 4º Trimestre y Anual 2019 a Cargo del Ingeniero Alejandro Treviño Saldaña, Director General del Servicio Médico.

En este punto el Ing. Alejandro Treviño Saldaña, en su carácter de Director General del Servicio Médico de los Trabajadores de la Educación presenta el avance de Gestión Financiera correspondiente al 4º Trimestre y Anual 2019, mismo que se muestra a continuación:

Estado de Situación Financiera.

Instituto de Servicio Médico de los Trabajadores de la Educación					
Estado de Situación Financiera					
Al 31 de diciembre de 2019 y 2018					
ACTIVO	<u>2019</u>	<u>2018</u>	PASIVO	<u>2019</u>	<u>2018</u>
Activo Circulante			Pasivo Circulante		
Efectivo y Equivalentes	15,803,147.23	30,436,359.90	Cuentas por Pagar a Corto Plazo	86,040,366.94	100,054,505.41
Derechos a Recibir Efectivo o Equivalentes	149,784,014.31	141,004,334.48	Documentos por Pagar a Corto Plazo	0.00	0.00
Derechos a Recibir Bienes o Servicios	49,804.35	1,456,709.51	Porción a Corto Plazo de la Deuda Pública a Largo Plazo	0.00	0.00
Inventarios	12,873,682.94	12,441,188.51	Titulos y Valores a Corto Plazo	0.00	0.00
Almacenes	0.00	0.00	Pasivos Diferidos a Corto Plazo	0.00	0.00
Estimación por Pérdida o Deterioro de Activos Circulantes	-2,103,443.28	-30,049,833.48	Fondos y Bienes de Terceros en Garantía y/o Administración a Corto Plazo	0.00	0.00
Otros Activos Circulantes	0.00	0.00	Provisiones a Corto Plazo	9,938,014.59	9,449,116.15
<i>Total de Activos Circulantes</i>	<i>176,407,205.55</i>	<i>155,288,758.92</i>	Otros Pasivos a Corto Plazo	55,882,939.41	35,596,229.61
			<i>Total de Pasivos Circulantes</i>	<i>151,861,320.94</i>	<i>145,099,851.17</i>
Activo No Circulante			Pasivo No Circulante		
Inversiones Financieras a Largo Plazo	0.00	0.00	Cuentas por Pagar a Largo Plazo	134,552,361.55	151,298,930.53
Derechos a Recibir Efectivo o Equivalentes a Largo Plazo	691,081,340.71	777,349,643.72	Documentos por Pagar a Largo Plazo	0.00	0.00
Bienes Inmuebles, Infraestructura y Construcciones en Proceso	102,446,504.86	102,446,504.86	Deuda Pública a Largo Plazo	0.00	0.00
Bienes Muebles	65,104,404.34	62,452,126.25	Pasivos Diferidos a Largo Plazo	0.00	0.00
Activos Intangibles	339,488.43	29,391.42	Fondos y Bienes de Terceros en Garantía y/o en Administración a Largo Plazo	0.00	0.00
Depreciación, Deterioro y Amortización Acumulada de Bienes	128,158,541.36	121,402,273.79	Provisiones a Largo Plazo	0.00	0.00
Activos Diferidos	0.00	0.00			
Estimación por Pérdida o Deterioro de Activos no Circulantes	0.00	0.00	<i>Total de Pasivos No Circulantes</i>	<i>134,552,361.55</i>	<i>151,298,930.53</i>
Otros Activos no Circulantes	0.00	0.00			
<i>Total de Activos No Circulantes</i>	<i>730,813,196.98</i>	<i>820,875,392.46</i>	Total del Pasivo	286,413,682.49	296,398,781.70

RO

A

Total del Activo	907,220,402.53	976,164,151.38	HACIENDA PÚBLICA/PATRIMONIO	
			Hacienda Pública/Patrimonio Contribuido	0.00
			Aportaciones	0.00
			Donaciones de Capital	0.00
			Actualización de la Hacienda Pública/Patrimonio	0.00
			Hacienda Pública/Patrimonio Generado	620,806,720.04
			Resultados del Ejercicio (Ahorro/Desahorro)	-44,574,959.64
			Resultados de Ejercicios Anteriores	606,004,189.10
			Revalúos	74,036,577.66
			Reservas	0.00
			Rectificaciones de Resultados de Ejercicios Anteriores	-14,659,087.08
			Exceso o Insuficiencia en la Actualización de la Hacienda Pública/Patrimonio	0.00
			Resultado por Posición Monetaria	0.00
			Resultado por Tenencia de Activos no Monetarios	0.00
			Total Hacienda Pública/Patrimonio	620,806,720.04
			Total del Pasivo y Hacienda Pública/Patrimonio	907,220,402.53

Nota de Gestión Administrativa 17

De conformidad con la nota de gestión administrativa número 17 la Información Contable deberá estar firmada en cada página de la misma e incluir al final la siguiente leyenda: "Bajo protesta de decir verdad declaramos que los Estados Financieros y sus notas, son razonablemente correctos y son responsabilidad del emisor"

Ing. Alejandro Treviño Saldaña.

Director General.

Estado de Actividades Acumulado

Instituto de Servicio Médico de los Trabajadores de la Educación.		
Estado de Actividades		
Del 01 de enero al 31 de diciembre de 2019 y 2018		
	<u>2019</u>	<u>2018</u>
INGRESOS Y OTROS BENEFICIOS		
Ingresos de Gestión	569,145,761.60	524,065,037.97
Impuestos	0.00	0.00
Cuotas y Aportaciones de Seguridad Social	507,226,724.01	452,006,392.50
Contribuciones de Mejoras	0.00	0.00
Derechos	0.00	0.00
Productos	0.00	0.00
Aprovechamientos	0.00	0.00
Ingresos por Venta de Bienes y Prestación de Servicios	61,919,037.59	72,058,645.47
Participaciones, Aportaciones, Convenios, Incentivos Derivados de la Colaboración Fiscal, Fondos Distintos de Aportaciones, Transferencias, Asignaciones, Subsidios y Subvenciones, y Pensiones y Jubilaciones	0.00	0.00
Participaciones, Aportaciones, Convenios, Incentivos Derivados de la Colaboración Fiscal y Fondos Distintos de Aportaciones	0.00	0.00
Transferencias, Asignaciones, Subsidios y Subvenciones, y Pensiones y Jubilaciones	0.00	0.00
Otros Ingresos y Beneficios	3,043,504.35	5,678,439.27
Ingresos Financieros	559,282.92	376,915.89
Incremento por Variación de Inventarios	0.00	0.00
Disminución del Exceso de Estimaciones por Pérdida o Deterioro u Obsolescencia	0.00	0.00
Disminución del Exceso de Provisiones	0.00	0.00
Otros Ingresos y Beneficios Varios	2,484,221.43	5,301,523.38
Total de Ingresos y Otros Beneficios	572,189,265.95	529,743,477.24
GASTOS Y OTRAS PÉRDIDAS		
Gastos de Funcionamiento	607,927,154.72	580,238,154.44
Servicios Personales	318,232,179.60	298,995,449.70
Materiales y Suministros	36,906,373.30	118,807,500.94
Servicios Generales	252,788,601.82	162,435,203.80
Transferencias, Asignaciones, Subsidios y Otras Ayudas	0.00	0.00
Transferencias Internas y Asignaciones al Sector Público	0.00	0.00
Transferencias al Resto del Sector Público	0.00	0.00
Subsidios y Subvenciones	0.00	0.00
Ayudas Sociales	0.00	0.00

Handwritten signatures and initials in blue ink on the right margin of the table, including a large signature at the bottom right.

Pensiones y Jubilaciones	0.00	0.00
Transferencias a Fideicomisos, Mandatos y Contratos Análogos	0.00	0.00
Transferencias a la Seguridad Social	0.00	0.00
Donativos	0.00	0.00
Transferencias al Exterior	0.00	0.00
Participaciones y Aportaciones	0.00	0.00
Participaciones	0.00	0.00
Aportaciones	0.00	0.00
Convenios	0.00	0.00
Intereses, Comisiones y Otros Gastos de la Deuda Pública	0.00	0.00
Intereses de la Deuda Pública	0.00	0.00
Comisiones de la Deuda Pública	0.00	0.00
Gastos de la Deuda Pública	0.00	0.00
Costo por Coberturas	0.00	0.00
Apoyos Financieros	0.00	0.00
Otros Gastos y Pérdidas Extraordinarias	8,837,070.87	10,030,605.05
Estimaciones, Depreciaciones, Deterioros, Obsolescencia y Amortizaciones	6,756,267.57	8,079,914.13
Provisiones	0.00	0.00
Disminución de Inventarios	0.00	0.00
Aumento por Insuficiencia de Estimaciones por Pérdida o Deterioro u Obsolescencia	0.00	0.00
Aumento por Insuficiencia de Provisiones	0.00	0.00
Otros Gastos	2,080,803.30	1,950,690.92
Inversión Pública	0.00	0.00
Inversión Pública no Capitalizable	0.00	0.00
Total de Gastos y Otras Pérdidas	616,764,225.59	590,268,759.49
Resultados del Ejercicio (Ahorro/Desahorro)	-44,574,959.64	-60,525,282.25

Nota de Gestión Administrativa 17

De conformidad con la nota de gestión administrativa número 17 la Información Contable deberá estar firmada en cada página de la misma e incluir al final la siguiente leyenda: "Bajo protesta de decir verdad declaramos que los Estados Financieros y sus notas, son razonablemente correctos y son responsabilidad del emisor"

Ing. Alejandro Treviño Saldaña.
Director General.

Estado de Actividades Trimestral

Instituto de Servicio Médico de los Trabajadores de la Educación.		
Estado de Actividades		
Del 01 de octubre al 31 de diciembre de 2019 y 2018		
	<u>2019</u>	<u>2018</u>
INGRESOS Y OTROS BENEFICIOS		
Ingresos de Gestión	142,633,235.12	123,193,165.92
Impuestos	0.00	0.00
Cuotas y Aportaciones de Seguridad Social	129,993,774.41	109,303,676.15
Contribuciones de Mejoras	0.00	0.00
Derechos	0.00	0.00
Productos	0.00	0.00
Aprovechamientos	0.00	0.00
Ingresos por Venta de Bienes y Prestación de Servicios	12,639,460.71	13,889,489.77
Participaciones, Aportaciones, Convenios, Incentivos Derivados de la Colaboración Fiscal, Fondos Distintos de Aportaciones, Transferencias, Asignaciones, Subsidios y Subvenciones, y Pensiones y Jubilaciones	0.00	0.00
Participaciones, Aportaciones, Convenios, Incentivos Derivados de la Colaboración Fiscal y Fondos Distintos de Aportaciones	0.00	0.00
Transferencias, Asignaciones, Subsidios y Subvenciones, y Pensiones y Jubilaciones	0.00	0.00
Otros Ingresos y Beneficios	286,108.54	5,202,663.57
Ingresos Financieros	244,009.89	149,307.73
Incremento por Variación de Inventarios	0.00	0.00
Disminución del Exceso de Estimaciones por Pérdida o Deterioro u Obsolescencia	0.00	0.00
Disminución del Exceso de Provisiones	0.00	0.00
Otros Ingresos y Beneficios Varios	42,098.65	5,053,355.84
Total de Ingresos y Otros Beneficios	142,919,343.66	128,395,829.49
GASTOS Y OTRAS PÉRDIDAS		
Gastos de Funcionamiento	189,612,980.25	119,939,564.37
Servicios Personales	84,465,313.79	65,211,282.35
Materiales y Suministros	9,074,475.14	13,179,227.83
Servicios Generales	96,073,191.32	41,549,054.19
Transferencias, Asignaciones, Subsidios y Otras Ayudas	0.00	0.00
Transferencias Internas y Asignaciones al Sector Público	0.00	0.00
Transferencias al Resto del Sector Público	0.00	0.00
Subsidios y Subvenciones	0.00	0.00

Handwritten signatures and initials in blue ink are present on the right side of the page, including a large signature at the top, a signature with a checkmark below it, and several other signatures at the bottom.

Ayudas Sociales	0.00	0.00
Pensiones y Jubilaciones	0.00	0.00
Transferencias a Fideicomisos, Mandatos y Contratos Análogos	0.00	0.00
Transferencias a la Seguridad Social	0.00	0.00
Donativos	0.00	0.00
Transferencias al Exterior	0.00	0.00
Participaciones y Aportaciones	0.00	0.00
Participaciones	0.00	0.00
Aportaciones	0.00	0.00
Convenios	0.00	0.00
Intereses, Comisiones y Otros Gastos de la Deuda Pública	0.00	0.00
Intereses de la Deuda Pública	0.00	0.00
Comisiones de la Deuda Pública	0.00	0.00
Gastos de la Deuda Pública	0.00	0.00
Costo por Coberturas	0.00	0.00
Apoyos Financieros	0.00	0.00
Otros Gastos y Pérdidas Extraordinarias	1,722,208.45	3,041,423.38
Estimaciones, Depreciaciones, Deterioros, Obsolescencia y Amortizaciones	1,139,851.82	2,549,746.13
Provisiones	0.00	0.00
Disminución de Inventarios	0.00	0.00
Aumento por Insuficiencia de Estimaciones por Pérdida o Deterioro u Obsolescencia	0.00	0.00
Aumento por Insuficiencia de Provisiones	0.00	0.00
Otros Gastos	582,356.63	491,677.25
Inversión Pública	0.00	0.00
Inversión Pública no Capitalizable	0.00	0.00
Total de Gastos y Otras Pérdidas	191,335,188.70	122,980,987.75
Resultados del Ejercicio (Ahorro/Desahorro)	-48,415,845.04	5,414,841.74

Nota de Gestión Administrativa 17

De conformidad con la nota de gestión administrativa número 17 la Información Contable deberá estar firmada en cada página de la misma e incluir al final la siguiente leyenda: "Bajo protesta de decir verdad declaramos que los Estados Financieros y sus notas, son razonablemente correctos y son responsabilidad del emisor"

 Ing. Alejandro Treviño Saldaña
 Director General

A continuación la Lic. María Teresa Nares Cisneros, Presidenta del Consejo de Administración somete a consideración de los miembros de la junta la aprobación del informe de Avance de Gestión Financiera del 4º Trimestre y Anual 2019, con el fin de dar cumplimiento a lo establecido en el artículo 17, fracción VI de la Ley de Entidades Paraestatales del Estado de Coahuila de Zaragoza.

Después de Analizar y Discutir la información presentada, esta, es aprobada por unanimidad. Posteriormente se autoriza entregar el informe al H. Congreso del Estado de Coahuila y su publicación en el Periódico Oficial del Gobierno del Estado de Coahuila y en la página de transparencia del Servicio Médico de los Trabajadores de la Educación, conforme a lo que establece la forma y termino de la Ley de Fiscalización Superior del Estado de Coahuila de Zaragoza.

6.- Solicitud de Acuerdos

6.1.- Solicitud de Acuerdo No. 35.29.2020 Autorización de las Tarifas del Plan de Protección Médico Familiar Básico e Integral aplicables a partir del 1º de Febrero de 2020.

Con fundamento en:

Ley del Servicio Médico artículo 27 que a la letra dice:

"Artículo 27. Son facultades y obligaciones del Consejo de Administración:

....XIV. Implementar planes de protección médico familiar, los así llamados serán convenios entre el Organismo y los derechohabientes mediante los cuales, por una prima quincenal adicional descontada de su salario, la Institución cubre parte o todo de los gastos que al derechohabiente corresponda sufragar por servicios médicos hospitalarios recibidos, según el reglamento que se expida para tal fin;"



Ley de Entidades Paraestatales artículo 17 Fracción V que a la letra dice:

ARTÍCULO 17. El órgano de gobierno de las entidades paraestatales tendrá las siguientes atribuciones indelegables:

V. Establecer y ajustar los precios de los bienes que produzca y servicios que preste la entidad paraestatal, así como gestionar lo conducente para su publicación en el Periódico Oficial del Gobierno del Estado;

Normatividad del Plan de Protección Médico Familiar Básico que a la letra dice:

"Condiciones Generales (Cláusulas)

(8).- Los montos de los descuentos quincenales y/o mensuales por concepto de pago de prima, el monto de cobertura del presente "plan" y la cantidad considerada como deducible, se modificarán cada año de acuerdo al porcentaje de Incremento del Salario Mínimo General vigente en el Estado de Coahuila"

Y normatividad del Plan de Protección Médico Familiar Integral que a la letra dice:

"Condiciones Generales (Cláusulas)

(10).- El Consejo de Administración del Servicio Médico revisará y actualizará anualmente los montos de los descuentos quincenales por trabajador y beneficiarios. Estos se modificarán en el mismo porcentaje de incremento del salario mínimo general vigente en el Estado de Coahuila".



Se presentan las tarifas de los planes de protección básico e integral aplicable a partir del 1º de Febrero de 2020:

Plan de Protección Médico Familiar Básico

Concepto	Tarifa Ejercicio 2020
Prima (Quincenal)	157.80
Cobertura	388,392.00
Deducible	2,826.00

Plan de Protección Médico Familiar Integral

Concepto	Tarifa Ejercicio 2020
Cobertura	788,040.00

Descuentos Quincenales (Activos)

EDAD	Tarifas Quincenales Ejercicio 2020	
	HOMBRE	MUJER
0-19	\$71.27	\$71.27
20-24	\$104.65	\$145.60
25-29	\$106.20	\$166.86
30-34	\$107.66	\$191.09
35-39	\$115.25	\$210.83
40-44	\$128.92	\$228.95
45-49	\$162.28	\$266.94
50-54	\$212.35	\$307.90
55-59	\$282.12	\$350.38
60 ó más	\$379.20	\$379.20

Descuentos Mensuales

(Jubilados y Pensionados)

EDAD	Tarifas Mensuales Ejercicio 2020	
	HOMBRE	MUJER
0-19	\$142.54	\$142.54
20-24	\$209.30	\$291.19
25-29	\$212.40	\$333.72
30-34	\$215.33	\$382.18
35-39	\$230.50	\$421.66
40-44	\$257.83	\$457.90
45-49	\$324.55	\$533.88
50-54	\$424.70	\$615.79
55-59	\$564.24	\$700.75
60 ó más	\$758.40	\$758.40

Las tarifas y cuotas presentadas son analizadas y discutidas por los asistentes a la reunión y posteriormente son sometidas a votación por la Lic. María Teresa Nares Cisneros Presidenta del Consejo de Administración y como resultado son aprobadas por mayoría obteniendo un total de 4 votos a favor y uno en contra por parte del miembro representante del Sindicato Único de Trabajadores Académicos de la Universidad Autónoma Agraria Antonio Narro, la Q.F.B. Roxana Cuevas Flores.



6.2.- Solicitud de Acuerdo No. 36.29.2020 Autorización de las Tarifas de Servicios Hospitalarios para Clínicas del Servicio Médico a partir del 1º de Febrero de 2020.

Continuando con la Agenda de esta reunión, el Ing. Alejandro Treviño Saldaña en su carácter de Director General del Servicio Médico y en apego al artículo 27 de la Ley del Servicio Médico de los trabajadores de la Educación que a la letra dice:

“Artículo 27. Son facultades y obligaciones del Consejo de Administración:

- XII. Fijar, en función de las posibilidades económicas del Organismo, el monto de las prestaciones que se den a los derechohabientes y beneficiarios;
- XV. Determinar los costos y la normatividad para la atención médica eventual de no derechohabientes en los organismos auxiliares del Servicio Médico;
- XVI. Determinar los costos y la normatividad para la atención médica de no derechohabientes que contratasen de manera previsorá los servicios médicos para sí o para un colectivo con el Organismo; “

Y dando cumplimiento a lo establecido en el artículo 17 Fracción V de la Ley de Entidades Paraestatales del Estado de Coahuila de Zaragoza que a la letra dice:

“Artículo 17 Fracción V de la ley de Entidades Paraestatales del Estado de Coahuila de Zaragoza.

ARTÍCULO 17. El órgano de gobierno de las entidades paraestatales tendrá las siguientes atribuciones indelegables:

- V. Establecer y ajustar los precios de los bienes que produzca y servicios que preste la entidad paraestatal, así como gestionar lo conducente para su publicación en el Periódico Oficial del Gobierno del Estado; “

El Ing. Alejandro Treviño Saldaña somete a aprobación del Consejo de Administración los costos de los Servicios Hospitalarios de las Clínicas del Servicio Médico, mostrando a la asamblea el detalle de dichos costos y servicios.

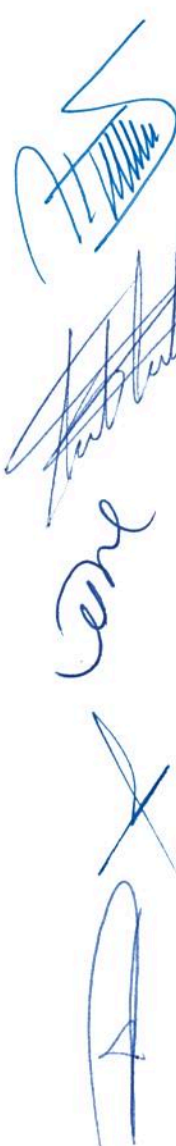

Acto seguido, después de analizar y discutir la información presentada se someten a votación los costos de los servicios mencionados, mismos que son aprobados por mayoría obteniendo 4 votos a favor y uno en contra por parte del miembro representante del Sindicato Único de Trabajadores Académicos de la Universidad Autónoma Agraria Antonio Narro, la Q.F.B. Roxana Cuevas Flores.

Posteriormente se solicita al Ing. Alejandro Treviño Saldaña anexe al Acta Objeto de esta reunión el listado completo de los conceptos presentados bajo el **Anexo No. 2**.

6.3.- Solicitud de Acuerdo No. 37.29.2020 Autorización de Tabuladores para el personal del Instituto de Servicio Médico de los Trabajadores de la Educación.

Continuando con la Agenda de esta reunión, el Ing. Alejandro Treviño Saldaña en su carácter de Director General del Servicio Médico y en apego al artículo 27 de la Ley del Servicio Médico de los trabajadores de la Educación que a la letra dice:

Artículo 27. Son facultades y obligaciones del Consejo de Administración:

- V. Elaborar y aprobar los tabuladores y prestaciones correspondientes al personal que presta sus servicios al Organismo;
- VI. Proponer y aprobar las compensaciones, y/o sobresueldos que deban percibir los funcionarios del Organismo;

Y dando cumplimiento a lo establecido en el artículo 17 Fracción XIII y Artículo 18 Fracción XIII de la Ley de Entidades Paraestatales del Estado de Coahuila de Zaragoza que a la letra dice:

ARTÍCULO 17. El órgano de gobierno de las entidades paraestatales tendrá las siguientes atribuciones indelegables:

- XIII.** Dictar las disposiciones que normen la contratación, remuneración y prestaciones, que deban otorgarse a los servidores públicos de la entidad paraestatal, las que en todo caso deberán sujetarse a los tabuladores autorizados por el Gobierno del Estado;



ARTÍCULO 18. El titular de la Dirección General de la entidad paraestatal o su equivalente, tiene las atribuciones siguientes:

- XIII.** Proponer al órgano de gobierno, en su caso, las Reglas de Operación, manuales de organización, lineamientos y demás disposiciones de carácter interno;

El Ing. Alejandro Treviño Saldaña presenta al Consejo de Administración del Servicio Médico los Tabuladores de Sueldos del personal de Base, Eventual, Suplente, Servicio Social, por contrato, así como personal de confianza.

Los Tabuladores expuestos son analizados, discutidos y finalmente sometidos a votación por el Consejo de Administración dando como resultado la aprobación por unanimidad. Posteriormente se solicita al Ing. Alejandro Treviño Saldaña anexe al Acta objeto de esta reunión los tabuladores presentados bajo el **Anexo Número 3**.

6.4.- Solicitud de Acuerdo No. 38.29.2020 Autorización para desincorporar del patrimonio del Servicio Médico activos fijos que han dejado de cumplir la función para la cual fueron adquiridos.

En este punto el Ing. Alejandro Treviño Saldaña presenta a los miembros de la asamblea un listado de activos fijos que han concluido su ciclo de vida y a la fecha han dejado de cumplir la función para la cual fueron adquiridos, por lo que se solicita la autorización del Consejo de Administración para realizar la baja de estos activos fijos y con esto desincorporarlos del patrimonio de la Institución.

Los listados de activos fijos presentados son analizados y se revisa la documentación soporte presentada que incluye entre otras cosas evidencia fotográfica y documental, solicitud de baja del resguardante firmada, pólizas y dictámenes técnicos.

Después de analizar y discutir este punto se aprueba por unanimidad el realizar la baja de los activos presentados y se solicita al Ing. Alejandro Treviño Saldaña adjunte al acta objeto de esta reunión el acuerdo para desincorporar del patrimonio del Servicio Médico los activos fijos presentados incluyendo la relación detallada de los mismos, así como la documentación soporte bajo el **Anexo No. 4**.



Así mismo la Lic. María Teresa Nares Cisneros, Presidenta del Consejo de Administración informa al Ing. Alejandro Treviño Saldaña que es importante dar aviso mediante oficio a la Secretaría de Finanzas del Gobierno del Estado para que esta avale y guie el destino final de los artículos mencionados.

6.5.- Solicitud de Acuerdo No. 39.29.2020 Autorización del Presupuesto Anual de Ingresos Con adecuaciones y Modificaciones presupuestales realizadas del 1º de Enero al 31 de Diciembre de 2019.

En este punto el Ing. Alejandro Treviño Saldaña, Director General, solicita al Consejo de Administración del Servicio Médico de los Trabajadores de la Educación, previo análisis y discusión, la autorización del presupuesto anual de ingresos con adecuaciones y modificaciones presupuestales realizadas del 01 de Enero al 31 de Diciembre de 2019 con el fin de dar cumplimiento a lo dispuesto en el artículo 17 fracción IV y artículo 18 fracción III de la Ley de Entidades Paraestatales del Estado de Coahuila de Zaragoza que a la letra dicen:

ARTÍCULO 17. El órgano de gobierno de las entidades paraestatales tendrá las siguientes atribuciones indelegables:

IV. Aprobar los planes, programas y presupuestos de la entidad paraestatal, así como sus modificaciones, de acuerdo con legislación aplicable;

ARTÍCULO 18. El titular de la Dirección General de la entidad paraestatal o su equivalente, tiene las atribuciones siguientes:

III. Formular los planes y programas institucionales de corto, mediano y largo plazo, así como los presupuestos de la entidad paraestatal y presentarlos para su aprobación al órgano de gobierno;

De igual forma, se da cumplimiento al artículo 27 fracción IV de la Ley del Servicio Médico de los Trabajadores de la Educación que a la letra dice:

Artículo 27. Son facultades y obligaciones del Consejo de Administración:



IV. Elaborar y aprobar, el Presupuesto Anual de Egresos e Ingresos y vigilar el ejercicio del mismo;

A continuación se muestra el presupuesto anual de Ingresos con las modificaciones y adecuaciones referidas.

Servicio Médico de los Trabajadores de la Educación del Estado de Coahuila				
Presupuesto Anual de Ingresos Con Adecuaciones y Modificaciones Presupuestales Enero - Diciembre de 2019				
Origen	Presupuesto Inicial de Ingresos Enero - Diciembre 2019	Incrementos y Reducciones Presupuestales	Ministrado	Presupuesto Anual de Ingresos Con Adecuaciones al 31 de Diciembre de 2019
Cuotas y Aportaciones de Seguridad Social	522,774,033.00	- 15,547,308.99	507,226,724.01	507,226,724.01
Venta de Bienes y Servicios	96,404,367.00	-34,485,329.41	61,919,037.59	61,919,037.59
Totales	619,178,400.00	- 50,032,638.40	569,145,761.6	569,145,761.60

Acto seguido, se somete a votación del Consejo de Administración El Presupuesto Anual de Ingresos con adecuaciones y modificaciones presupuestarias realizada del 01 de Enero al 31 de Diciembre de 2019, mismo que es votado y aprobado por unanimidad.

6.6.- Solicitud de Acuerdo No. 40.29.2020 Autorización del Presupuesto Anual de Egresos Con adecuaciones y Modificaciones presupuestales realizadas del 1º de Enero al 31 de Diciembre de 2019.

En este punto el Ing. Alejandro Treviño Saldaña, Director General, solicita al Consejo de Administración del Servicio Médico de los Trabajadores de la Educación, previo análisis y discusión, la autorización del presupuesto anual de Egresos con adecuaciones y modificaciones presupuestales realizadas del 01 de Enero al 31 de Diciembre de 2019 con el fin de dar cumplimiento a lo dispuesto en el artículo 17 fracción IV y artículo 18 fracción III de la Ley de Entidades Paraestatales del Estado de Coahuila de Zaragoza que a la letra dicen:

ARTÍCULO 17. El órgano de gobierno de las entidades paraestatales tendrá las siguientes atribuciones indelegables:

IV. Aprobar los planes, programas y presupuestos de la entidad paraestatal, así como sus modificaciones, de acuerdo con legislación aplicable;



ARTÍCULO 18. El titular de la Dirección General de la entidad paraestatal o su equivalente, tiene las atribuciones siguientes:

- III. Formular los planes y programas institucionales de corto, mediano y largo plazo, así como los presupuestos de la entidad paraestatal y presentarlos para su aprobación al órgano de gobierno;

De igual forma, se da cumplimiento al artículo 27 fracción IV de la Ley del Servicio Médico de los Trabajadores de la Educación que a la letra dice:

Artículo 27. Son facultades y obligaciones del Consejo de Administración:

- IV. Elaborar y aprobar, el Presupuesto Anual de Egresos e Ingresos y vigilar el ejercicio del mismo;

A continuación se muestra el presupuesto anual de Egresos con las modificaciones y adecuaciones referidas.

Servicio Médico de los Trabajadores de la Educación del Estado de Coahuila				
Presupuesto Anual de Egresos Con Adecuaciones y Modificaciones Presupuestales Enero - Diciembre de 2019				
Origen	Presupuesto Inicial de Egresos Enero - Diciembre 2019	Incrementos y Reducciones Presupuestales	Ejercido	Presupuesto Anual de Egresos Con Adecuaciones al 31 de Diciembre de 2019
1000 Servicios Personales	291,956,926.00	26,275,253.60	318,232,179.60	318,232,179.60
2000 Materiales y Suministros	56,860,213.00	19,953,839.70	36,906,373.30	36,906,373.30
3000 Servicios Generales	260,874,707.00	8,086,105.18	252,788,601.82	252,788,601.82
5000 Bienes Muebles, Inmuebles e Intangibles	9,486,554.00	6,523,878.90	2,962,675.10	2,962,675.10
Totales	619,178,400.00	- 8,288,570.18	610,889,829.82	610,889,829.82

Acto seguido, se somete a votación del Consejo de Administración El Presupuesto Anual de Egresos con adecuaciones y modificaciones presupuestarias realizada del 01 de Enero al 31 de Diciembre de 2019, mismo que es votado y aprobado por unanimidad.

7.- Asuntos Generales.

No habiendo asuntos generales que tratar se da por concluido este punto.

8.- Clausura a cargo de la Presidenta del Consejo de Administración del Instituto de Servicio Médico de los Trabajadores de la Educación.

Finalmente el la Lic. María Teresa Nares Cisneros, Presidenta del Consejo de Administración del Instituto de Servicio Médico de los Trabajadores de la Educación procede a la clausura de esta reunión, siendo las 11horas con48 minutos del día Miércoles29 de Enero de 2020.

Por El Consejo de Administración del Instituto de Servicio Médico de los Trabajadores de la Educación



Lic. María Teresa Nares Cisneros
Directora General de Entidades
Paraestatales de la Secretaria de Finanzas
del Gobierno del Estado de Coahuila de
Zaragoza, Representante del Gobierno del
Estado y Presidenta del Consejo de
Administración



Ing. Alejandro Treviño Saldaña
Director General del Instituto del Servicio
Médico de los Trabajadores de la
Educación y Secretario Técnico del
Consejo de Administración



Dr. Gustavo Adolfo Contreras Martínez
Subdirector de Planeación y Evaluación de
Desempeño de la Secretaría de Salud del
Gobierno del Estado de Coahuila de
Zaragoza



C.P. Manuel Armando Terán Ruíz
Representante de la Universidad
Autónoma de Coahuila



Lic. Jesús María Dávila Valdés
Representante del Sindicato de
Trabajadores de la Universidad Autónoma
de Coahuila.



Q.F.B. Roxana Cuevas Flores
Representante del Sindicato de
Trabajadores Académicos de la
Universidad Autónoma Agraria Antonio
Narro.

Instituto de Servicio Médico de los Trabajadores de la Educación
Estado de Situación Financiera
Al 31 de diciembre de 2019 y 2018

ACTIVO	2019	2018	PASIVO	2019	2018
Activo Circulante			Pasivo Circulante		
Efectivo y Equivalentes	15,803,147.23	30,436,359.90	Cuentas por Pagar a Corto Plazo	86,040,366.94	100,054,505.41
Derechos a Recibir Efectivo o Equivalentes	149,784,014.31	141,004,334.48	Documentos por Pagar a Corto Plazo	0.00	0.00
Derechos a Recibir Bienes o Servicios	49,804.35	1,456,709.51	Porción a Corto Plazo de la Deuda Pública a Largo Plazo	0.00	0.00
Inventarios	12,873,682.94	12,441,188.51	Títulos y Valores a Corto Plazo	0.00	0.00
Almacenes	0.00	0.00	Pasivos Diferidos a Corto Plazo	0.00	0.00
Estimación por Pérdida o Deterioro de Activos Circulantes	-2,103,443.28	-30,049,833.48	Fondos y Bienes de Terceros en Garantía y/o Administración a Corto Plazo	0.00	0.00
Otros Activos Circulantes	0.00	0.00	Provisiones a Corto Plazo	9,938,014.59	9,449,116.15
<i>Total de Activos Circulantes</i>	<i>176,407,205.55</i>	<i>155,288,758.92</i>	Otros Pasivos a Corto Plazo	55,882,939.41	35,596,229.61
			<i>Total de Pasivos Circulantes</i>	<i>151,861,320.94</i>	<i>145,099,851.17</i>
Activo No Circulante			Pasivo No Circulante		
Inversiones Financieras a Largo Plazo	0.00	0.00	Cuentas por Pagar a Largo Plazo	134,552,361.55	151,298,930.53
Derechos a Recibir Efectivo o Equivalentes a Largo Plazo	691,081,340.71	777,349,643.72	Documentos por Pagar a Largo Plazo	0.00	0.00
Bienes Inmuebles, Infraestructura y Construcciones en Proceso	102,446,504.86	102,446,504.86	Deuda Pública a Largo Plazo	0.00	0.00
Bienes Muebles	65,104,404.34	62,452,126.25	Pasivos Diferidos a Largo Plazo	0.00	0.00
Activos Intangibles	339,488.43	29,391.42	Fondos y Bienes de Terceros en Garantía y/o en Administración a Largo Plazo	0.00	0.00
Depreciación, Deterioro y Amortización Acumulada de Bienes	-128,158,541.36	-121,402,273.79	Provisiones a Largo Plazo	0.00	0.00
Activos Diferidos	0.00	0.00	<i>Total de Pasivos No Circulantes</i>	<i>134,552,361.55</i>	<i>151,298,930.53</i>
Estimación por Pérdida o Deterioro de Activos no Circulantes	0.00	0.00	Total del Pasivo	286,413,682.49	296,398,781.70
Otros Activos no Circulantes	0.00	0.00			
<i>Total de Activos No Circulantes</i>	<i>730,813,196.98</i>	<i>820,875,392.46</i>	HACIENDA PÚBLICA/PATRIMONIO		
Total del Activo	907,220,402.53	976,164,151.38	Hacienda Pública/Patrimonio Contribuido	0.00	0.00
			Aportaciones	0.00	0.00
			Donaciones de Capital	0.00	0.00
			Actualización de la Hacienda Pública/Patrimonio	0.00	0.00
			Hacienda Pública/Patrimonio Generado	620,806,720.04	679,765,369.68
			Resultados del Ejercicio (Ahorro/ Desahorro)	-44,574,959.64	-60,525,282.25
			Resultados de Ejercicios Anteriores	606,004,189.10	666,529,471.26
			Revalúos	74,036,577.66	74,036,577.66
			Reservas	0.00	0.00
			Rectificaciones de Resultados de Ejercicios Anteriores	-14,659,087.08	-275,396.99
			Exceso o Insuficiencia en la Actualización de la Hacienda Pública/Patrimonio	0.00	0.00
			Resultado por Posición Monetaria	0.00	0.00
			Resultado por Tenencia de Activos no Monetarios	0.00	0.00
			Total Hacienda Pública/Patrimonio	620,806,720.04	679,765,369.68
			Total del Pasivo y Hacienda Pública/Patrimonio	907,220,402.53	976,164,151.38

Nota de Gestión Administrativa 17

De conformidad con la nota de gestión administrativa número 17 la Información Contable deberá estar firmada en cada página de la misma e incluir al final la siguiente leyenda: "Bajo protesta de decir verdad declaramos que los Estados Financieros y sus notas, son razonablemente correctos y son responsabilidad del emisor"

Ing. Alejandro Treviño Saldaña.
 Director General.

Instituto de Servicio Médico de los Trabajadores de la Educación.		
Estado de Actividades		
Del 01 de enero al 31 de diciembre de 2019 y 2018		
	<u>2019</u>	<u>2018</u>
INGRESOS Y OTROS BENEFICIOS		
Ingresos de Gestión	569,145,761.60	524,065,037.97
Impuestos	0.00	0.00
Cuotas y Aportaciones de Seguridad Social	507,226,724.01	452,006,392.50
Contribuciones de Mejoras	0.00	0.00
Derechos	0.00	0.00
Productos	0.00	0.00
Aprovechamientos	0.00	0.00
Ingresos por Venta de Bienes y Prestación de Servicios	61,919,037.59	72,058,645.47
Participaciones, Aportaciones, Convenios, Incentivos Derivados de la Colaboración Fiscal, Fondos Distintos de Aportaciones, Transferencias, Asignaciones, Subsidios y Subvenciones, y Pensiones y Jubilaciones	0.00	0.00
Participaciones, Aportaciones, Convenios, Incentivos Derivados de la Colaboración Fiscal y Fondos Distintos de Aportaciones	0.00	0.00
Transferencias, Asignaciones, Subsidios y Subvenciones, y Pensiones y Jubilaciones	0.00	0.00
Otros Ingresos y Beneficios	3,043,504.35	5,678,439.27
Ingresos Financieros	559,282.92	376,915.89
Incremento por Variación de Inventarios	0.00	0.00
Disminución del Exceso de Estimaciones por Pérdida o Deterioro u Obsolescencia	0.00	0.00
Disminución del Exceso de Provisiones	0.00	0.00
Otros Ingresos y Beneficios Varios	2,484,221.43	5,301,523.38
Total de Ingresos y Otros Beneficios	572,189,265.95	529,743,477.24
GASTOS Y OTRAS PÉRDIDAS		
Gastos de Funcionamiento	607,927,154.72	580,238,154.44
Servicios Personales	318,232,179.60	298,995,449.70
Materiales y Suministros	36,906,373.30	118,807,500.94
Servicios Generales	252,788,601.82	162,435,203.80
Transferencias, Asignaciones, Subsidios y Otras Ayudas	0.00	0.00
Transferencias Internas y Asignaciones al Sector Público	0.00	0.00
Transferencias al Resto del Sector Público	0.00	0.00
Subsidios y Subvenciones	0.00	0.00
Ayudas Sociales	0.00	0.00
Pensiones y Jubilaciones	0.00	0.00
Transferencias a Fideicomisos, Mandatos y Contratos Análogos	0.00	0.00
Transferencias a la Seguridad Social	0.00	0.00
Donativos	0.00	0.00
Transferencias al Exterior	0.00	0.00
Participaciones y Aportaciones	0.00	0.00
Participaciones	0.00	0.00
Aportaciones	0.00	0.00
Convenios	0.00	0.00
Intereses, Comisiones y Otros Gastos de la Deuda Pública	0.00	0.00
Intereses de la Deuda Pública	0.00	0.00
Comisiones de la Deuda Pública	0.00	0.00
Gastos de la Deuda Pública	0.00	0.00
Costo por Coberturas	0.00	0.00
Apoyos Financieros	0.00	0.00
Otros Gastos y Pérdidas Extraordinarias	8,837,070.87	10,030,605.05
Estimaciones, Depreciaciones, Deterioros, Obsolescencia y Amortizaciones	6,756,267.57	8,079,914.13
Provisiones	0.00	0.00
Disminución de Inventarios	0.00	0.00
Aumento por Insuficiencia de Estimaciones por Pérdida o Deterioro u Obsolescencia	0.00	0.00
Aumento por Insuficiencia de Provisiones	0.00	0.00
Otros Gastos	2,080,803.30	1,950,690.92
Inversión Pública	0.00	0.00
Inversión Pública no Capitalizable	0.00	0.00
Total de Gastos y Otras Pérdidas	616,764,225.59	590,268,759.49
Resultados del Ejercicio (Ahorro/Desahorro)	-44,574,959.64	-60,525,282.25

Nota de Gestión Administrativa 17

De conformidad con la nota de gestión administrativa número 17 la Información Contable deberá estar firmada en cada página de la misma e incluir al final la siguiente leyenda: "Bajo protesta de decir verdad declaramos que los Estados Financieros y sus notas, son razonablemente correctos y son responsabilidad del emisor"

 Ing. Alejandro Treviño Saldaña.
 Director General.

**SNTE**

SECCIÓN 28

SERVICIO MEDICO DE LOS TRABAJADORES DE LA EDUCACIÓN

Instituto de Servicio Médico de los Trabajadores de la Educación.

Estado de Actividades

Del 01 de octubre al 31 de diciembre de 2019 y 2018

	2019	2018
INGRESOS Y OTROS BENEFICIOS		
Ingresos de Gestión	142,633,235.12	123,193,165.92
Impuestos	0.00	0.00
Cuotas y Aportaciones de Seguridad Social	129,993,774.41	109,303,676.15
Contribuciones de Mejoras	0.00	0.00
Derechos	0.00	0.00
Productos	0.00	0.00
Aprovechamientos	0.00	0.00
Ingresos por Venta de Bienes y Prestación de Servicios	12,639,460.71	13,889,489.77
Participaciones, Aportaciones, Convenios, Incentivos Derivados de la Colaboración Fiscal, Fondos Distintos de Aportaciones, Transferencias, Asignaciones, Subsidios y Subvenciones, y Pensiones y Jubilaciones	0.00	0.00
Participaciones, Aportaciones, Convenios, Incentivos Derivados de la Colaboración Fiscal y Fondos Distintos de Aportaciones	0.00	0.00
Transferencias, Asignaciones, Subsidios y Subvenciones, y Pensiones y Jubilaciones	0.00	0.00
Otros Ingresos y Beneficios	286,108.54	5,202,663.57
Ingresos Financieros	244,009.89	149,307.73
Incremento por Variación de Inventarios	0.00	0.00
Disminución del Exceso de Estimaciones por Pérdida o Deterioro u Obsolescencia	0.00	0.00
Disminución del Exceso de Provisiones	0.00	0.00
Otros Ingresos y Beneficios Varios	42,098.65	5,053,355.84
Total de Ingresos y Otros Beneficios	142,919,343.66	128,395,829.49
GASTOS Y OTRAS PÉRDIDAS		
Gastos de Funcionamiento	189,612,980.25	119,939,564.37
Servicios Personales	84,465,313.79	65,211,282.35
Materiales y Suministros	9,074,475.14	13,179,227.83
Servicios Generales	96,073,191.32	41,549,054.19
Transferencias, Asignaciones, Subsidios y Otras Ayudas	0.00	0.00
Transferencias Internas y Asignaciones al Sector Público	0.00	0.00
Transferencias al Resto del Sector Público	0.00	0.00
Subsidios y Subvenciones	0.00	0.00
Ayudas Sociales	0.00	0.00
Pensiones y Jubilaciones	0.00	0.00
Transferencias a Fideicomisos, Mandatos y Contratos Análogos	0.00	0.00
Transferencias a la Seguridad Social	0.00	0.00
Donativos	0.00	0.00
Transferencias al Exterior	0.00	0.00
Participaciones y Aportaciones	0.00	0.00
Participaciones	0.00	0.00
Aportaciones	0.00	0.00
Convenios	0.00	0.00
Intereses, Comisiones y Otros Gastos de la Deuda Pública	0.00	0.00
Intereses de la Deuda Pública	0.00	0.00
Comisiones de la Deuda Pública	0.00	0.00
Gastos de la Deuda Pública	0.00	0.00
Costo por Coberturas	0.00	0.00
Apoyos Financieros	0.00	0.00
Otros Gastos y Pérdidas Extraordinarias	1,722,208.45	3,041,423.38
Estimaciones, Depreciaciones, Deterioros, Obsolescencia y Amortizaciones	1,139,851.82	2,549,746.13
Provisiones	0.00	0.00
Disminución de Inventarios	0.00	0.00
Aumento por Insuficiencia de Estimaciones por Pérdida o Deterioro u Obsolescencia	0.00	0.00
Aumento por Insuficiencia de Provisiones	0.00	0.00
Otros Gastos	582,356.63	491,677.25
Inversión Pública	0.00	0.00
Inversión Pública no Capitalizable	0.00	0.00
Total de Gastos y Otras Pérdidas	191,335,188.70	122,980,987.75
Resultados del Ejercicio (Ahorro/Desahorro)	-48,415,845.04	5,414,841.74

Nota de Gestión Administrativa 17

De conformidad con la nota de gestión administrativa número 17 la Información Contable deberá estar firmada en cada página de la misma e incluir al final la siguiente leyenda: "Bajo protesta de decir verdad declaramos que los Estados Financieros y sus notas, son razonablemente correctos y son responsabilidad del emisor"

Ing. Alejandro Treviño Saldaña
Director General

Informe Anual de Actividades Ejercicio 2019

El presente documento tiene como finalidad informar sobre las acciones realizadas en el período comprendido del 01 de Enero al 31 de Diciembre de 2019 por lo que mediante el uso de datos estadísticos se muestra de forma clara y concisa la labor diaria de la Institución y del personal que aquí labora.

Derechohabientes

	SECCIÓN 38				U.A.C.				U.A.A.A.N.				Total General			
	Asegurados	Beneficiarios	Total	Porcentaje	Asegurados	Beneficiarios	Total	Porcentaje	Asegurados	Beneficiarios	Total	Porcentaje	Asegurados	Beneficiarios	Total	Porcentaje
Activos	13,176	17,818	30,994	63.23%	776	977	1,753	3.58%	461	490	951	1.94%	14,413	19,285	33,698	68.75%
Jubilados y Pensionados	7,448	4,003	11,451	23.36%	1,974	1,097	3,071	6.27%	491	305	796	1.62%	9,913	5,405	15,318	31.25%
Total	20,624	21,821	42,445	86.5%	2,750	2,074	4,824	9.7%	952	795	1,747	3.8%	24,326	24,690	49,016	100%

La población total de derechohabientes del Servicio Médico de los Trabajadores de la educación es de **49,016** miembros de los cuales el 86.5% es decir, 42,445 corresponden a agremiados a la Sección 38 del Sindicato Nacional de Trabajadores de la Educación; el 9.7% es decir 4,824 derechohabientes corresponden a la Universidad Autónoma de Coahuila y el 3.8% es decir 1,747 corresponden a la Universidad Autónoma Agraria Antonio Narro.

Handwritten signatures and initials on the right side of the page.

Handwritten signatures and initials on the right side of the page.

Gráfica de Derechohabientes por Institución

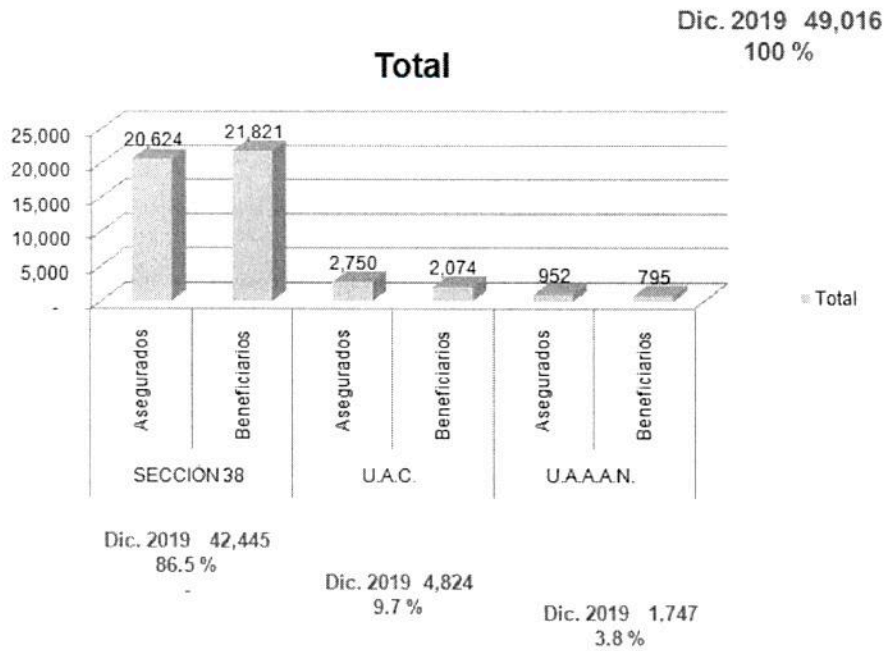

Relación de Activos - Jubilados y/o Pensionados

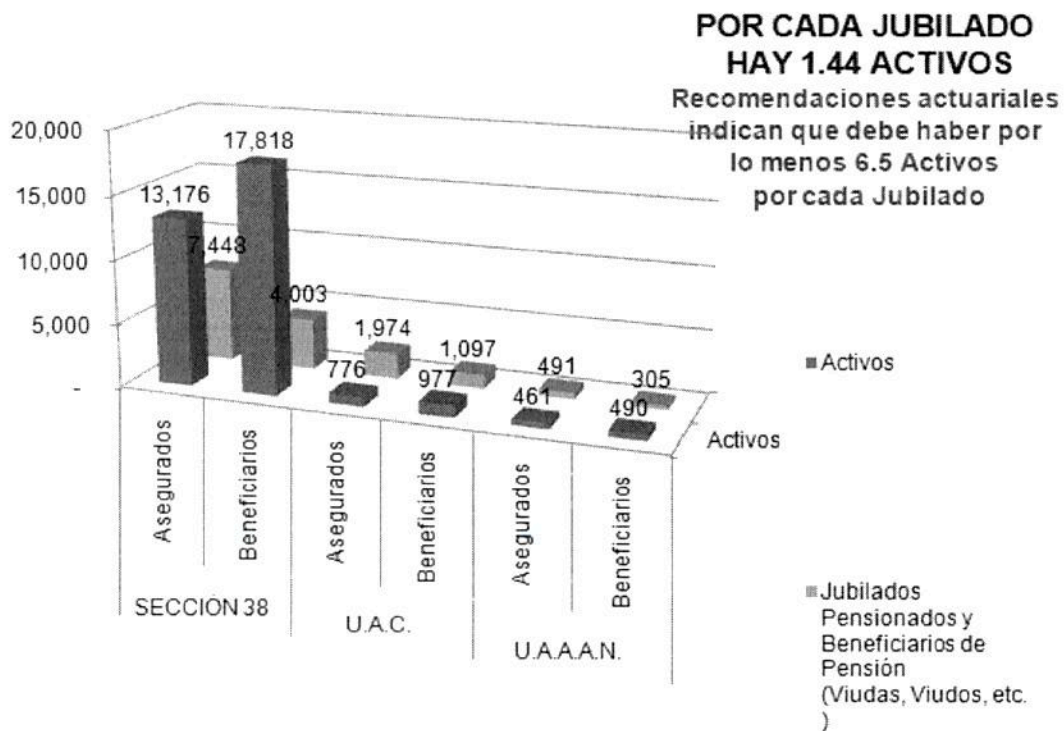

A continuación se muestra la relación de trabajadores Activos vs Jubilados y Pensionados por cada institución.

	Derecho Habientes	Porcentajes	Número de Activos por cada Jubilado
Sección 38			
Activos	13,176	64%	1.77
Jubilados y Pensionados	7,448	36%	
U.A. de C.			
Activos	776	28%	0.38
Jubilados y Pensionados	1,974	72%	
U.A.A.A.N			
Activos	461	48%	0.92
Jubilados y Pensionados	491	52%	
Total General			
Activos	14,413	59%	1.44
Jubilados y Pensionados	9,913	41%	

Estudios actuariales indican que el numero de activos por cada jubilado debe ser de 6.5 a 1 es decir 6.5 activos por cada jubilado y/o pensionado.

Afiliados a los Planes de Protección Familiar

A continuación se muestra el número de derechohabientes (Asegurados y Beneficiarios) adscritos a los Planes de Protección Médico Familiar Básico e Integral y el porcentaje que representan en base al número total de derechohabientes de la Institución(49,016).

	Plan de Protección Medico Familiar	% en cuanto a derecho - habiencia (49,016)	Plan de Protección Medico Integral	% en cuanto a derecho - habiencia (49,016)	TOTAL	% en cuanto a derecho - habiencia (49,016)
Asegurados	9,916	20%	5,965	12%	15,881	32%
Beneficiarios	13,647	28%	4,605	9%	18,252	37%
Total	23,563	48%	10,570	21%	34,133	69%



Porcentajes de Afiliación a los Planes de Protección

	Sección 38						UAC						U.A.A.A.N.						TOTAL					
	Plan Básico			Plan Integral			Plan Básico			Plan Integral			Plan Básico			Plan Integral			Plan Básico			Plan Integral		
	Asegurados	Beneficiarios	Total	Asegurados	Beneficiarios	Total	Asegurados	Beneficiarios	Total	Asegurados	Beneficiarios	Total	Asegurados	Beneficiarios	Total	Asegurados	Beneficiarios	Total	Asegurados	Beneficiarios	Total	Asegurados	Beneficiarios	Total
ACTIVOS	8396	12203	20599	4275	3971	8246	234	377	611	113	85	198	100	128	228	18	13	31	8730	12708	21438	4406	4069	8475
J,P Y BENEF.	1069	838	1907	1428	466	1894	93	80	173	118	60	178	24	21	45	13	10	23	1186	939	2125	1559	536	2095
TOTAL	9465	13041	22506	5703	4437	10140	327	457	784	231	145	376	124	149	273	31	23	54	9916	13647	23563	5965	4605	10570
TOTAL DE PERSONAS ADSCRITAS A LOS PLANES DE PROTECCIÓN	32,646						1,160						327						34,133					
TOTAL DE DERECHO-HABIENTES	42,445						4,824						1,747						49,016					
PORCENTAJE DE ADSCRITOS AL PLAN EN RELACIÓN AL NUMERO DE DERECHO-HABIENTES	77%						24%						19%						69%					

El 77% de los derechohabientes de la sección 38 del SNTE están afiliados a alguno de los planes de protección, de igual manera el 24% de la Universidad Autónoma de Coahuila y el 19% de la Universidad Autónoma Agraria Antonio Narro.

Servicios Realizados Ejercicio 2019

La siguiente tabla muestra los servicios realizados en las Unidades del Servicio Médico en el período del 01 de Enero al 31 de Diciembre de 2019.

CONCEPTO / CLINICA	SALTILLO	TORREON	MONCLOVA	SABINAS	PIEDRAS NEGRAS	PERIFERICAS	TOTAL
CONSULTAS MÉDICOS GENERALES	39,817	19,927	16,868	10,564	9,697	29,047	125,920
CONSULTAS MÉDICOS ESPECIALISTAS	28,969	18,345	7,576	3,727	5,005	4,170	67,792
PACIENTES HOSPITALIZADOS	1,396	1,053	1,570	438	466	0	4,923
CIRUGIAS	728	578	1,150	296	215	0	2,967
PARTOS	13	15	6	8	21	0	63
CESÁREAS	49	51	51	55	38	0	244
ABORTOS	22	12	20	4	16	0	74
ÓRDENES DE LABORATORIO	8,333	6,703	4,370	3,725	2,163	0	25,294
ESTUDIOS DE LABORATORIO	88,018	73,031	14,683	8,890	5,131	0	189,753
ESTUDIOS DE RAYOS X	4,989	1,090	1,557	825	532	0	8,993
CONSULTA DENTAL	5,095	909	1,228	587	556	1,440	9,815
UNIDAD DE CUIDADOS INTENSIVOS NEONATALES	8	1	0	0	0	0	9
UNIDAD DE CUIDADOS INTENSIVOS ADULTOS	44	19	8	0	0	0	71
INYECCIONES Y CURACIONES	3,417	4,472	5,704	8,942	3,598	21,006	47,134
URGENCIAS ATENDIDAS	56,534	25,741	11,989	8,148	11,707	0	114,119
PACIENTES ATENDIDOS EN QUIMIOTERAPIA	279	5	1	0	20	0	305
SESIONES DE QUIMIOTERAPIA	390	9	1	0	25	0	425
PACIENTES ATENDIDOS EN HEMODIÁLISIS	130	8	30	0	0	0	168
SESIONES DE HEMODIÁLISIS	1,287	27	226	0	0	0	1,540
PACIENTES ATENDIDOS EN REHABILITACIÓN	290	242	154	0	0	0	686
SESIONES DE REHABILITACIÓN	3,235	1,821	1,866	0	0	0	6,922
VACUNAS	13,699	6,633	813	459	753	0	22,357
DEFUNCIONES	68	36	25	4	16	0	149
TOTAL	256,565	160,793	69,953	46,736	40,018	55,663	629,728



Cirugías Subrogadas

A continuación se muestra un seguimiento sobre las cirugías que se prestan de manera subrogada.

Cateterismos Cardiacos	
Período	Cantidad
2017	32
2018	34
2019	13
Total	79

Marcapasos	
Período	Cantidad
2017	5
2018	10
2019	5
Total	20

Angiología Vascolar	
Período	Cantidad
2017	3
2018	7
2019	5
Total	15

Angioplastia Coronaria	
Período	Cantidad
2017	24
2018	28
2019	26
Total	78

Roto ablación	
Período	Cantidad
2018	5
2019	1
Total	6

Neurología Endovascular	
Período	Cantidad
2017	4
2018	2
2019	1
Total	7

Handwritten notes and signatures in blue ink on the right side of the page, including a signature at the top, a circular stamp, and a large 'X' at the bottom.

Procedimientos de Medicina del Dolor

Periodo	Cantidad
2017	50
2018	21
2019	23
Total	94

Cirugías Cardiacas /By Pass

Periodo	Cantidad
2017	8
2018	9
2019	2
Total	19

Cirugías Tórax

Periodo	Cantidad
2017	11
2018	10
2019	8
Total	29

Cirugías Oncológicas

Periodo	Cantidad
2017	24
2018	12
2019	12
Total	48

Cirugía Digestiva y Endócrina de 3er Nivel

Periodo	Cantidad
2017	19
2018	23
2019	27
Total	69

Cirugía Trauma / Atroscopia Hombro

Periodo	Cantidad
2017	14
2018	10
2019	7
Total	31

Handwritten signatures and initials in blue ink, including 'Re', 'A', 'D', 'X', and 'A'.

Cirugías Trauma/ Rodilla	
Período	Cantidad
2017	31
2018	42
2019	15
Total	88

Cirugías Trauma/ Cadera	
Período	Cantidad
2017	9
2018	10
2019	4
Total	23

Neurocirugías	
Período	Cantidad
2017	32
2018	57
2019	40
Total	129

Urología	
Período	Cantidad
2017	21
2018	32
2019	20
Total	73

Cirugías de Catarata	
Período	Cantidad
2017	16
2018	38
2019	40
Total	94

Cirugías de Retina	
Período	Cantidad
2017	13
2018	5
2019	0
Total	18







Ginecología Especializada	
Período	Cantidad
2019	21
Total	21

Colocación de Catéter	
Período	Cantidad
2019	7
Total	7

Cirugías de Otorrinolaringología	
Período	Cantidad
2019	6
Total	6

Concentrado de cirugías del Ejercicio 2019

Podemos concluir que el total de **Cirugías Realizadas** por la institución representan un total de **3,250** siendo 283 de carácter subrogado y 2,967 realizadas en nuestras Clínicas Hospitales.

Servicios Subrogados

Actualmente Tenemos Celebrados 81 Convenios con diferentes Hospitales, Laboratorios, Médicos Especialistas y demás proveedores de servicios de salud.

Durante el 2019 se expidieron 445 cartas responsivas para los siguientes conceptos:

Hospitalización (cirugías y procedimientos con los que no cuenta la institución como cirugías de rodilla, columna y hombro.	295
Radioterapia (Estudios y procedimientos de medicina nuclear de tercer nivel que no se encuentran dentro del Estado y se realizan en la ciudad de	20 (447

Handwritten notes and signatures in blue ink on the right margin, including the word 'RECIBO' and several illegible signatures.

Monterrey, Nuevo León).	sesiones)
Gammagrama (Estudios y procedimientos de medicina nuclear de tercer nivel que no se encuentran dentro del Estado y se realizan en la ciudad de Monterrey, Nuevo León).	130
Pet-Ct (Estudios y procedimientos de medicina nuclear de tercer nivel que no se encuentran dentro del Estado y se realizan en la ciudad de Monterrey, Nuevo León).	
Total	445

Así mismo se informa que actualmente se cuenta con las siguientes especialidades médicas conveniadas

Especialidades médicas

Angiología	Ginecología oncológica	Patología
Alergología	Hemodinámica	Pediatría
Anestesiología	Imagenología	Rayos x
Banco de sangre	Laboratorio	Renta de equipo para urología endoscópica.
Cirugía bariátrica	Medicina nuclear	Renta de equipo e insumos para cirugía.
Cirugía general	Mamografía	Colposcopia
Cirugía plástica y reconstructiva	Neumología	Traumatología
Gabinete de cardiología	Oftalmología	Cirugía bariátrica
Gastroenterología endoscópica	Oncología	Cirugía oncológica
Medicina de rehabilitación	Ortodoncia	Maxilofacial.
Neurología pediátrica	Periodoncia	
Ginecología		

Medicamento

Gráfica Anual de medicamento surtido a derechohabientes(en cantidad de cajas de medicamento)Durante el Ejercicio 2019.

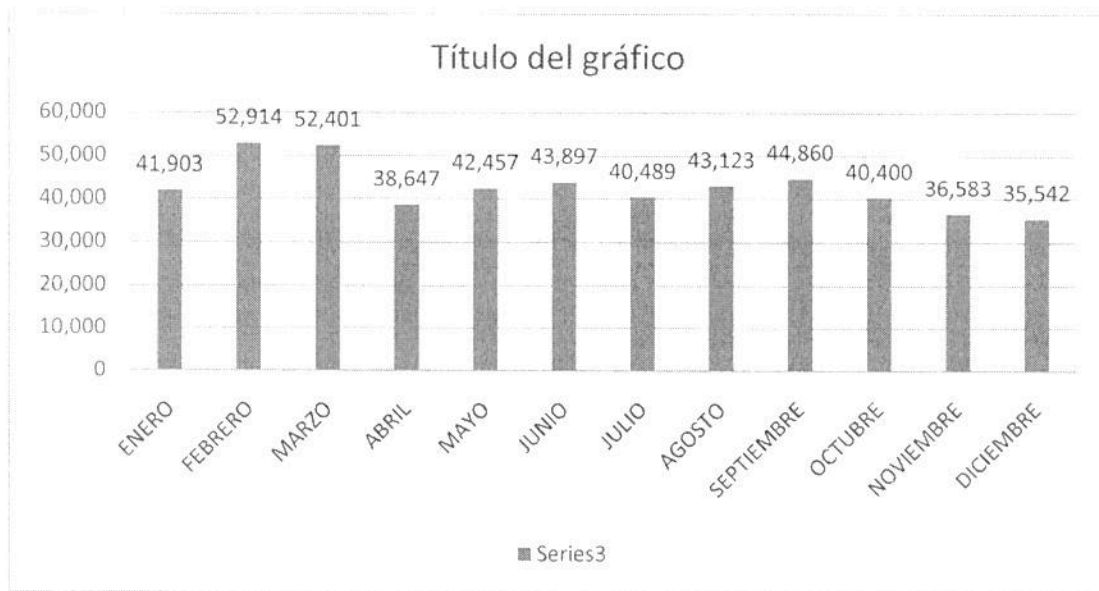

El total de medicamento entregado a derechohabientes en las Unidades Regionales Y Farmacias Periféricas del Servicio Médico en el período 2019 fue de **513,216** cajas de medicamento.

Por otro lado el abasto de Medicamento según su clasificación (Medicamento General y/o Tratamientos) se presenta a continuación.

Tipo de Medicamento	Cajas Surtidas	Porcentaje	Monto Total
General	328,434	64%	103,610,493.56
Tratamiento	184,782	36%	
Total	513,216	100%	

Handwritten signatures and initials in blue ink, including a large signature at the top right and several initials below it.

Gráfica porcentaje general de abasto de medicamentos en Unidades Regionales y Periféricas Durante el Ejercicio 2019.

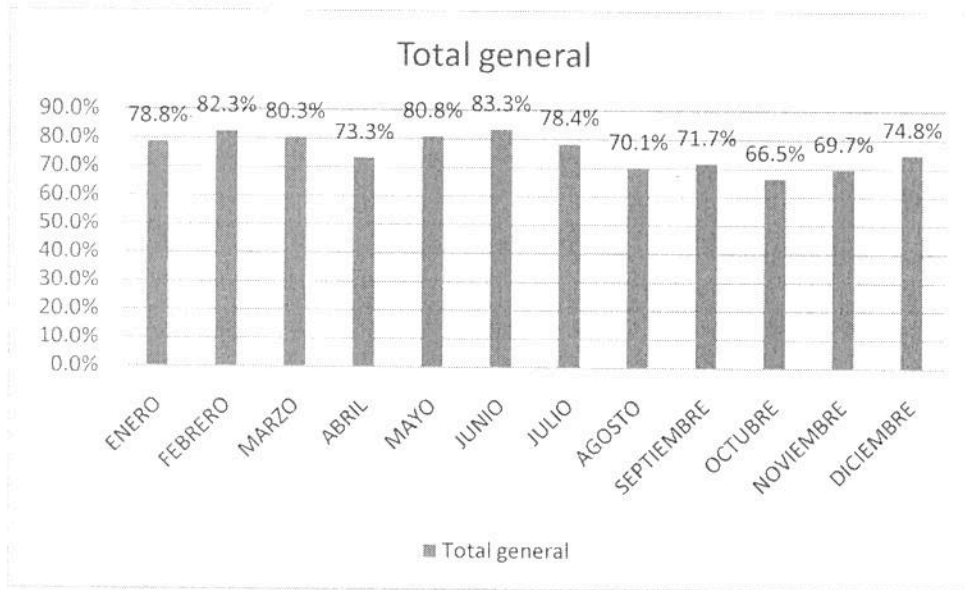

Durante el ejercicio 2019 se tuvo un promedio de abasto del 75.83%

Equipamiento e Infraestructura

En cuanto al equipamiento e infraestructura realizados en las unidades del Servicio Médico podemos informar lo siguiente:

Equipamiento

Cantidad	Descripción	Unidad
3	Ventilador de oxígeno	Saltillo y Monclova
3	Equipos de Dental.	Torreón, Sabinas y Matamoros
2	Electrocauterios para cirugía mayor.	Sabinas y Piedras Negras
1	Aspirador para Quirófano.	Sabinas
2	Frigobar de 5 Pies para enfermería y terapia intensiva.	Saltillo
4	Lámpara de Equipo Dental.	Saltillo
9	Piezas de mano para Dental.	Saltillo
1	Renovación de equipos de banco de sangre de (por parte de la empresa contratada)	Saltillo

Handwritten signatures and initials in blue ink, including a large signature and several smaller ones.

1	Báscula con estadiómetro.	Acuña
7	Minisplit.	Acuña, Piedras Negras, Monclova y Sabinas
1	Lavadora.	Monclova
14	Equipamiento de habitaciones (Clima, Cama, Pantalla, Colchones, Sofá, Mesa para alimentación del paciente, buró, Etc.).	Saltillo
3	Adquisición de climas.	Acuña y Piedras Negras
2	Adquisición de ventiladores para uso en el quirófano adulto – pediátrico	Saltillo
1	Mantenimiento a equipos de Dental.	Saltillo
1	Mantenimiento a elevador.	Saltillo
1	Equipamiento del Área de Enfermería.	Saltillo
5	Camas de Hospital	Saltillo
1	Electrocardiógrafo	Saltillo
1	Lámpara de Quirófano	Saltillo
1	Monitor Fetal	Saltillo

Infraestructura

Unidad	Descripción	Unidad
1	Mantenimiento al sistema Eléctrico e Impermeabilización.	San Pedro
1	Mantenimiento a Edificio	General Cepeda
1	Sustitución de falso plafón de tabla roca y reemplazo de luminarias de terapia intensiva	Torreón
1	Pintura, Luminarias, cambio de puerta principal y protecciones.	Acuña
1	Remodelaciones del área de urgencias.	Saltillo
1	Remodelaciones del área de terapia intensiva.	Saltillo
14	Remodelación de Habitaciones.	Saltillo
1	Rehabilitación de baños de hombres y acceso posterior a Farmacia	Saltillo
1	Rehabilitación de la banqueta y jardineras	Saltillo
1	Rehabilitación de sala de lactancia	Saltillo
1	Rehabilitación de habitaciones	Monclova
1	Pintura Interior y Exterior del Edificio, Reparación de la Iluminación, Instalación de Brandales y Protecciones y Otras Reparaciones Menores.	Acuña
1	Rehabilitación de techos que incluye Impermeabilización y Reparación de instalaciones eléctricas.	Matamoros
1	Remodelación de Área de Enfermería	Saltillo
1	Habilitación de la sala de Rayos X.	Monclova

1	Mantenimiento a climas.	Región Centro y Carbonífera
1	Mantenimiento a planta de energía.	Sabinas y Monclova
1	Mantenimiento a edificio clínica periférica.	Matamoros

Personal

En lo referente al personal que labora en las Clínicas, Farmacias y Oficinas Centrales del Servicio Médico de los Trabajadores de la Educación actualmente se cuenta con un total de 1,816 Empleados en todo el Estado al cierre del 2019.

La distribución del personal según su categoría o área de trabajo se desglosa de la siguiente manera:

Tipo Personal	#Plazas Diciembre de 2019
Manual	276
Técnico	204
Administrativo	536
Médico	434
Enfermería	366
Total	1,816

Cumplimiento a Solicitudes de Información

Instituto de Acceso a la Información Pública (ICAI) Plataforma Estatal y Federal

- Diagnóstico de cumplimiento de la información pública de oficio Calificación : 100%

Auditoría Superior del Estado (ASE)

- **Informe de Avance de Gestión Financiera del 4to Trimestre y Anual 2019**
 - Información Contable **Entregado**
 - Información Presupuestaria **Entregado**
 - Información Programática **Entregado**
 - Información derivada de las obligaciones de la Ley de disciplina financiera **Entregado**
- **Entrega de información contable y financiera al despacho externo designado por SEFIRC Carrales Cervantes y Asociados S.C.**

REC





Presencia en Comités Estatales de Salud.

En cuanto a la participación en comités estatales de salud podemos informar que el Servicio Médico Tiene Presencia en los Sigüientes Comités:

Programa de Prevención del Suicidio.

Asistente: Dr. Eduardo Rodríguez Hernández.

Comité Estatal de Vigilancia Epidemiológica.

Asistente: Dr. Antonio Ornar González del Bosque.

Reunión del Consejo Estatal de Salud del Adulto Mayor.

Asistente: Enf. Erika Patricia Hernández Sáenz

Curso Taller "Atención Primaria Gerontología" y "Actividades Semana del Corazón"

Asistente: E.E. Magdalena García Rey.

Comité Coahuilense de Salud Bucal.

Asistente: Dr. Gaspar Reyes Cardona.

Supervisión Iniciativa Hospital Amigo del Niño y la Niña.

Comisión Estatal de Bioética del Estado de Coahuila.

Asistente: Dr. Felipe de Jesús Cerda Martínez.

Comité Estatal de Mortalidad Infantil.

Asistente : Dr. Eduardo Rodríguez Hernández.

Capacitaciones al Personal

La capacitación administrativa es y ha sido un pilar fundamental para el desarrollo de las funciones dentro del Servicio Médico, y para tal efecto se llevaron a cabo las "Jornadas Anuales Estatales de Capacitación Administrativa y Contable", con la asistencia del personal que administra Clínicas y Farmacias Periféricas y Regionales, en la que se trataron temas relevantes a la Administración de Personal, Registros Contables, Estadística, Egresos, Recursos Materiales, Aspectos Jurídicos y otras Normas Aplicables. Lo anterior con el fin de mejorar, actualizar y homologar los procesos administrativos y contables que se realizan en cada una de las Unidades Administrativas



que permitan una mejor eficiencia y utilización de los recursos humanos y materiales con los que cuenta la Institución.

Así mismo nuestro personal asistió a los siguientes cursos y capacitaciones.

- Taller de Auditoría Gubernamental Sede: Colegio de Contadores Públicos de Saltillo A.C.
- Curso Taller de Normas de Información Financiera Sede: Colegio de Contadores Públicos de Saltillo A.C.
- Jornadas de Actualización Fiscal 2019 Colegio de Contadores Públicos de Saltillo A.C.
- Curso Presupuestos Basado En resultados Sede: Colegio de Contadores Públicos de Saltillo A.C.
- Curso Cierre Contable y Presupuestal Sede: Colegio de Contadores Públicos de Saltillo A.C.
- Capacitación del Área de Enfermería.
- Capacitación del Personal de Informática en los Cursos "Angular desde Cero" y "Ionic Apps Híbridas" Realizado los Días Sábado de los Meses de Noviembre 2019 a Febrero de 2020.

Sin otro asunto en particular y esperando que el presente informe haya cumplido la finalidad de dar a conocer de manera clara y precisa las acciones realizadas por el Servicio Médico de los Trabajadores de la Educación en el Ejercicio 2019 me despido.

Atentamente

Ing. Alejandro Treviño Saldaña



Director General del Organismo

Servicio Médico de los Trabajadores de la Educación



COSTOS DE SERVICIOS QUE SE OTORGAN EN LAS CLÍNICAS DEL SERVICIO MÉDICO DE LOS TRABAJADORES DE LA EDUCACIÓN

Los derechohabientes y particulares cubren los porcentajes establecidos sobre los precios expuestos en este anexo. Los conceptos marcados con valor "variable" se representan de esta manera ya que el precio real depende de los precios de mercado de cada unidad, así como el volumen o cantidad de servicio recibido, factores que determinan el precio final.

Procedencia: CLINICA SECCION 38

Area: HOSPITAL

SALA DE RECUPERACION	VALOR GENERAL
RENTA DE VENTILADOR	VALOR GENERAL
COMIDA EXTRA	VALOR GENERAL
CUARTO INDIVIDUAL.	VALOR GENERAL
CUARTO TIPO SUITE	VALOR GENERAL
ELECTROCARDIOGRAMA	VALOR GENERAL
EQUIPO HEMODINAMICO	VALOR GENERAL
INCUBADORA	VALOR GENERAL
LLAMADA LOCAL	VALOR GENERAL
LAMPARA DE FOTOTERAPIA	VALOR GENERAL
MONITOREO FETAL	VALOR GENERAL
NEBULIZACIONES X SESION	VALOR GENERAL
NEONATAL TERAPIA INFANTIL	VALOR GENERAL
OBSERVACION 1 HR A 6 HR.	VALOR GENERAL
OXIGENO X HORA	VALOR GENERAL
CUNEROS	VALOR GENERAL
TERAPIA INTENSIVA	VALOR GENERAL
VENTILADOR DE VOL. INCLUYE O2	VALOR GENERAL
VENTILADOR NEWPORT INCLUYE O2	VALOR GENERAL
ALIMENTACION PARAENTERAL	VALOR GENERAL
ATENCION MEDICA	VALOR GENERAL
ATENCION MEDICA	UNIDAD "TORREON"
MAT. DE REHABILITACION Y ORTOP	VALOR GENERAL
RENTA DE MARCAPASO TEMP. 5348	VALOR GENERAL
MARCAPASOS MICROPYSY 11 DEF.	VALOR GENERAL
MEDICO ESPECIALISTA EN HOSPITA	VALOR GENERAL
TAC	VALOR GENERAL
RESONANCIA MAGNETICA	VALOR GENERAL
ULTRASONIDO	VALOR GENERAL
HORA ADICIONAL DE SALA	VALOR GENERAL
EQUIPO HEMODINAMICO/TERAPIA/ME	VALOR GENERAL
BOMBA DE INFUSION	VALOR GENERAL
OXIMETRO	VALOR GENERAL
1 LT. POR MINUTO POR HORA	VALOR GENERAL
2 LT. POR MINUTO POR HORA	VALOR GENERAL
3 LT. POR MINUTO POR HORA	VALOR GENERAL
4 LT. POR MINUTO POR HORA	VALOR GENERAL
5 LT. POR MUNITO POR HORA	VALOR GENERAL
6 LT. POR MINUTO POR HORA	VALOR GENERAL
7 LT. POR MINUTO POR HORA	VALOR GENERAL
8 LT. POR MINUTO POR HORA	VALOR GENERAL
9 LT. POR MINUTO POR HORA	VALOR GENERAL
10 LT. POR MINUTO POR HORA	VALOR GENERAL
1 LT. POR MINUTO POR DIA	VALOR GENERAL
2 LT. POR MINUTO POR DIA	VALOR GENERAL

DERECHOHABIENTES				PARTICULARES	
	SUPLENTE	BENEFICIARIOS ESP.	DERECHOHABIENTES		PARTICULAR
precio	%	%	%	precio	%
305.00	40	100	40	412.00	100
Variable	50	100	50	Variable	100
95.00	100	100	100	128.00	100
1,041.00	40	60	40	1,406.00	100
2,082.00	40	60	40	2,812.00	100
249.00	50	60	50	336.00	100
1,262.00	50	100	50	1,703.00	100
860.00	40	100	40	1,161.00	100
10.00	100	100	100	13.00	100
264.00	50	100	50	356.00	100
252.00	50	100	50	340.00	100
46.00	60	70	60	62.00	100
2,289.00	40	70	40	3,090.00	100
382.00	40	60	40	515.00	100
114.00	50	100	50	114.00	100
722.00	40	100	40	975.00	100
2,289.00	40	60	40	3,090.00	100
2,350.00	50	60	50	3,172.00	100
1,984.00	50	60	50	2,678.00	100
Variable	50	60	50	Variable	100
Variable	100	100	100	Variable	100
229.00	100	100	100	Variable	100
Variable	100	100	100	Variable	100
229.00	100	100	100	309.00	100
Variable	50	60	50	Variable	100
Variable	100	100	100	Variable	100
Variable	100	100	100	Variable	100
Variable	100	100	100	Variable	100
611.00	40	60	40	825.00	100
555.00	60	100	60	749.00	100
630.00	50	100	50	851.00	100
70.00	40	60	40	94.00	100
158.00	40	60	40	213.00	100
14.00	50	60	50	18.00	100
30.00	50	60	50	41.00	100
48.00	50	60	50	65.00	100
63.00	40	100	40	85.00	100
78.00	50	60	50	105.00	100
97.00	50	60	50	132.00	100
112.00	50	60	50	151.00	100
130.00	50	60	50	176.00	100
146.00	50	60	50	198.00	100
165.00	50	60	50	222.00	100
340.00	50	60	50	459.00	100
681.00	50	60	50	919.00	100

[Handwritten signatures and initials in blue ink on the right margin]

Servicio Médico de los Trabajadores de la Educación

Acta No. 29

29 de Enero de 2020

COSTOS DE SERVICIOS QUE SE OTORGAN EN LAS CLÍNICAS DEL SERVICIO MÉDICO DE LOS TRABAJADORES DE LA EDUCACIÓN

Los derechohabientes y particulares cubren los porcentajes establecidos sobre los precios expuestos en este anexo. Los conceptos marcados con valor "variable" se representan de esta manera ya que el precio real depende de los precios de mercado de cada unidad, así como el volumen o cantidad de servicio recibido, factores que determinan el precio final.

		DERECHOHABIENTES			PARTICULARES		
		SUPLENTE	BENEFICIARIOS ESP.	DERECHOHABIENTES		PARTICULAR	
3 LT. POR MINUTO POR DIA	VALOR GENERAL	1,023.00	50	60	50	1,381.00	100
4 LT. POR MINUTO POR DIA	VALOR GENERAL	1,363.00	50	60	50	1,840.00	100
5 LT. POR MINUTO POR DIA	VALOR GENERAL	1,702.00	50	60	50	2,298.00	100
6 LT. POR MINUTO POR DIA	VALOR GENERAL	2,045.00	50	60	50	2,762.00	100
7 LT. POR MINUTO POR DIA	VALOR GENERAL	2,389.00	50	60	50	3,225.00	100
8 LT. POR MINUTO POR DIA	VALOR GENERAL	2,730.00	50	60	50	3,685.00	100
9 LT. POR MINUTO POR DIA	VALOR GENERAL	3,069.00	50	60	50	4,144.00	100
10 LT. POR MINUTO POR DIA	VALOR GENERAL	3,413.00	50	60	50	4,608.00	100
COLCHON DE AGUA	VALOR GENERAL	208.00	40	100	40	281.00	100
SERVICIO DE ASPIRACION	VALOR GENERAL	190.00	40	100	40	256.00	100
ECOCARDIOGRAMA DOOPLER	VALOR GENERAL	1,321.00	40	100	40	1,783.00	100
SESION DE HEMODIALISIS	VALOR GENERAL	Variable	100	100	100	Variable	100
CONCENTRADOR DE OXIGENO	VALOR GENERAL	1,716.00	50	80	50	2,317.00	100
PAQUETE HIGIENICO	VALOR GENERAL	206.00	100	100	100	278.00	100
ULTRASONIDO DOPPLER	VALOR GENERAL	Variable	100	100	100	Variable	100
ARTERIOGRAFIA BILATERAL	VALOR GENERAL	Variable	100	100	100	Variable	100
ANGIOGRAFIA Y HEMODINAMIA	VALOR GENERAL	Variable	100	100	100	Variable	100
TRANSFUSION SANGUINEA	VALOR GENERAL	Variable	100	100	100	Variable	100
PATOLOGIA	VALOR GENERAL	Variable	100	100	100	Variable	100
RENTA EQUIPO PARA CIRUGÍA	VALOR GENERAL	Variable	50	100	50	Variable	100
RENTA EQUIPO PARA CIRUGÍA	UNIDAD " MONCLOVA "	5,972.00	50	100	50	Variable	100
KIT DE LIGADURA ENDOSCOPICA	VALOR GENERAL	Variable	100	100	100	Variable	100
RENTA DE EQUIPO	VALOR GENERAL	Variable	50	100	50	Variable	100
RENTA MENS DE CAMA DE HOSPITAL	VALOR GENERAL	114.00	100	100	100	154.00	100
NITROGENO	VALOR GENERAL	Variable	100	100	100	Variable	100
CO2	VALOR GENERAL	Variable	100	100	100	Variable	100
OTROS ESTUDIOS (ESPECIALES)	VALOR GENERAL	Variable	50	100	50	Variable	100
Area: LABORATORIO							
ACIDO URICO	VALOR GENERAL	73.00	30	60	30	98.00	100
AG HIV	VALOR GENERAL	311.00	30	60	30	419.00	100
ALBUMINA EN SANGRE	VALOR GENERAL	106.00	30	60	30	143.00	100
AMIBA EN FRESCO	VALOR GENERAL	92.00	30	60	30	125.00	100
AMIBA EN PLATINO CALIENTE	VALOR GENERAL	79.00	30	60	30	108.00	100
AMILASA	VALOR GENERAL	159.00	30	60	30	214.00	100
PUENTE REMOVIBLE 9 UNIDADES	VALOR GENERAL	1,197.00	30	60	30	1,616.00	100
ANTIESTREPTOLISINAS	VALOR GENERAL	132.00	30	60	30	178.00	100
AZUCARES REDUCTORES	VALOR GENERAL	66.00	30	60	30	89.00	100
BAAR(3 MUESTRAS)	VALOR GENERAL	198.00	30	60	30	268.00	100
BARR 5 MUESTRAS	VALOR GENERAL	330.00	30	60	30	446.00	100
GRAM	VALOR GENERAL	152.00	30	60	30	205.00	100
BILIRRUBINAS TOTALES	VALOR GENERAL	112.00	30	60	30	152.00	100
BIOMETRIA HEMATICA COMPLETA.	VALOR GENERAL	129.00	30	60	30	174.00	100
C. P. K.	VALOR GENERAL	112.00	30	60	30	152.00	100
C.P.S. (1)	VALOR GENERAL	53.00	30	60	30	71.00	100
C.P.S.(3)	VALOR GENERAL	159.00	30	60	30	214.00	100
CALCIO	VALOR GENERAL	99.00	30	60	30	134.00	100
CELULAS L.E.	VALOR GENERAL	132.00	30	60	30	178.00	100

Servicio Médico de los Trabajadores de la Educación

Acta No. 29

29 de Enero de 2020

COSTOS DE SERVICIOS QUE SE OTORGAN EN LAS CLÍNICAS DEL SERVICIO MÉDICO DE LOS TRABAJADORES DE LA EDUCACIÓN

Los derechohabientes y particulares cubren los porcentajes establecidos sobre los precios expuestos en este anexo. Los conceptos marcados con valor "variable" se representan de esta manera ya que el precio real depende de los precios de mercado de cada unidad, así como el volumen o cantidad de servicio recibido, factores que determinan el precio final.

		DERECHOHABIENTES			PARTICULARES		
		SUPLENTE	BENEFICIARIOS ESP.	DERECHOHABIENTES		PARTICULAR	
CITOQUIMICO	VALOR GENERAL	291.00	30	60	30	392.00	100
CLORO	VALOR GENERAL	79.00	30	60	30	108.00	100
COLESTEROL	VALOR GENERAL	92.00	30	60	30	125.00	100
COOMBS DIRECTO	VALOR GENERAL	132.00	30	60	30	178.00	100
COOMBS INDIRECTO	VALOR GENERAL	238.00	30	60	30	321.00	100
COPRODUCTIVO	VALOR GENERAL	258.00	30	60	30	348.00	100
COPROLOGICO	VALOR GENERAL	132.00	30	60	30	178.00	100
CPK MB	VALOR GENERAL	297.00	30	60	30	402.00	100
CREATININA	VALOR GENERAL	79.00	30	60	30	108.00	100
CREATININA EN ORINA 24 HRS.	VALOR GENERAL	119.00	30	60	30	160.00	100
CUANTI FRACCION B	VALOR GENERAL	396.00	30	60	30	535.00	100
CULTIVOS	VALOR GENERAL	198.00	30	60	30	268.00	100
HEMOCULTIVO	VALOR GENERAL	264.00	30	60	30	357.00	100
CULTIVO VAGINAL	VALOR GENERAL	264.00	30	60	30	357.00	100
CURVA DE TOLERANCIA A LA GLUC.	VALOR GENERAL	291.00	30	60	30	392.00	100
DEHIDROGENASA	VALOR GENERAL	152.00	30	60	30	205.00	100
DEPURACION DE CREATININA	VALOR GENERAL	198.00	30	60	30	268.00	100
DIAGNOSTICO DE EMBARAZO EN SAN	VALOR GENERAL	238.00	30	60	30	321.00	100
DIRECTO DE HONGOS	VALOR GENERAL	145.00	30	60	30	197.00	100
ELECTROLITOS EN SERICO	VALOR GENERAL	336.00	30	60	30	454.00	100
ELECTROLITOS ESPECIALES	VALOR GENERAL	320.00	30	60	30	432.00	100
ENZIMAS CARDIACAS	VALOR GENERAL	681.00	30	60	30	919.00	100
EOSINOFILO EN MOCO NASAL	VALOR GENERAL	132.00	30	60	30	178.00	100
EOSINOFILO EN UN SOLO SITIO	VALOR GENERAL	132.00	30	60	30	178.00	100
ESPERMATOBIOSCOPIA	VALOR GENERAL	264.00	30	60	30	357.00	100
ESTRADIOL	VALOR GENERAL	549.00	30	60	30	549.00	100
EXAMEN GENERAL DE ORINA	VALOR GENERAL	160.00	30	60	30	160.00	100
EXUDADO FARINGEO	VALOR GENERAL	198.00	30	60	30	268.00	100
FACTOR REUMATOIDE	VALOR GENERAL	132.00	30	60	30	178.00	100
FOSFARASA ACIDA	VALOR GENERAL	132.00	30	60	30	178.00	100
FOSFATASA ALCALINA	VALOR GENERAL	112.00	30	60	30	152.00	100
FOSFORO EN SANGRE	VALOR GENERAL	132.00	40	60	40	178.00	100
FRASCO ESTERIL	VALOR GENERAL	20.00	30	60	30	26.00	100
FROTIS EN SANGRE PERIFERICA	VALOR GENERAL	66.00	30	60	30	89.00	100
FROTIS M. FECAL	VALOR GENERAL	59.00	30	60	30	80.00	100
FSH SERICA	VALOR GENERAL	515.00	30	60	30	515.00	100
GASOMETRIA	VALOR GENERAL	661.00	30	60	30	892.00	100
GLUCOSA	VALOR GENERAL	106.00	30	60	30	143.00	100
HEMOGLOBINA GLICOSILADA	VALOR GENERAL	264.00	30	60	30	357.00	100
MAGNESIO SERICO	VALOR GENERAL	92.00	40	60	40	125.00	100
P. EMBARAZO EN ORINA	VALOR GENERAL	106.00	30	60	30	143.00	100
PERFIL REUMATICO (AEL-PCR-FR)	VALOR GENERAL	357.00	30	60	30	482.00	100
PERFIL REUMATICO	VALOR GENERAL	102.00	30	60	30	137.00	100
PERFIL REUMATICO	UNIDAD " MONCLOVA						
PERFIL REUMATICO	"	641.00	30	60	30	865.00	100
PERFIL DONADOR	VALOR GENERAL	317.00	30	60	30	428.00	100
PERFIL BIOQUIMICO	VALOR GENERAL	1,321.00	40	60	40	1,783.00	100
PERFIL DE LIPIDOS	VALOR GENERAL	541.00	30	60	30	730.00	100

Servicio Médico de los Trabajadores de la Educación

Acta No. 29

29 de Enero de 2020

COSTOS DE SERVICIOS QUE SE OTORGAN EN LAS CLÍNICAS DEL SERVICIO MÉDICO DE LOS TRABAJADORES DE LA EDUCACIÓN

Los derechohabientes y particulares cubren los porcentajes establecidos sobre los precios expuestos en este anexo. Los conceptos marcados con valor "variable" se representan de esta manera ya que el precio real depende de los precios de mercado de cada unidad, así como el volumen o cantidad de servicio recibido, factores que determinan el precio final.

		DERECHOHABIENTES			PARTICULARES		
		SUPLENTE	BENEFICIARIOS ESP.	DERECHOHABIENTES		PARTICULAR	
PERFIL HORMONAL FEM. 1	VALOR GENERAL	357.00	30	60	30	482.00	100
PERFIL HORMONAL FEM. 11	VALOR GENERAL	686.00	30	60	30	714.00	100
PERFIL TIROIDEO	VALOR GENERAL	304.00	30	60	30	411.00	100
PFH	VALOR GENERAL	595.00	30	60	30	803.00	100
PLAQUETAS	VALOR GENERAL	79.00	30	60	30	108.00	100
POTASIO	VALOR GENERAL	92.00	30	100	30	125.00	100
PROLACTINA SERICA	VALOR GENERAL	159.00	30	60	30	214.00	100
PROLACTINA SERICA	UNIDAD "TORREON"	549.00	30	60	30	549.00	100
PROTEINA C. REACTIVA	VALOR GENERAL	119.00	30	60	30	160.00	100
PROTEINA ORINA 24 HRS.	VALOR GENERAL	185.00	30	60	30	249.00	100
PROTEINAS TOTALES CON A.G.	VALOR GENERAL	159.00	30	60	30	214.00	100
QUIMICA SANGUINEA	VALOR GENERAL	264.00	30	60	30	357.00	100
QUIMICA SANGUINEA (G,U,C)	VALOR GENERAL	159.00	30	60	30	214.00	100
RASPADO ANAL	VALOR GENERAL	66.00	30	60	30	89.00	100
RASPADO DE UÑAS	VALOR GENERAL	66.00	30	60	30	89.00	100
REACCIONES FEBRILES	VALOR GENERAL	125.00	30	60	30	168.00	100
RETICULOCITOS	VALOR GENERAL	92.00	30	60	30	125.00	100
RETRACCION DEL COAGULO	VALOR GENERAL	53.00	30	60	30	71.00	100
ROTAVIRUS	VALOR GENERAL	601.00	30	60	30	811.00	100
SANGRE OCULTA EN HECES	VALOR GENERAL	92.00	30	60	30	125.00	100
SERIE ROJA	VALOR GENERAL	66.00	30	60	30	89.00	100
SODIO	VALOR GENERAL	92.00	30	60	30	125.00	100
TGO	VALOR GENERAL	119.00	30	60	30	160.00	100
TGP	VALOR GENERAL	119.00	30	60	30	160.00	100
TIEMPO DE COAGULACION	VALOR GENERAL	46.00	30	60	30	63.00	100
TIEMPO DE PROTOMBINA	VALOR GENERAL	125.00	30	60	30	168.00	100
TIEMPO DE SANGRADO	VALOR GENERAL	46.00	30	60	30	63.00	100
TIEMPO DE TROMBOPLASTINA	VALOR GENERAL	119.00	30	60	30	160.00	100
TOMA A DOMICILIO	VALOR GENERAL	132.00	30	60	30	178.00	100
TRIGLICERIDOS	VALOR GENERAL	120.00	30	60	30	162.00	100
UREA	VALOR GENERAL	79.00	30	60	30	108.00	100
VELOCIDAD DE SEDIMENTACION	VALOR GENERAL	59.00	30	60	30	80.00	100
GRUPO - RH	VALOR GENERAL	79.00	30	60	30	108.00	100
VDRL	VALOR GENERAL	86.00	30	60	30	116.00	100
PRUEBAS CRUZADAS	VALOR GENERAL	106.00	30	60	30	143.00	100
PERFIL DONADOR S/BOLSA	VALOR GENERAL	1,865.00	30	60	30	2,518.00	100
GLUCOSA POSTPRANDIAL	VALOR GENERAL	132.00	30	60	30	178.00	100
EXAMEN PARCIAL ORINA	VALOR GENERAL	40.00	30	60	30	54.00	100
HEPANOSTICON HEPATITIS B	VALOR GENERAL	225.00	30	60	30	303.00	100
BOLSA EXTRACCION	VALOR GENERAL	132.00	30	60	30	178.00	100
BOL-SANG.DOBLE 450ML	VALOR GENERAL	238.00	30	60	30	321.00	100
SOLUCION GLUCOSADA 50%	VALOR GENERAL	53.00	30	60	30	71.00	100
CRISTALOGRAFIA	VALOR GENERAL	229.00	30	100	30	309.00	100
HEPATITIS C	VALOR GENERAL	449.00	30	60	30	606.00	100
HEPATITIS B	VALOR GENERAL	218.00	30	60	30	294.00	100
BRUCELA	VALOR GENERAL	53.00	30	70	30	71.00	100
SERV. DE TRANSFUSION	VALOR GENERAL	119.00	30	60	30	160.00	100
PAPANICOLAO	VALOR GENERAL	198.00	30	60	30	268.00	100

Servicio Médico de los Trabajadores de la Educación

Acta No. 29

29 de Enero de 2020

COSTOS DE SERVICIOS QUE SE OTORGAN EN LAS CLÍNICAS DEL SERVICIO MÉDICO DE LOS TRABAJADORES DE LA EDUCACIÓN

Los derechohabientes y particulares cubren los porcentajes establecidos sobre los precios expuestos en este anexo. Los conceptos marcados con valor "variable" se representan de esta manera ya que el precio real depende de los precios de mercado de cada unidad, así como el volumen o cantidad de servicio recibido, factores que determinan el precio final.

		DERECHOHABIENTES			PARTICULARES		
		SUPLENTE	BENEFICIARIOS ESP.	DERECHOHABIENTES		PARTICULAR	
ESTUDIO ANATOMOPATOLOGICO	VALOR GENERAL	198.00	30	60	30	268.00	100
TROPONINA	VALOR GENERAL	480.00	30	60	30	649.00	100
TOMA A DOMICILIO	VALOR GENERAL	449.00	30	60	30	606.00	100
BAAR 10 MUESTRAS	VALOR GENERAL	661.00	30	60	30	892.00	100
ANTIGENO/PROS/ESPECI/(PSA)	VALOR GENERAL	458.00	30	60	30	458.00	100
HEMOGLOBINA GLICOSILADA	VALOR GENERAL	294.00	30	60	30	397.00	100
COLESTEROL HDL	VALOR GENERAL	151.00	30	60	30	205.00	100
ANTI CCP	VALOR GENERAL	901.00	30	60	30	1,216.00	100
PROGESTERONA	VALOR GENERAL	210.00	30	60	30	284.00	100
PROGESTERONA	UNIDAD "TORREON"	549.00	30	60	30	549.00	100
MICROALBUMINURIA	VALOR GENERAL	321.00	30	60	30	434.00	100
PRUEBA DE CHAGAS	VALOR GENERAL	458.00	30	60	30	618.00	100
EOSINOFILA FARINGEA SENCILLA	VALOR GENERAL	133.00	30	100	30	180.00	100
UROCULTIVO	VALOR GENERAL	199.00	30	100	30	269.00	100
UREA POST	VALOR GENERAL	80.00	100	100	100	109.00	100
HORMONA ESTIMULANTE TIROIDES	VALOR GENERAL	174.00	30	100	30	235.00	100
HORMONA ESTIMULANTE TIROIDES	UNIDAD "TORREON"	452.00	30	60	30	452.00	100
PC PERFIL CARDIACO TOTAL	VALOR GENERAL	1,039.00	30	100	30	1,403.00	100
EOSINOFILIA NASAL EN SERIE	VALOR GENERAL	133.00	30	100	30	180.00	100
HORMONA LUTINIZANTE LH	VALOR GENERAL	166.00	30	100	30	224.00	100
HORMONA LUTINIZANTE LH	UNIDAD "TORREON"	515.00	30	60	30	515.00	100
ANTIBIOGRAMA	VALOR GENERAL	199.00	30	100	30	269.00	100
DROGAS 5 DETERM.	VALOR GENERAL	194.00	30	100	30	263.00	100
PRUEBA DENGUE	VALOR GENERAL	343.00	40	100	40	463.00	100
PROTEINAS EN ORINA 24 HRS.	VALOR GENERAL	245.00	40	60	40	331.00	100
MICROALBUMINURIA	VALOR GENERAL	350.00	40	60	40	472.00	100
CARBAMACEPINA EN SANGRE (TEGRE	VALOR GENERAL	336.00	40	60	40	454.00	100
GAMMAGLUTAMILTRANSPEPTIDASAGGT	VALOR GENERAL	194.00	30	60	30	263.00	100
FENITOINA EN SANGRE (DILANTIN)	VALOR GENERAL	348.00	40	60	40	469.00	100
AMONIO EN SANGRE	VALOR GENERAL	214.00	40	60	40	288.00	100
HIERRO SERICO	VALOR GENERAL	166.00	40	60	40	224.00	100
CITOQUIMICO DE LIQUIDOS CORPOR	VALOR GENERAL	658.00	30	70	30	888.00	100
LIPASA EN SUERO	VALOR GENERAL	172.00	40	60	40	232.00	100
BIOPSIA TRANSOPERATORIA	VALOR GENERAL	3,289.00	50	100	50	4,440.00	100
HISTOPATOLOGICO DE INTESTINO	VALOR GENERAL	2,000.00	40	60	40	2,700.00	100
AC. URICO EN ORINA DE 24 HRS.	VALOR GENERAL	137.00	40	60	40	185.00	100
CALCIO EN ORINA DE 24 HRS	VALOR GENERAL	206.00	40	100	40	278.00	100
FOSFORO EN ORINA 24 HRS	VALOR GENERAL	206.00	40	100	40	278.00	100
MAGNESIO EN ORINA DE 24 HRS	VALOR GENERAL	206.00	40	100	40	278.00	100
BAAR (1 MUESTRA)	VALOR GENERAL	66.00	40	80	40	89.00	100
FRACC / U. SANGUINEA	VALOR GENERAL	240.00	50	100	50	324.00	100
T3LIBRE	VALOR GENERAL	464.00	30	60	30	627.00	100
T3 TOTAL	VALOR GENERAL	452.00	30	60	30	610.00	100
T4 LIBRE	VALOR GENERAL	452.00	30	60	30	610.00	100
T4 TOTAL	VALOR GENERAL	452.00	30	60	30	610.00	100
QUIMICA SANGUINEA 7 ELEMENTOS	VALOR GENERAL	384.00	30	70	30	519.00	100
RECIPIENTE HERMETICO CHICO	VALOR GENERAL	21.00	40	100	40	28.00	100
RECIPIENTE HERMETICO MEDIANO	VALOR GENERAL	33.00	40	100	40	45.00	100

Servicio Médico de los Trabajadores de la Educación

Acta No. 29

29 de Enero de 2020

COSTOS DE SERVICIOS QUE SE OTORGAN EN LAS CLÍNICAS DEL SERVICIO MÉDICO DE LOS TRABAJADORES DE LA EDUCACIÓN

Los derechohabientes y particulares cubren los porcentajes establecidos sobre los precios expuestos en este anexo. Los conceptos marcados con valor "variable" se representan de esta manera ya que el precio real depende de los precios de mercado de cada unidad, así como el volumen o cantidad de servicio recibido, factores que determinan el precio final.

		DERECHOHABIENTES			PARTICULARES	
		SUPLENTE	BENEFICIARIOS ESP.	DERECHOHABIENTES		PARTICULAR
RECIPIENTE HERMETICO GRANDE	VALOR GENERAL	34.00	40	100	40	46.00 100
AMILASA EN ORINA	VALOR GENERAL	159.00	30	60	30	214.00 100
Area: RAYOS X						
ABDOMEN PARFETAL 1POSICION	VALOR GENERAL	282.00	40	60	40	381.00 100
ABDOMEN	VALOR GENERAL	240.00	40	60	40	325.00 100
AGUJEROS OPTICOS	VALOR GENERAL	383.00	40	60	40	517.00 100
ANTEBRAZO 4 POSICIONES	VALOR GENERAL	417.00	40	60	40	563.00 100
ABDOMEN 2 POSCI.	VALOR GENERAL	629.00	40	60	40	649.00 100
ANTEBRAZO 1 POSICION	VALOR GENERAL	240.00	40	60	40	325.00 100
ANTEBRAZO2 POSICIONES	VALOR GENERAL	480.00	40	60	40	649.00 100
ARCO SIGOMATICO	VALOR GENERAL	263.00	40	60	40	355.00 100
ART TEMPOROMAXILAR 4POSICIONES	VALOR GENERAL	661.00	40	60	40	892.00 100
ARTERIOGRAFIA CEREBRAL UNILATE	VALOR GENERAL	1,013.00	40	60	40	1,367.00 100
ARTERIOGRAFIA CEREBRAL UNILATE	VALOR GENERAL	423.00	40	60	40	571.00 100
CALCANE0 1 POS.	VALOR GENERAL	240.00	40	60	40	325.00 100
CALCANE0 2 POS	VALOR GENERAL	480.00	40	60	40	649.00 100
CISTOGRAMA MICCIONAL	VALOR GENERAL	1,441.00	40	60	40	1,946.00 100
CLAVICULA 1 POSICION	VALOR GENERAL	263.00	40	60	40	353.00 100
CLAVICULA 2 POS. COMPART	VALOR GENERAL	480.00	40	60	40	649.00 100
CODO 1 POSICION	VALOR GENERAL	240.00	40	60	40	325.00 100
ARTICULACIONES SACROILIACAS	VALOR GENERAL	1,441.00	40	60	40	1,946.00 100
ARTOGRAFIA 1 ARTICULACION	VALOR GENERAL	1,002.00	40	60	40	1,352.00 100
COLON POR ENEMA	VALOR GENERAL	1,441.00	40	60	40	1,946.00 100
COLUMNA POR SEGMENTO 1 POS.	VALOR GENERAL	263.00	40	60	40	356.00 100
COLUMNA POR SEGMENTO 2 POS.	VALOR GENERAL	629.00	40	60	40	649.00 100
COLUMNA POR SEGMENTO 4 POS.	VALOR GENERAL	841.00	40	60	40	1,135.00 100
CRANEO 1 POSC.	VALOR GENERAL	240.00	40	60	40	325.00 100
CRANEO 2 POSC.	VALOR GENERAL	480.00	40	60	40	649.00 100
CRANEO 3 POSICIONES	VALOR GENERAL	721.00	40	60	40	974.00 100
BRAZO 3 POSICIONES	VALOR GENERAL	721.00	40	60	40	974.00 100
FEMUR 1 POSICION	VALOR GENERAL	240.00	40	60	40	325.00 100
FEMUR 2 POSICIONES	VALOR GENERAL	629.00	40	60	40	649.00 100
BRAZO 4 POSICIONES	VALOR GENERAL	512.00	40	60	40	691.00 100
HISTEROSALPINGOGRAFIA	VALOR GENERAL	1,321.00	40	60	40	1,783.00 100
HUMERO	VALOR GENERAL	332.00	40	60	40	447.00 100
LAT TOBILLO	VALOR GENERAL	240.00	40	60	40	325.00 100
MANO	VALOR GENERAL	240.00	40	60	40	325.00 100
HOMBRO 1 POSICION	VALOR GENERAL	400.00	40	60	40	400.00 100
HOMBRO 2 POSICIONES	VALOR GENERAL	480.00	40	60	40	649.00 100
HOMBRO 3 POSICIONES	VALOR GENERAL	721.00	40	60	40	974.00 100
BRONCOGRAFIA UNILATERAL	VALOR GENERAL	1,274.00	40	60	40	1,721.00 100
MUÑECA1 POSICION	VALOR GENERAL	240.00	40	60	40	325.00 100
MUÑECA 2 POSICIONES	VALOR GENERAL	300.00	40	60	40	405.00 100
CAVOGRAFIA	VALOR GENERAL	1,002.00	40	60	40	1,352.00 100
PERFILOGRAMA	VALOR GENERAL	262.00	40	60	40	353.00 100
PORTATIL	VALOR GENERAL	729.00	40	100	40	985.00 100
CEFALOMETRIA	VALOR GENERAL	336.00	40	60	40	454.00 100
SERIE CARDIACA	UNIDAD "TORREON"	783.00	40	60	40	1,056.00 100

Servicio Médico de los Trabajadores de la Educación

Acta No. 29

29 de Enero de 2020

COSTOS DE SERVICIOS QUE SE OTORGAN EN LAS CLÍNICAS DEL SERVICIO MÉDICO DE LOS TRABAJADORES DE LA EDUCACIÓN

Los derechohabientes y particulares cubren los porcentajes establecidos sobre los precios expuestos en este anexo. Los conceptos marcados con valor "variable" se representan de esta manera ya que el precio real depende de los precios de mercado de cada unidad, así como el volumen o cantidad de servicio recibido, factores que determinan el precio final.

		DERECHOHABIENTES			PARTICULARES		
		SUPLENTE	BENEFICIARIOS ESP.	DERECHOHABIENTES		PARTICULAR	
SERIE ESOFAGO GASTRO DE	VALOR GENERAL	1,441.00	40	60	40	1,946.00	100
SERIE ESOFAGO GASTRO DE	UNIDAD "TORREON"	3,432.00	40	60	40	3,432.00	100
SERIE GASTRODUODENAL	VALOR GENERAL	1,441.00	40	60	40	1,946.00	100
SERIE S. OSEA METAS	VALOR GENERAL	2,039.00	40	60	40	2,752.00	100
TALON 2 POS	VALOR GENERAL	240.00	40	60	40	325.00	100
TORAX 1 POSICION	VALOR GENERAL	240.00	40	60	40	325.00	100
TORAX 2 POSICIONES	VALOR GENERAL	480.00	40	60	40	649.00	100
TORAX 3 POSICIONES	VALOR GENERAL	721.00	40	60	40	974.00	100
TORAX PA 4 POS	VALOR GENERAL	841.00	40	60	40	1,135.00	100
COLANGIOGRAFIA1.5	VALOR GENERAL	2,945.00	40	60	40	3,977.00	100
COLANGIOGRAFIA POR SONDA T	VALOR GENERAL	1,441.00	40	60	40	1,946.00	100
UROGRAFIA EXCRETORA	VALOR GENERAL	1,441.00	40	60	40	1,946.00	100
UROGRAFIA EXCRETORA	UNIDAD "TORREON"	3,432.00	40	60	40	3,861.00	100
COLECISTOGRAFIA ORAL	VALOR GENERAL	1,363.00	40	60	40	1,840.00	100
COLON POR ENEMA C/DOBLE CONTR	VALOR GENERAL	920.00	40	60	40	1,241.00	100
COLUMNA CERVICAL 2 POSICIONES	VALOR GENERAL	417.00	40	60	40	563.00	100
COLUMNA CERVICAL 3 POSICIONES	VALOR GENERAL	512.00	40	60	40	691.00	100
COLUMNA CERVICAL 4 POSICIONES	VALOR GENERAL	619.00	40	60	40	835.00	100
COLUMNA DORSAL 1 POSICION	VALOR GENERAL	378.00	40	60	40	510.00	100
3COLUMNA DORSAL 2 POSICIONES	VALOR GENERAL	417.00	40	60	40	563.00	100
COLUMNA DORSAL 3 POSICIONES	VALOR GENERAL	512.00	40	60	40	691.00	100
COLUMNA DORSAL 4 POSICIONES	VALOR GENERAL	619.00	40	60	40	2,256.00	100
COLUMNA DORSAL 4 POSICIONES	UNIDAD " MONCLOVA "	1,671.00	40	60	40	2,256.00	100
COLUMNA LUMBAR 1 POSICION	VALOR GENERAL	262.00	40	60	40	353.00	100
COLUMNA LUMBAR 3 POSICIONES	VALOR GENERAL	1,064.00	40	60	40	1,436.00	100
ARTEOGRAFIA FEMORAL	VALOR GENERAL	2,523.00	40	60	40	3,406.00	100
COLUMNA LUMBAR 3 POSICIONES	VALOR GENERAL	512.00	40	60	40	691.00	100
COLUMNA LUMBAR 4 POSICIONES	VALOR GENERAL	619.00	40	60	40	835.00	100
COLUMNA SACRO COXIS 1 POSICION	VALOR GENERAL	262.00	40	60	40	353.00	100
COLUMNA SACRO COXIS 2 POSICION	VALOR GENERAL	418.00	40	60	40	564.00	100
COLUMNA SACRO COXIS 3 POSICION	VALOR GENERAL	512.00	40	60	40	691.00	100
COLUMNA SACRO COXIS 4 POSICION	VALOR GENERAL	619.00	40	60	40	835.00	100
CRANEO 4 POSICIONES	VALOR GENERAL	619.00	40	60	40	835.00	100
CUELLO TEJIDOS BLANDOS 1 POSIC	VALOR GENERAL	262.00	40	60	40	353.00	100
DOPPLER COLOR (ANGIOLOGIA)	VALOR GENERAL	1,562.00	40	60	40	2,108.00	100
BRAZO 1 POSICION	VALOR GENERAL	240.00	40	60	40	325.00	100
BRAZO 2 POSICIONES	VALOR GENERAL	480.00	40	60	40	649.00	100
DUODENOGRAFIA	VALOR GENERAL	838.00	40	60	40	1,131.00	100
ECOGRAFIA	VALOR GENERAL	649.00	40	60	40	875.00	100
EDAD OSEA	VALOR GENERAL	511.00	40	60	40	689.00	100
CADERA 1 POSICION	VALOR GENERAL	400.00	40	60	40	400.00	100
CADERA 2 POSICIONES	VALOR GENERAL	629.00	40	60	40	649.00	100
ESCAPULA 1 POSICION	VALOR GENERAL	262.00	40	60	40	353.00	100
ESOFAGOGRAMA	VALOR GENERAL	619.00	40	60	40	835.00	100
ESTERNON 2 POSICIONES	VALOR GENERAL	731.00	40	60	40	986.00	100
ESTERNON U HOMBRO	VALOR GENERAL	838.00	40	60	40	1,131.00	100
FISTULOGRAFIA	VALOR GENERAL	556.00	40	60	40	750.00	100

Servicio Médico de los Trabajadores de la Educación

Acta No. 29

29 de Enero de 2020

COSTOS DE SERVICIOS QUE SE OTORGAN EN LAS CLÍNICAS DEL SERVICIO MÉDICO DE LOS TRABAJADORES DE LA EDUCACIÓN

Los derechohabientes y particulares cubren los porcentajes establecidos sobre los precios expuestos en este anexo. Los conceptos marcados con valor "variable" se representan de esta manera ya que el precio real depende de los precios de mercado de cada unidad, así como el volumen o cantidad de servicio recibido, factores que determinan el precio final.

		DERECHOHABIENTES			PARTICULARES	
		SUPLENTE	BENEFICIARIOS ESP.	DERECHOHABIENTES		PARTICULAR
CODO 2 POS.	VALOR GENERAL	480.00	40	60	40	649.00 100
PIE 1 POSICION	VALOR GENERAL	263.00	40	60	40	356.00 100
PIE 2 POSICIONES	VALOR GENERAL	480.00	40	60	40	649.00 100
PIE 3 POSICIONES	VALOR GENERAL	721.00	40	60	40	974.00 100
HOMBRO 4 POSICIONES	VALOR GENERAL	728.00	40	60	40	983.00 100
COLANGIOGRAFIA PERCUTANEA	VALOR GENERAL	2,162.00	40	60	40	2,919.00 100
HUESOS PROPIOS DE LA NARIZ	VALOR GENERAL	263.00	40	60	40	1,174.00 100
HUESOS PROPIOS DE LA NARIZ	UNIDAD "PIEDRAS NEGRAS"	869.00	40	60	40	1,174.00 100
MACIZO FACIAL	VALOR GENERAL	841.00	40	60	40	1,135.00 100
MAMOGRAFIA	VALOR GENERAL	910.00	40	60	40	1,229.00 100
MANO 3 POSICIONES	VALOR GENERAL	511.00	40	60	40	1,129.00 100
MANO 4 POSICIONES	VALOR GENERAL	619.00	40	60	40	835.00 100
MASTOIDES 1 POSICION	VALOR GENERAL	355.00	40	60	40	479.00 100
MASTOIDES 2 POSICIONES	VALOR GENERAL	721.00	40	60	40	974.00 100
MASTOIDES 4 POSICIONES	VALOR GENERAL	721.00	40	60	40	974.00 100
MAXILAR 1 POSICION	VALOR GENERAL	262.00	40	60	40	353.00 100
MAXILAR 4 POSICIONES	VALOR GENERAL	490.00	40	60	40	661.00 100
MIELOGRAFIA	VALOR GENERAL	2,114.00	40	60	40	2,854.00 100
MIEMBROS INFERIORES	VALOR GENERAL	511.00	40	60	40	689.00 100
MONITOREO FOLICULAR	VALOR GENERAL	1,514.00	40	60	40	2,043.00 100
PELVIMETRIA	VALOR GENERAL	262.00	40	60	40	353.00 100
PELVIS POS DE RANA	VALOR GENERAL	417.00	40	60	40	563.00 100
PSIALOGRAFIA BILATERAL	VALOR GENERAL	1,309.00	40	60	40	1,767.00 100
PSILOGRAFIA UNILATERAL	VALOR GENERAL	1,002.00	40	60	40	1,352.00 100
RESONANCIA MAG C/CONTRASTE	VALOR GENERAL	5,550.00	40	60	40	7,492.00 100
RESONANCIA MAG SIMPLE	VALOR GENERAL	3,964.00	40	60	40	5,352.00 100
SACROXIS 1 POSICION	VALOR GENERAL	262.00	40	60	40	353.00 100
SACROXIS 2 POSICIONES	VALOR GENERAL	417.00	40	60	40	563.00 100
SERIE CARDIACA 3 POSICIONES	VALOR GENERAL	511.00	40	60	40	689.00 100
SERIE CARDIACA 4 POSICIONES	VALOR GENERAL	619.00	40	60	40	835.00 100
SIALOGRAFIA UNILATERAL	VALOR GENERAL	1,002.00	40	60	40	1,352.00 100
SSILLA TURCA 2 POSICIONES	VALOR GENERAL	417.00	40	60	40	563.00 100
SILLA TURCA	VALOR GENERAL	490.00	40	60	40	661.00 100
TAC	VALOR GENERAL	756.00	40	60	40	4,054.00 100
TAC	UNIDAD "PIEDRAS NEGRAS"	3,003.00	40	60	40	4,054.00 100
TOBILLO 2 POSICIONES	VALOR GENERAL	262.00	40	60	40	353.00 100
DENSITOMETRIA OSEA	VALOR GENERAL	601.00	40	60	40	811.00 100
TOBILLO 4 POSICIONES	VALOR GENERAL	341.00	40	60	40	461.00 100
TRANSITO INTESTINAL	VALOR GENERAL	1,002.00	40	60	40	1,352.00 100
URETROCISTOGRAMA MICCIONAL	VALOR GENERAL	838.00	40	60	40	1,131.00 100
URETROGRAFIA RETROGADA	VALOR GENERAL	838.00	40	60	40	1,131.00 100
UROGRAFIA EXC RETORA O HIPERT	VALOR GENERAL	1,373.00	40	60	40	1,719.00 100
UROGRAFIA EXCRETORA	VALOR GENERAL	838.00	40	60	40	1,131.00 100
TORAX OSEO 2 POS	VALOR GENERAL	490.00	40	60	40	661.00 100
COLUMNA LUMBAR 2 POSICIONES	VALOR GENERAL	571.00	40	60	40	771.00 100
PELVIS 1 POSICION	VALOR GENERAL	400.00	40	60	40	400.00 100

Servicio Médico de los Trabajadores de la Educación

Acta No. 29

29 de Enero de 2020

COSTOS DE SERVICIOS QUE SE OTORGAN EN LAS CLÍNICAS DEL SERVICIO MÉDICO DE LOS TRABAJADORES DE LA EDUCACIÓN

Los derechohabientes y particulares cubren los porcentajes establecidos sobre los precios expuestos en este anexo. Los conceptos marcados con valor "variable" se representan de esta manera ya que el precio real depende de los precios de mercado de cada unidad, así como el volumen o cantidad de servicio recibido, factores que determinan el precio final.

		DERECHOHABIENTES			PARTICULARES		
		SUPLENTE	BENEFICIARIOS ESP.	DERECHOHABIENTES		PARTICULAR	
PELVIS 2 POSICIONES	VALOR GENERAL	480.00	40	60	40	649.00	100
PIERNA 1 POSICION	VALOR GENERAL	263.00	40	60	40	325.00	100
PIERNA 2 POSICIONES	VALOR GENERAL	480.00	40	60	40	649.00	100
RODILLA 1 POSICION	VALOR GENERAL	263.00	40	60	40	356.00	100
RODILLA 2 POSICIONES	VALOR GENERAL	480.00	40	60	40	649.00	100
RODILLA 3 POSICIONES	VALOR GENERAL	721.00	40	60	40	974.00	100
RODILLA 4 POSICIONES	VALOR GENERAL	841.00	40	60	40	1,135.00	100
SENOS PARANASALES 1 POSICIONES	VALOR GENERAL	263.00	40	60	40	356.00	100
SENOS PARANASALES 2 POSICIONES	VALOR GENERAL	480.00	40	60	40	649.00	100
SENOS PARANASALES 3 POSICIONES	VALOR GENERAL	721.00	40	60	40	974.00	100
ULTRASONIDO	VALOR GENERAL	480.00	40	60	40	649.00	100
FLEBOGRAFIA ASCENDENTE UNILATE	VALOR GENERAL	1,562.00	40	60	40	2,108.00	100
FLEBOGRAFIA ASCENDENTE BILATER	VALOR GENERAL	2,126.00	40	60	40	2,870.00	100
COLUMNA SACROCOXIS 2 POSICIONES	VALOR GENERAL	418.00	40	60	40	564.00	100
PIE 4 POSICIONES	VALOR GENERAL	480.00	40	60	40	649.00	100
HUESOS PROPIOS NARIZ 2 POSICION	VALOR GENERAL	418.00	40	60	40	564.00	100
MASTOIDES 3 POSICIONES	VALOR GENERAL	511.00	40	60	40	691.00	100
COLUMNA /SEGMENTO 3 POSICIONES	VALOR GENERAL	512.00	40	60	40	691.00	100
TAC SIMPLE POR REGION	VALOR GENERAL	1,487.00	40	60	40	2,008.00	100
TAC CONTRASTADO POR REGION	VALOR GENERAL	1,830.00	40	60	40	2,471.00	100
Area: DENTAL							
ALVEOLO SECO	VALOR GENERAL	172.00	40	60	40	172.00	100
AMALGAMA	VALOR GENERAL	300.00	40	60	40	405.00	100
APLICACION DE FLOUR	VALOR GENERAL	180.00	40	100	40	244.00	100
ARCO LINGUAL	VALOR GENERAL	707.00	40	60	40	955.00	100
CEMENTACION	VALOR GENERAL	240.00	40	60	40	325.00	100
COMPOSITO	VALOR GENERAL	360.00	40	60	40	486.00	100
COMPOSITO DE LAMPARA	VALOR GENERAL	480.00	40	60	40	649.00	100
CORONA 3/4	VALOR GENERAL	707.00	40	60	40	955.00	100
CORONA 4/5 ALBACAST	VALOR GENERAL	707.00	40	60	40	955.00	100
CORONA CROMO ACERO	VALOR GENERAL	721.00	40	60	40	974.00	100
CORONA DE PORCELANA	VALOR GENERAL	1,862.00	40	60	40	2,513.00	100
CORONA TOTAL	VALOR GENERAL	961.00	40	60	40	1,297.00	100
CORONA VENNER ACRILICO	VALOR GENERAL	1,321.00	40	60	40	1,783.00	100
CURACION	VALOR GENERAL	180.00	40	60	40	244.00	100
CURETAJE POR DIENTE	VALOR GENERAL	96.00	40	60	40	129.00	100
ENDODONCIA ANTERIOR	VALOR GENERAL	1,201.00	40	60	40	1,622.00	100
ENDODONCIA POSTERIOR	VALOR GENERAL	1,201.00	40	60	40	1,622.00	100
EXTRACCION	VALOR GENERAL	204.00	40	60	40	276.00	100
EXTRACCION TERCERA MOLAR	VALOR GENERAL	1,201.00	40	60	40	1,622.00	100
GUARDA OCLUSAL	VALOR GENERAL	1,081.00	40	60	40	1,460.00	100
INCRUSTACION ALBACAST	VALOR GENERAL	1,081.00	40	60	40	1,460.00	100
INTERMEDIO	VALOR GENERAL	240.00	40	60	40	325.00	100
INTERMEDIO ACRILICO Y METAL	VALOR GENERAL	360.00	40	60	40	486.00	100
JACKET ACRILICO	VALOR GENERAL	517.00	40	60	40	698.00	100
JACKET BIOLON	VALOR GENERAL	468.00	40	60	40	633.00	100
MANTENEDOR ARCO LINGUAL	VALOR GENERAL	1,081.00	40	60	40	1,460.00	100
MANTENEDOR ARCO PLATINO	VALOR GENERAL	721.00	40	60	40	974.00	100

Servicio Médico de los Trabajadores de la Educación

Acta No. 29

29 de Enero de 2020

COSTOS DE SERVICIOS QUE SE OTORGAN EN LAS CLÍNICAS DEL SERVICIO MÉDICO DE LOS TRABAJADORES DE LA EDUCACIÓN

Los derechohabientes y particulares cubren los porcentajes establecidos sobre los precios expuestos en este anexo. Los conceptos marcados con valor "variable" se representan de esta manera ya que el precio real depende de los precios de mercado de cada unidad, así como el volumen o cantidad de servicio recibido, factores que determinan el precio final.

		DERECHOHABIENTES			PARTICULARES	
		SUPLENTES	BENEFICIARIOS ESP.	DERECHOHABIENTES		PARTICULAR
PLACA HAWEY	VALOR GENERAL	721.00	40	60	40	974.00 100
PLACA HAWEY	UNIDAD "TORREON"	1,081.00	40	60	40	1,460.00 100
PLACA HAWEY CON TORNILLO	VALOR GENERAL	1,081.00	40	60	40	1,460.00 100
PLACA PARCIAL 10 UNIDADES	VALOR GENERAL	961.00	40	60	40	1,297.00 100
PLACA PARCIAL 3-4 UNIDADES	VALOR GENERAL	841.00	40	60	40	1,135.00 100
PLACA PARCIAL 5-8 UNIDADES	VALOR GENERAL	1,441.00	40	60	40	1,946.00 100
PLACA PROVISIONAL	VALOR GENERAL	360.00	40	60	40	486.00 100
PLACA PARCIAL DE 1 UNIDAD	VALOR GENERAL	721.00	40	60	40	974.00 100
PLACA PARCIAL DE 9 EN DELANTE	VALOR GENERAL	1,562.00	40	60	40	2,108.00 100
PLACA TOTAL INFERIOR	VALOR GENERAL	1,862.00	40	60	40	2,513.00 100
PLACA TOTAL SUP E INF	VALOR GENERAL	3,676.00	40	60	40	4,963.00 100
PLACA TOTAL SUPERIOR	VALOR GENERAL	1,862.00	40	60	40	2,513.00 100
POSTE ENDODONTICO	VALOR GENERAL	420.00	40	60	40	567.00 100
PROFILAXIS	VALOR GENERAL	240.00	40	100	40	325.00 100
PROFILAXIS Y FLUOR	VALOR GENERAL	360.00	40	60	40	486.00 100
PROVISIONAL FIJO	UNIDAD "SALTILLO"	300.00	40	60	40	405.00 100
PUENTE REM 3 UNIDADES	VALOR GENERAL	721.00	40	60	40	974.00 100
PUENTE REM INF O SUP 5 UNIDADE	VALOR GENERAL	1,177.00	40	60	40	1,589.00 100
PUENTE REM. 12 UNIDADES	VALOR GENERAL	2,823.00	40	60	40	3,811.00 100
PUENTE REM. 15 UNIDADES	VALOR GENERAL	3,544.00	40	60	40	4,784.00 100
PUENTE REMOVI 8 UNIDADES SUP	VALOR GENERAL	1,898.00	40	60	40	2,563.00 100
PUENTE REMOVIBLE 10 UNIDADES	VALOR GENERAL	2,354.00	40	60	40	3,178.00 100
PUENTE REMOVIBLE 11 UNIDADES	VALOR GENERAL	2,595.00	40	60	40	3,503.00 100
PUENTE REMOVIBLE 4 UNIDADES	VALOR GENERAL	949.00	40	60	40	1,281.00 100
PUENTE REMOVIBLE 9 UNIDADES	VALOR GENERAL	2,126.00	40	60	40	2,870.00 100
PUENTE REMOVIBLE SUP 6 UNIDADE	VALOR GENERAL	1,417.00	40	60	40	1,914.00 100
PULPOTOMIA	VALOR GENERAL	420.00	40	60	40	567.00 100
RADIOGRAFIA OCUSAL	VALOR GENERAL	240.00	40	60	40	325.00 100
RADIOGRAFIAS	VALOR GENERAL	120.00	40	60	40	162.00 100
REBASE DE PLACA	VALOR GENERAL	961.00	40	100	40	1,297.00 100
REPARACION DE GANCHO	VALOR GENERAL	204.00	40	60	40	276.00 100
REPARACION DE PLACA	VALOR GENERAL	541.00	40	60	40	730.00 100
REPARACION DE PLAQUITA HAWLE	VALOR GENERAL	240.00	40	60	40	325.00 100
REPOSICION ACRILICO PZA 2 O +	VALOR GENERAL	240.00	40	60	40	325.00 100
SELLADOR DE FOSETA Y FISURA	VALOR GENERAL	721.00	40	60	40	974.00 100
TRAMPA P/ROMPER HABITO LENG	VALOR GENERAL	721.00	40	60	40	974.00 100
TRAMPA PARA DEDO	VALOR GENERAL	721.00	40	60	40	974.00 100
UNID.PUENTE REMOVIBLE	VALOR GENERAL	420.00	40	60	40	567.00 100
ORTODONTICO COMPLETO	VALOR GENERAL	7,568.00	40	60	40	10,216.00 100
ORTODONTICO PARCIAL	VALOR GENERAL	3,123.00	40	60	40	4,217.00 100
RESINA FOTOCURABLE	VALOR GENERAL	240.00	40	60	40	325.00 100
RESINAS	VALOR GENERAL	300.00	40	60	40	405.00 100
TOMA DE IMPRESION	VALOR GENERAL	84.00	40	60	40	113.00 100
OBTURACION CON AMALGAMA	VALOR GENERAL	215.00	40	60	40	289.00 100
LIVERACIONES	VALOR GENERAL	240.00	40	100	40	325.00 100
Area: URGENCIAS						
NEBULIZACIONES 5 MIN	VALOR GENERAL	40.00	60	70	60	49.00 100
OBSERVACION 1 HR. A 3 HR.	VALOR GENERAL	180.00	40	60	40	244.00 100

Servicio Médico de los Trabajadores de la Educación

Acta No. 29

29 de Enero de 2020

COSTOS DE SERVICIOS QUE SE OTORGAN EN LAS CLÍNICAS DEL SERVICIO MÉDICO DE LOS TRABAJADORES DE LA EDUCACIÓN

Los derechohabientes y particulares cubren los porcentajes establecidos sobre los precios expuestos en este anexo. Los conceptos marcados con valor "variable" se representan de esta manera ya que el precio real depende de los precios de mercado de cada unidad, así como el volumen o cantidad de servicio recibido, factores que determinan el precio final.

		DERECHOHABIENTES			PARTICULARES	
		SUPLENTE	BENEFICIARIOS ESP.	DERECHOHABIENTES		PARTICULAR
ELECTROCARDIOGRAMA URGENCIAS	VALOR GENERAL	229.00	50	60	50	309.00 100
APLIC. INYECCION INTRAM.	VALOR GENERAL	23.00	0	0	0	31.00 100
APLICA. INYECCION INTRAVENOSA	VALOR GENERAL	34.00	0	0	0	34.00 100
CURACION	VALOR GENERAL	57.00	0	60	0	78.00 100
ELECTROCAUTERIO	VALOR GENERAL	264.00	50	60	50	357.00 100
SALA DE URGENCIAS(CIRUG. AMB.)	VALOR GENERAL	144.00	40	60	40	194.00 100
OXIGENO X HORA	VALOR GENERAL	57.00	50	100	50	78.00 100
BOMBA DE INFUSION	VALOR GENERAL	69.00	40	100	40	93.00 100
APLICACION DE SUERO	VALOR GENERAL	46.00	0	100	0	62.00 100
TOMA DE PRESION	VALOR GENERAL	29.00	0	100	0	39.00 100
EXAMEN DE GLUCOSA	VALOR GENERAL	29.00	0	100	0	39.00 100
REG TOCOCARDIOGRAFICO SIMPLE	VALOR GENERAL	286.00	40	100	40	387.00 100
REG. TOCOCARGIOGRAFICO C/ESTRE	VALOR GENERAL	423.00	40	100	40	572.00 100
ENDOSCOPIA	VALOR GENERAL	4,339.00	40	100	40	5,858.00 100
COLONOSCOPIA	VALOR GENERAL	5,296.00	40	100	40	7,149.00 100
MEDICO URGENCIAS	VALOR GENERAL	Variable	100	100	100	Variable 100
MEDICO ESPECIALISTA DE URGENCI	VALOR GENERAL	Variable	100	100	100	Variable 100
ATENCION MEDICA	VALOR GENERAL	Variable	100	100	100	Variable 100
ATENCION MEDICA	UNIDAD "TORREON"	229.00	0	0	0	309.00 100
TAC	VALOR GENERAL	Variable	100	100	100	Variable 100
RESONANCIA MAGNETICA	VALOR GENERAL	Variable	100	100	100	Variable 100
MAT. DE REHABILITACION Y OTOPE	VALOR GENERAL	Variable	100	100	100	Variable 100
VACUNAS	VALOR GENERAL	Variable	100	100	100	Variable 100
PROCEDIMIENTO DE SUTURA	VALOR GENERAL	343.00	0	0	0	463.00 100
PROCEDIMIENTO COLOC. DE YESO	VALOR GENERAL	400.00	0	0	0	541.00 100
LAMPARA DE FOTOTERAPIA	VALOR GENERAL	240.00	50	100	50	324.00 100
DIETA BLANDA EXTRA URGENCIAS	VALOR GENERAL	51.00	100	100	100	69.00 100
Area: TRASLADO DE PACIENTES						
P.NEGRAS-TORR. O TORR-P.NEGRAS	VALOR GENERAL	7,242.00	50	50	50	7,604.00 100
TORREON-ACUNA O ACUNA-TORREON	VALOR GENERAL	10,502.00	50	50	50	11,027.00 100
TRASL MONCLOVA/SANBUENA	VALOR GENERAL	515.00	50	50	50	541.00 100
TRASL SABINAS/ACUÑA O AC/SABIN	VALOR GENERAL	3,501.00	50	50	50	4,726.00 100
SALT.- MVA. O MVA.- SALT.	VALOR GENERAL	3,346.00	50	50	50	3,513.00 100
TRAS SALT.- MTY O MTY-SALT	VALOR GENERAL	1,459.00	50	50	50	1,532.00 100
SALT-TORREON O TORREON- SALT.	VALOR GENERAL	4,891.00	50	50	50	5,135.00 100
TRAS. SALTILLO A GRAL.CEPEDA	VALOR GENERAL	1,201.00	50	50	50	1,262.00 100
TRAS. LOCAL	VALOR GENERAL	436.00	50	50	50	458.00 100
SALT-P.NEGRAS O P.NEGRAS-SALT	VALOR GENERAL	7,671.00	50	50	50	8,054.00 100
TRAS DE TORREON A CD. LERDO	VALOR GENERAL	343.00	50	50	50	360.00 100
TRAS DE TORREON A SAN PEDRO	VALOR GENERAL	1,115.00	50	50	50	1,171.00 100
TRAS DE TORREON A MONTERREY	VALOR GENERAL	6,349.00	50	50	50	6,667.00 100
MONCLOVA TORREON	VALOR GENERAL	5,834.00	50	50	50	6,126.00 100
TRAS. DE MONCLOVA A CASTAÑOS	VALOR GENERAL	257.00	50	50	50	270.00 100
TRAS MONC/MONTERREY	VALOR GENERAL	4,805.00	50	50	50	5,045.00 100
SABINAS A MONTERREY	VALOR GENERAL	6,778.00	50	50	50	7,117.00 100
SABINAS-SALT O SALT-SABINAS	VALOR GENERAL	5,320.00	50	50	50	5,586.00 100
SABINAS-MVA O SABINAS-MVA	VALOR GENERAL	1,973.00	50	50	50	2,072.00 100
SABINAS-P. NEGRASOP.N.- SABI	VALOR GENERAL	2,334.00	50	50	50	2,450.00 100

Servicio Médico de los Trabajadores de la Educación

Acta No. 29

29 de Enero de 2020

COSTOS DE SERVICIOS QUE SE OTORGAN EN LAS CLÍNICAS DEL SERVICIO MÉDICO DE LOS TRABAJADORES DE LA EDUCACIÓN

Los derechohabientes y particulares cubren los porcentajes establecidos sobre los precios expuestos en este anexo. Los conceptos marcados con valor "variable" se representan de esta manera ya que el precio real depende de los precios de mercado de cada unidad, así como el volumen o cantidad de servicio recibido, factores que determinan el precio final.

		DERECHOHABIENTES			PARTICULARES		
		SUPLENTE	BENEFICIARIOS ESP.	DERECHOHABIENTES		PARTICULAR	
TRAS. DE SABINAS A MUZQUIZ	VALOR GENERAL	755.00	50	50	50	793.00	100
TRAS. DE SABINAS A NVA ROSITA	VALOR GENERAL	343.00	50	50	50	360.00	100
TRAS. P. NEGRAS-ACUÑA	VALOR GENERAL	1,544.00	50	50	50	1,622.00	100
TRAS. P.NEGRAS A ALLENDE	VALOR GENERAL	978.00	50	50	50	1,027.00	100
TRASL. P. NEGRAS A MONTERREY	VALOR GENERAL	9,129.00	50	50	50	9,586.00	100
P. NEGRAS MONC / MONC P. NEGRA	VALOR GENERAL	4,101.00	50	50	50	4,306.00	100
TRAS MONCLOVA-PROGRESO	VALOR GENERAL	1,133.00	50	50	50	1,190.00	100
P.NEGRAS NAVA/NAVA P. NEGRAS	VALOR GENERAL	429.00	50	50	50	451.00	100
TRAS MUZQUIZ SALT/SALT MUZQUIZ	VALOR GENERAL	6,075.00	50	50	50	6,379.00	100
TRAS SABINAS TORREON	VALOR GENERAL	7,001.00	50	50	50	7,351.00	100
TRAS MONCLOVA/SACRAMENTO	VALOR GENERAL	772.00	50	100	50	811.00	100
TRAS MONCLO-ACUÑA/ACUÑA-MONCLO	VALOR GENERAL	5,526.00	50	100	50	5,802.00	100
TRAS MONC-NADAD/NANAD-MONC	VALOR GENERAL	601.00	50	100	50	630.00	100
TRASLADO MONC. A ROSITA	VALOR GENERAL	2,248.00	50	100	50	2,360.00	100
SALTILLO PARRAS/PARRAS SALT	VALOR GENERAL	2,694.00	50	100	50	2,829.00	100
TRASLADO DE MONCLOVA A ALLENDE	VALOR GENERAL	3,329.00	50	100	50	3,496.00	100
DE MONCLOVA A CUATROCIENEGAS	VALOR GENERAL	1,459.00	50	50	50	1,532.00	100
PARRAS--TORREON	VALOR GENERAL	2,780.00	50	100	50	2,919.00	100
PARRAS--SALTILLO	VALOR GENERAL	2,694.00	50	100	50	2,829.00	100
PARRAS--MONTERREY	VALOR GENERAL	4,153.00	50	100	50	4,361.00	100
MUZQUIZ-PIEDRAS NEGRAS	VALOR GENERAL	2,402.00	50	100	50	3,243.00	100
SABINAS NVO.LAREDO.NVO.L. SABI	VALOR GENERAL	3,775.00	50	100	50	5,097.00	100
TRASL SABINAS- CADEREYTA NL.	VALOR GENERAL	6,126.00	50	100	50	8,270.00	100
TRASLADO	VALOR GENERAL	Variable	100	100	100	Variable	100
Area: CEYE SERVICIOS							
CIRUGIA CONTAMINADA	VALOR GENERAL	360.00	40	60	40	486.00	100
ELECTROCAUTERIO	VALOR GENERAL	264.00	50	60	50	357.00	100
MONITOR QX	VALOR GENERAL	408.00	50	60	50	551.00	100
RENTA TORNIQUETE KIDDE	VALOR GENERAL	781.00	50	60	50	1,054.00	100
RENTA MICROSCOPIO ELECTRONICO	VALOR GENERAL	1,069.00	50	60	50	1,444.00	100
DERECHO DE SALA	VALOR GENERAL	541.00	40	60	40	730.00	100
ANESTECIA LOCAL	VALOR GENERAL	144.00	40	60	40	194.00	100
BLOQUEO ESPIDURAL	VALOR GENERAL	276.00	40	60	40	373.00	100
SESION DE HEMODIALISIS	VALOR GENERAL	601.00	40	60	40	811.00	100
SALA DE PARTOS	VALOR GENERAL	420.00	40	80	40	567.00	100
CIRUGIA ARTROSCOPIA	VALOR GENERAL	4,805.00	50	60	50	6,486.00	100
DERECHO DE ANESTECIA	VALOR GENERAL	480.00	40	60	40	649.00	100
LAPARASCOPIA	VALOR GENERAL	7,856.00	50	60	50	7,856.00	100
ARCO EN C POR HORA	VALOR GENERAL	1,087.00	40	60	40	1,468.00	100
OTROS SERVICIOS	VALOR GENERAL	343.00	100	100	100	463.00	100
FUENTE DE LUZ HORA	VALOR GENERAL	801.00	40	60	40	1,081.00	100
RENTA DE EQUI CISTOSCOPIOC/ASA	VALOR GENERAL	6,864.00	50	100	50	9,266.00	100
GRAPAS ENDOCLIP C/U	VALOR GENERAL	219.00	50	60	50	295.00	100
INSUFLADOR	VALOR GENERAL	223.00	50	60	50	301.00	100
1 LT XMINUTO X HORA	VALOR GENERAL	14.00	50	100	50	19.00	100
2 LT X MINUTO X HORA	VALOR GENERAL	30.00	50	100	50	41.00	100
3 LT X MINUTO X HORA	VALOR GENERAL	48.00	50	100	50	65.00	100
4 LT X MINUTO X HORA	VALOR GENERAL	63.00	50	100	50	85.00	100

Servicio Médico de los Trabajadores de la Educación

Acta No. 29

29 de Enero de 2020

COSTOS DE SERVICIOS QUE SE OTORGAN EN LAS CLÍNICAS DEL SERVICIO MÉDICO DE LOS TRABAJADORES DE LA EDUCACIÓN

Los derechohabientes y particulares cubren los porcentajes establecidos sobre los precios expuestos en este anexo. Los conceptos marcados con valor "variable" se representan de esta manera ya que el precio real depende de los precios de mercado de cada unidad, así como el volumen o cantidad de servicio recibido, factores que determinan el precio final.

		DERECHOHABIENTES			PARTICULARES	
		SUPLENTE	BENEFICIARIOS ESP.	DERECHOHABIENTES		PARTICULAR
5 LT X MINUTO X HORA	VALOR GENERAL	78.00	50	100	50	106.00 100
6 LT POR MINUTO X HORA	VALOR GENERAL	97.00	50	100	50	131.00 100
7 LT X MINUTO X HORA	VALOR GENERAL	112.00	50	100	50	151.00 100
8 LT X MINUTO X HORA	VALOR GENERAL	130.00	50	100	50	176.00 100
9 LT X MINUTO X HORA	VALOR GENERAL	146.00	50	100	50	198.00 100
10 LT X MINUTO X HORA	VALOR GENERAL	165.00	50	100	50	222.00 100
1LT X MINUTO X DIA	VALOR GENERAL	340.00	50	100	50	459.00 100
2 LT X MINUTO X DIA	VALOR GENERAL	681.00	50	100	50	919.00 100
3 LT X MINUTO X DIA	VALOR GENERAL	1,023.00	50	100	50	1,381.00 100
4 LT X MINUTO X DIA	VALOR GENERAL	1,363.00	50	100	50	1,839.00 100
5 LT X MINUTO X DIA	VALOR GENERAL	1,702.00	50	100	50	2,298.00 100
6 LT X MINUTO X DIA	VALOR GENERAL	2,045.00	50	100	50	2,761.00 100
7 LT X MINUTO X DIA	VALOR GENERAL	2,389.00	50	100	50	3,225.00 100
8 LT X MINUTO X DIA	VALOR GENERAL	2,730.00	50	100	50	3,685.00 100
9 LT X MINUTO X DIA	VALOR GENERAL	3,069.00	50	100	50	4,144.00 100
10 LT X MINUTO X DIA	VALOR GENERAL	3,413.00	50	100	50	4,608.00 100
OXIGENO 1 HORA	VALOR GENERAL	114.00	50	100	50	154.00 100
Area: REHABILITACION						
SESION DE REHABILITACION	VALOR GENERAL	132.00	50	60	50	178.00 100
CONSULTA DE REAHABILITACION	VALOR GENERAL	517.00	0	100	0	698.00 100
OXIGENO	VALOR GENERAL	1,345.00	50	100	50	1,817.00 100
Area: BANCO DE SANGRE						
VIH	VALOR GENERAL	361.00	30	60	30	487.00 100
VDRL	VALOR GENERAL	185.00	30	60	30	249.00 100
GRUPO SANGUINEO RH	VALOR GENERAL	113.00	30	60	30	153.00 100
FORMULA ROJA	VALOR GENERAL	76.00	30	60	30	102.00 100
HUDELSON	VALOR GENERAL	175.00	30	60	30	236.00 100
HEPATITIS C	VALOR GENERAL	434.00	30	60	30	586.00 100
BOLSA DE EXTRACCION	VALOR GENERAL	126.00	30	60	30	170.00 100
PRUEBAS CRUZADAS	VALOR GENERAL	216.00	30	60	30	292.00 100
HEPATITIS B	VALOR GENERAL	260.00	30	60	30	351.00 100
BOLSA SANGRE DOBLE	VALOR GENERAL	227.00	30	60	30	305.00 100
CONCENTRADO PLAQUETARIO	VALOR GENERAL	951.00	30	60	30	1,284.00 100
UNIDAD DE PLASMA	VALOR GENERAL	1,007.00	30	60	30	1,359.00 100
CHAGAS	VALOR GENERAL	458.00	40	80	40	618.00 100
Area: OTROS INGRESOS						
RENTA CAFETERIA	UNIDAD "PIEDRAS NEGRAS"	915.00	100	100	100	1,144.00 100
RENTA CAFETERIA	UNIDAD " MONCLOVA "	1,716.00	100	100	100	1,716.00 100
RENTA CAFETERIA	UNIDAD "SALTILLO"	2,860.00	100	100	100	2,860.00 100
RENTA CAFETERIA	UNIDAD "TORREON"	2,860.00	100	100	100	2,860.00 100
RENTA CAFETERIA	ALMACEN GENERAL	2,860.00	100	100	100	2,860.00 100
RENTA CAFETERIA	SERVICIO MEDICO	2,860.00	100	100	100	2,860.00 100
RENTA MAQUINA DE REFRESCOS	VALOR GENERAL	572.00	100	100	100	618.00 100
RENTA MAQUINA DE CAFE	VALOR GENERAL	572.00	100	100	100	618.00 100
EXAMEN MEDICO BEN. ESPECIALES	VALOR GENERAL	114.00	100	100	100	154.00 100
INGRESO POR TELEFONO PUBLICO	VALOR GENERAL	Variable	100	100	100	Variable 100

Servicio Médico de los Trabajadores de la Educación

Acta No. 29

29 de Enero de 2020

COSTOS DE SERVICIOS QUE SE OTORGAN EN LAS CLÍNICAS DEL SERVICIO MÉDICO DE LOS TRABAJADORES DE LA EDUCACIÓN

Los derechohabientes y particulares cubren los porcentajes establecidos sobre los precios expuestos en este anexo. Los conceptos marcados con valor "variable" se representan de esta manera ya que el precio real depende de los precios de mercado de cada unidad, así como el volumen o cantidad de servicio recibido, factores que determinan el precio final.

	VALOR GENERAL	DERECHOHABIENTES			PARTICULARES		
		SUPLENTE	BENEFICIARIOS ESP.	DERECHOHABIENTES		PARTICULAR	
DEPOSITOS CLINICA	VALOR GENERAL	Variable	100	100	100	Variable	100
DEDUCIBLE P.F. HOSPITAL.UNIDAD	VALOR GENERAL	2,590.00	100	100	100	2,590.00	100
CANCELADA	VALOR GENERAL	5,720.00	100	100	100	7,722.00	100
CANCELADA	VALOR GENERAL	5,434.00	100	100	100	7,336.00	100
CANCELADA	VALOR GENERAL	8,580.00	100	100	100	11,583.00	100
CANCELADA	VALOR GENERAL	6,406.00	100	100	100	8,649.00	100
CANCELADA	VALOR GENERAL	9,152.00	100	100	100	12,355.00	100
COMIDA	VALOR GENERAL	Variable	100	100	100	Variable	100
CANCELAR	VALOR GENERAL	5,977.00	100	100	100	8,070.00	100
CANCELAR	VALOR GENERAL	9,438.00	100	100	100	12,742.00	100
REPUESTO CRED. AFILIACION	VALOR GENERAL	60.00	100	100	100	NO APLICA	100
REP. CREDENCIAL CHECADOR	VALOR GENERAL	60.00	100	100	100	NO APLICA	100
BENEFICIARIOS ESPECIALES	VALOR GENERAL	12,708.00	100	100	100	12,708.00	100
RENTA DE LOCAL PARA REGALOS	VALOR GENERAL	Variable	100	100	100	Variable	100
MEDICAMENTO FUERA DE CUADRO B	VALOR GENERAL	Variable	100	100	100	Variable	100
RENTA DE EQUIPO	VALOR GENERAL	Variable	100	100	100	Variable	100
RENTA DE INSTRUMENTAL	VALOR GENERAL	Variable	100	100	100	Variable	100
PLAN DE PROTECCION INTEGRAL	VALOR GENERAL	0.01	100	100	100	NO APLICA	100
ABONO A FACTURA (GESTION)	VALOR GENERAL	Variable	100	100	100	Variable	100
PAGO DE SUBROGADOS	VALOR GENERAL	Variable	50	100	50	Variable	100
ABONO A CUENTA	VALOR GENERAL	Variable	100	100	100	Variable	100
SESIONES DE RADIOTERAPIA	VALOR GENERAL	Variable	100	100	100	Variable	100
VENTA DE MATERIAL DE CURACION	VALOR GENERAL	34.00	100	100	100	46.00	100
PAGO DE APORTACION 13.25	VALOR GENERAL	602.00	100	100	100	812.00	100
PAGO TOTAL DE CUENTA	VALOR GENERAL	Variable	100	100	100	Variable	100
ESTUDIOS DEL CI	VALOR GENERAL	69.00	100	100	100	93.00	100
PAGO DE COASEGURO	VALOR GENERAL	1,923.00	100	100	100	2,596.00	100
REINTEGRO	VALOR GENERAL	4,576.00	100	100	100	6,178.00	100
VENTA MATERIAL DE CURACION CEN	VALOR GENERAL	-	100	100	100	-	100
LICITACION	VALOR GENERAL	3,432.00	100	100	100	4,633.00	100
REINTEGRO NOMINA	VALOR GENERAL	979.00	100	100	100	1,322.00	100
PAGO RECOLECCION BASURA	VALOR GENERAL	5,149.00	100	100	100	6,952.00	100
REINTEGRO GASTOS MEDICOS MAYOR	VALOR GENERAL	6,453.00	100	100	100	8,712.00	100
CUOTA QUIRURGICA	VALOR GENERAL	57.00	100	100	100	77.00	100
PAGO DE PLAN DE PROTECCION	VALOR GENERAL	2,826.00	100	100	100	NO APLICA	100
FARMACIA (PARTICULARES)	VALOR GENERAL	Variable	100	100	100	Variable	100
VENTA DE ACTIVO FIJO	VALOR GENERAL	Variable	100	100	100	Variable	100
BOLSA DE HIELO	VALOR GENERAL	57.00	100	100	100	77.00	100
RENTA AUDITORIO	VALOR GENERAL	858.00	100	100	100	858.00	100
RETROACTIVO PLAN DE PROTECCION	VALOR GENERAL	Variable	100	100	100	NO APLICA	100
PAGO APORTACION 13.25% Y 3%	VALOR GENERAL	Variable	100	100	100	Variable	100
PAGO APORTACION PLAN INTEGRAL	VALOR GENERAL	Variable	100	100	100	NO APLICA	100
PAGO APORTACION PLAN FAMILIAR	VALOR GENERAL	157.80	100	100	100	NO APLICA	100
Area: MEDICINA PREVENTIVA							
OKAVAX SOL INY. (VARICELA)	VALOR GENERAL	480.00	40	100	40	649.00	100
FLUZONE JGA. PRELENADA 0.5ML.	VALOR GENERAL	330.00	12	80	12	446.00	100
INFLUENZA(ANTI GRIPAL)=	VALOR GENERAL	286.00	15	66	15	387.00	100
VACUNA NEUMOCOCO	VALOR GENERAL	858.00	60	100	60	1,159.00	100

Servicio Médico de los Trabajadores de la Educación

Acta No. 29

29 de Enero de 2020

COSTOS DE SERVICIOS QUE SE OTORGAN EN LAS CLÍNICAS DEL SERVICIO MÉDICO DE LOS TRABAJADORES DE LA EDUCACIÓN

Los derechohabientes y particulares cubren los porcentajes establecidos sobre los precios expuestos en este anexo. Los conceptos marcados con valor "variable" se representan de esta manera ya que el precio real depende de los precios de mercado de cada unidad, así como el volumen o cantidad de servicio recibido, factores que determinan el precio final.

Area: DR. SERGIO ALBERTO FLORES ALVA

		DERECHOHABIENTES			PARTICULARES		
		SUPLENTES	BENEFICIARIOS ESP.	DERECHOHABIENTES		PARTICULAR	
CIR DE TERCEROS MOLARES RETENI	VALOR GENERAL	400.00	50	100	50	541.00	100
CIR DE CANINOS Y DIEN SUP RET	VALOR GENERAL	1,830.00	50	100	50	2,471.00	100
COLOC BOTON ORTODONCIA	VALOR GENERAL	2,059.00	50	100	50	2,780.00	100
EXT DISECCION (COMPLICADA)	VALOR GENERAL	972.00	50	100	50	1,313.00	100
CIR APICAL (APICECTOMIA)	VALOR GENERAL	1,487.00	50	100	50	2,008.00	100
ENUCLEACION DE QUISTE MAX 2CM	VALOR GENERAL	2,288.00	50	100	50	3,089.00	100
ESCISION DE TOURS MAND PLATINO	VALOR GENERAL	915.00	50	100	50	1,236.00	100
REG DE PROCESOS ALVEOLAR MAXIL	VALOR GENERAL	915.00	50	100	50	1,236.00	100
ESCISION DE MUCOCELE LABIAL	VALOR GENERAL	572.00	50	100	50	772.00	100
MARSUPIALIZACION DE RANULA	VALOR GENERAL	686.00	50	100	50	927.00	100
ESCISION BIOPSIA PATOLOG ORLAL	VALOR GENERAL	572.00	50	100	50	772.00	100
CIERRE DE COMUNIC (SEG VALORA)	VALOR GENERAL	1,716.00	50	100	50	2,317.00	100
FENILECTOMIA LABIAL LINGUAL	VALOR GENERAL	915.00	50	100	50	1,236.00	100
RED FERILIZACION DE FRAC ALVOL	VALOR GENERAL	915.00	50	100	50	1,236.00	100
RED CERRADA FIJ MAX MAND AL FR	VALOR GENERAL	1,716.00	50	100	50	2,317.00	100
TRATAM CONS DIF (GUARDA OCUSAL	VALOR GENERAL	1,030.00	50	100	50	1,390.00	100
DRENAJE INTRAORAL DE ABSCESO	VALOR GENERAL	458.00	50	100	50	618.00	100
RED DE LUX MANDIBULAR	VALOR GENERAL	343.00	50	100	50	463.00	100
RED FIJ ABIERTA FRAC MANDIBULA	VALOR GENERAL	4,576.00	50	100	50	6,178.00	100
RED FIJ AB FRC LEFORT I-II-III	VALOR GENERAL	7,436.00	50	100	50	10,039.00	100
RES FIJ CERRADA FRACTURA	VALOR GENERAL	1,144.00	50	100	50	1,544.00	100
RED FIJ ABIERTA DE FRACTURA	VALOR GENERAL	1,716.00	50	100	50	2,317.00	100
TRAT FACT ORB BIO C/INJ AUTOL	VALOR GENERAL	6,864.00	50	100	50	9,266.00	100
REC MANDIBULAR C/INJ CRESTA I	VALOR GENERAL	6,864.00	50	100	50	9,266.00	100
ESCISION QUISTE DE LOS MAXILIA	VALOR GENERAL	2,288.00	50	100	50	3,089.00	100
ESCISION DE TUMORES BENIGNIOS	VALOR GENERAL	3,432.00	50	100	50	4,633.00	100
DRENAJE ABSCESOS ODONTOGENICOS	VALOR GENERAL	2,288.00	50	100	50	3,089.00	100
CIERRE FISTULA BUCO-SINUSAL	VALOR GENERAL	4,004.00	50	100	50	5,405.00	100
QUEILOPLASTIA Y PALATOPLASTIA	VALOR GENERAL	17,160.00	50	100	50	23,166.00	100
CIR ORTOGNATICA MAXILIAR Y MAN	VALOR GENERAL	17,160.00	50	100	50	23,166.00	100
MENTOPLASTIA	VALOR GENERAL	4,576.00	50	100	50	6,178.00	100
COLOCACION DE DISTRACTORES OST	VALOR GENERAL	17,160.00	50	100	50	23,166.00	100
SIALODONOSTOMIA SUBMANDIBULAR	VALOR GENERAL	28,600.00	50	100	50	38,610.00	100

Area: TRASPLANTES

SOLIC LABORAT FASE I RECEPTOR	VALOR GENERAL	6,885.00	40	100	40	9,294.00	100
SOLIC LABORAT FASE II RECEPTOR	VALOR GENERAL	10,458.00	40	100	40	14,119.00	100
SOLIC RAYOS X FASE I RECEPTOR	VALOR GENERAL	1,220.00	40	100	40	1,646.00	100
SOLIC LABORAT FASE I DONADOR	VALOR GENERAL	5,543.00	60	100	60	7,483.00	100
SOLIC LABORAT FASE II DONADOR	VALOR GENERAL	12,667.00	60	100	60	17,100.00	100
SOLIC RAYOS X FASE II DONADOR	VALOR GENERAL	2,399.00	60	100	60	3,239.00	100

Procedencia: FARMACIA SECCION 38

Area: FARMACIA

Servicios de Farmacia (Surtido de Medicamento)	VALOR GENERAL	Variable	10	10	10	Variable	100
--	---------------	----------	----	----	----	----------	-----



SERVICIO MÉDICO DE LOS TRABAJADORES DE LA EDUCACIÓN
PERSONAL DE BASE

PUESTO	ZONA ECONÓMICA	SUELDO BASE BRUTO (QUINCENAL)	SUELDO BASE NETO (QUINCENAL)
AMBULANTE	3	3,083.35	3,018.15
AMBULANTE	1	2,642.44	2,640.33
ARQUITECTO (A)	1	4,305.49	3,960.00
ARQUITECTO (B)	1	5,470.22	4,930.11
ASISTENTE DE JEFE DE DEPARTAMENTO (A)	1	3,788.58	3,499.33
ASISTENTE DE JEFE DE DEPARTAMENTO (B)	1	4,304.81	3,959.40
ASISTENTE DE JEFE DE DEPARTAMENTO ESPECIALIZADO	1	5,383.18	4,858.67
AUDITOR INTERNO CONTABLE - ADMINISTRATIVO	1	10,471.36	8,881.41
AUXILIAR DE CONTABILIDAD	3	3,432.96	3,309.17
AUXILIAR DE CONTABILIDAD (A)	1	3,468.25	3,340.62
AUXILIAR DE CONTABILIDAD (A)	3	4,442.33	4,075.43
AUXILIAR DE ENFERMERIA A	1	2,726.56	2,690.17
AUXILIAR DE ENFERMERIA A	3	3,174.65	3,078.97
AUXILIAR DE ENFERMERIA B	1	2,726.56	2,702.87
AUXILIAR DE ENFERMERIA INICIAL	1	1,260.11	1,260.11
COCINERA "A"	1	2,627.79	2,627.27
COCINERA "A"	3	3,068.85	3,005.22
COCINERA B-LAVANDERA-CAMILLERO	1	2,577.62	2,577.62
COCINERA B-LAVANDERA-CAMILLERO	3	3,022.49	2,963.99
CONTADOR (A)	3	5,693.66	5,113.51
CONTADOR (A)	1	5,469.80	4,929.77
CONTADOR (B)	1	7,310.26	6,395.52
CONTADOR (B)	3	8,278.99	7,157.33
CONTADOR (C)	1	9,226.63	7,902.55
CONTADOR GENERAL	1 Y 3	12,514.03	10,479.05
CONTROL DE GESTION (T)	1	13,228.36	11,025.37
COORDINADOR	1	3,508.84	3,376.80
COORDINADOR	3	3,932.79	3,627.85
COORDINADOR DE CONTABILIDADES	1	10,520.82	8,920.30
DEPENDIENTE DE MOSTRADOR	3	3,233.83	3,131.71
DEPENDIENTE DE MOSTRADOR	1	2,777.82	2,745.86
EMPLEADO ADMINISTRATIVO (A)	1	2,792.55	2,758.98
EMPLEADO ADMINISTRATIVO (A)	3	3,246.71	3,143.19
EMPLEADO ADMINISTRATIVO (A-B)	1	2,674.18	2,653.49
EMPLEADO ADMINISTRATIVO (A-B)	3	3,138.87	3,047.13
EMPLEADO ADMINISTRATIVO (B)	3	3,439.46	3,314.97
EMPLEADO ADMINISTRATIVO (B)	1	2,991.53	2,936.32
EMPLEADO ADMINISTRATIVO (C)	1	3,343.30	3,229.27
EMPLEADO ADMINISTRATIVO (C)	3	3,229.87	3,128.18
EMPLEADO ADMINISTRATIVO (D)	6	3,940.42	3,634.65
EMPLEADO ADMINISTRATIVO (D)	4	3,515.62	3,382.84

Handwritten signatures and initials in blue ink on the right margin of the table.



SERVICIO MÉDICO DE LOS TRABAJADORES DE LA EDUCACIÓN
PERSONAL DE BASE

EMPLEADO ADMINISTRATIVO (E)	1	2,787.11	2,754.14
EMPLEADO ADMINISTRATIVO (E)	3	3,240.38	3,137.55
EMPLEADO ADMINISTRATIVO (T2)	1	2,697.66	2,674.42
EMPLEADO ADMINISTRATIVO (T2)	3	3,160.18	3,066.07
EMPLEADO ADMINISTRATIVO (T7)	1	3,050.13	2,988.54
ENFERMERO ESP. QUIROFANO A	1	3,303.91	3,194.16
ENFERMERO ESP. QUIROFANO A	3	3,607.39	3,446.66
ENFERMERO ESP. QUIROFANO B	1	3,303.91	3,194.16
ENFERMERO ESP. QUIROFANO B	3	3,607.39	3,446.66
ENFERMERO ESP. QUIROFANO C	1	3,297.48	3,188.43
ENFERMERO ESP. QUIROFANO C	3	3,600.33	3,440.37
ENFERMERO ESP. U.C.I. A	3	3,607.39	3,446.66
ENFERMERO ESP. U.C.I. A	1	3,303.91	3,194.16
ENFERMERO ESP. U.C.I. B	1	3,303.91	3,194.16
ENFERMERO ESP. U.C.I. B	3	3,607.20	3,446.49
ENFERMERO ESP. U.C.I. C	1	3,303.91	3,194.16
ENFERMERO ESP. U.C.I. C	3	3,607.39	3,500.66
ENFERMERO ESPECIALISTA A	1	3,303.91	3,194.16
ENFERMERO ESPECIALISTA A	3	3,607.39	3,446.66
ENFERMERO ESPECIALISTA B	1	3,297.48	3,188.43
ENFERMERO ESPECIALISTA B	3	3,600.33	3,440.37
ENFERMERO ESPECIALISTA C	1	3,303.91	3,194.16
ENFERMERO ESPECIALISTA C	3	3,607.39	3,446.66
ENFERMERO ESPECIALISTA F	1	3,303.91	3,194.16
ENFERMERO ESPECIALISTA F	3	3,607.39	3,446.66
ENFERMERO GENERAL A	3	3,402.94	3,282.42
ENFERMERO GENERAL A	1	2,948.30	2,897.79
ENFERMERO GENERAL B	1	2,948.11	2,897.62
ENFERMERO GENERAL B	3	3,402.94	3,282.42
ENFERMERO GENERAL INICIAL	1	1,260.11	1,260.11
ENFERMERO GENERAL INICIAL	3	1,332.93	1,332.93
JEF. DE ADQUISICIONES	1	8,040.27	6,969.60
JEFATURA DE CONTROL DE PERS.	1	5,995.58	5,361.33
JEFATURA DE CONTROL DE PERS.	3	6,703.91	5,918.68
JEFE ALMACEN CLINICA	1	3,422.12	3,299.51
JEFE ALMACEN CLINICA	3	3,717.53	3,436.01
JEFE DE ARCHIVO (T4)	1	2,840.06	2,801.33
JEFE DE ARCHIVO (T4)	3	3,294.03	3,185.36
JEFE DE DEPARTAMENTO (A)	3	6,717.18	5,929.12
JEFE DE DEPARTAMENTO (A)	1	6,062.03	5,413.91
JEFE DE DEPARTAMENTO (B)	1 Y 2	6,146.58	5,480.40
JEFE DE DEPARTAMENTO (C)	1	7,699.64	6,751.72
JEFE DE ENFERMERAS B	1	3,297.47	3,188.42
JEFE DE ENFERMERAS B	3	3,600.34	3,440.38
JEFE DE LABORATORIO (T5)	1	3,464.62	3,337.39
JEFE DE LABORATORIO (T5)	3	3,875.89	3,577.14
JEFE DE TRABAJO SOCIAL	1	3,344.56	3,230.39

Handwritten signatures and initials in blue ink on the right margin of the table.



SERVICIO MÉDICO DE LOS TRABAJADORES DE LA EDUCACIÓN
PERSONAL DE BASE

JEFE DE TRABAJO SOCIAL	3	3,765.88	3,479.10
JEFE DEL DEPTO.DE COORDINACION DE CLINICAS EN EL ESTAD	1	8,730.72	7,512.57
LIC. ASUNTOS JURIDICOS (B)	1	5,469.65	4,929.64
LIC. ASUNTOS JURIDICOS (D)	1	9,210.37	7,889.76
MEDICO ESPECIALISTA	1	1,000.18	1,000.18
MEDICO ESPECIALISTA	3	1,243.42	1,243.42
MEDICO GENERAL	1	793.13	793.13
MEDICO GENERAL	3	1,039.37	1,039.37
OFICIAL ADMINISTRATIVO - ASISTENTE	1	3,461.46	3,334.57
OFICIAL ADMINISTRATIVO - ASISTENTE	3	4,433.60	4,068.10
OFICIAL CONTABLE	1	4,442.14	4,075.27
OFICIAL DE MANTENIMIENTO	1	2,456.68	2,456.68
OFICIAL DE MANTENIMIENTO	3	2,906.96	2,906.96
OFICIAL DE SERVICIOS GENERALES (A)	1	2,529.19	2,529.19
OFICIAL DE SERVICIOS GENERALES (A)	3	2,993.02	2,937.64
OFICIAL DE SERVICIOS GENERALES (B)	3	3,074.85	3,010.57
OFICIAL DE SERVICIOS GENERALES (B)	1	2,632.90	2,631.82
OFICIAL DE SERVICIOS GENERALES (C)	1 Y 3	3,655.62	3,489.64
OFICIAL MAYOR E	1	5,372.90	4,850.23
PROFESIONAL EN SISTEMAS (A)	1 Y 3	4,354.06	4,001.28
PROFESIONAL EN SISTEMAS (B)	1	5,757.78	5,166.14
PROFESIONAL EN SISTEMAS (C)	1	7,353.06	6,429.17
PROFESIONAL EN SISTEMAS (D)	1	8,247.11	7,132.25
PROFESIONAL DE SISTEMAS (E)	1	9,789.16	8,344.92
Q.F.B.	1	2,953.85	2,902.74
Q.F.B.	3	3,406.96	3,286.00
SUPERVISOR ALM. GRAL. MEDICAM. (T6)	1	3,158.91	3,064.94
SUPERVISOR ALM. GRAL. MEDICAM. (T6)	3	3,361.43	3,245.43
SUPERVISOR DE ENFERMERIA A	1	3,303.91	3,193.96
SUPERVISOR DE ENFERMERIA A	2	3,607.39	3,446.66
SUPERVISOR DE ENFERMERIA B	1	3,303.91	3,194.16
SUPERVISOR DE ENFERMERIA B	3	3,607.39	3,446.66
SUPERVISOR DE ENFERMERIA C	1	3,303.91	3,194.16
SUPERVISOR DE ENFERMERIA C	3	3,607.39	3,446.66
TECNICO ESPECIALIZADO (A)	1 Y 3	2,310.31	2,310.31
TECNICO ESPECIALIZADO (B)	1	2,780.80	2,748.51
TECNICO ESPECIALIZADO (B)	3	3,224.27	3,123.19
TECNICO ESPECIALIZADO (C)	1	2,881.98	2,838.68
TECNICO ESPECIALIZADO (C)	3	3,342.14	3,228.23
TECNICO ESPECIALIZADO (D)	1	3,303.91	3,194.16
TECNICO ESPECIALIZADO (E)	3	3,584.95	3,426.66
TECNICOS RAYOS "X"	1	2,775.39	2,743.69
TECNICOS RAYOS "X"	3	3,217.97	3,117.57
TRABAJ MANUAL Y DE SERV. GRALES	3	2,952.48	2,901.51
TRABAJ MANUAL Y DE SERV. GRALES	1	2,501.67	2,501.67
TRABAJADOR SOCIAL	1	2,905.09	2,859.28
TRABAJADOR SOCIAL	3	3,360.90	3,244.95

Handwritten signatures and initials in blue ink on the right margin of the table.



**SERVICIO MÉDICO DE LOS TRABAJADORES DE LA EDUCACIÓN
PERSONAL DE BASE**

TRABAJADOR SOCIAL(A)	1	2,910.76	2,864.33
TRABAJADOR SOCIAL(A)	3	3,367.48	3,250.82
TRABAJADOR SOCIAL(B)	1	4,708.61	4,299.10
TRABAJADOR SOCIAL(C)	1	6,167.44	5,496.80

Nota: Estos tabuladores se sujetarán a los incrementos anuales que deriven de las negociaciones salariales que realicen por una parte el Gobierno Federal y/o Gobierno del Estado de Coahuila de Zaragoza y por otra parte el Sindicato Nacional de Trabajadores de la Educación y/o la Sección 38 del mismo.

[Handwritten signatures and marks in blue ink on the right side of the page]



SERVICIO MÉDICO DE LOS TRABAJADORES DE LA EDUCACIÓN

PERSONAL EVENTUAL

PUESTO	ZONA GEOGRÁFICA	REMUNERACIÓN BRUTA (QUINCENAL)	REMUNERACIÓN NETA (QUINCENAL)
EMPLEADO(A) ADMVO. C	1 Y 3	1,848.30	1,848.30
PERS. DE FARMACIA Y DEPEND	1 Y 3	1,848.30	1,848.30
PERSONAL ADMINISTRATIVO	1 Y 3	1,848.30	1,848.30
PERSONAL DE VIGILANCIA-VELADOR	1 Y 3	1,848.30	1,848.30
PERSONAL DE AMBULANCIA	1 Y 3	1,848.30	1,848.30
PERSONAL DE ARCHIVO	1 Y 3	1,848.30	1,848.30
PERSONAL DE CAJA	1 Y 3	1,848.30	1,848.30
PERSONAL DE COCINA	1 Y 3	1,848.30	1,848.30
PERSONAL DE CONTABILIDAD	1 Y 3	1,848.30	1,848.30
PERSONAL DE ELECTRICIDAD	1 Y 3	1,848.30	1,848.30
PERSONAL DE INTENDENCIA	1 Y 3	1,848.30	1,848.30
TECNICO RADIOLOGO (30)	1 Y 3	1,848.30	1,848.30
VIGILANTE (35)	1 Y 3	1,848.30	1,848.30
AUX. MTTO. TURNO MIXTO	1 Y 3	1,848.30	1,848.30
AUXILIAR CONTABILIDAD CLINICA	1 Y 3	1,848.30	1,848.30
AUXILIAR CONTABLE	1 Y 3	1,848.30	1,848.30
NUTRIOLOGO	1 Y 3	1,848.30	1,848.30
PERS. DE CONMUTADOR-RECEPC	1 Y 3	1,848.30	1,848.30
PERS. ENFERMERO GRAL.	1 Y 3	1,848.30	1,848.30
PERSONAL AUX. DE ENFERMERIA	1 Y 3	1,848.30	1,848.30
PERSONAL AUX. DE RAYOS X	1 Y 3	1,848.30	1,848.30
PERSONAL DE ALBAÑILERIA	1 Y 3	1,848.30	1,848.30
PERSONAL DE ALMACEN O BODEGA	1 Y 3	1,848.30	1,848.30
PERSONAL DE CONFECCION DE ROPA	1 Y 3	1,848.30	1,848.30
PERSONAL DE PLOMERIA-FONTANERO	1 Y 3	1,848.30	1,848.30
PERSONAL DE TRABAJO SOCIAL	1 Y 3	1,848.30	1,848.30
PERSONAL DENTAL ASISTENTE	1 Y 3	1,848.30	1,848.30
PERSONAL ENFERMERO ESPECIALISTA	1 Y 3	1,848.30	1,848.30
PERSONAL TECNICO RAYOS X	1 Y 3	1,848.30	1,848.30
Q.F.B.	1 Y 3	1,848.30	1,848.30
T.L.Q.	1 Y 3	1,848.30	1,848.30
PERS. DE FARMACIA Y DEPEND	4	2,783.40	2,750.83
PERS. ENFERMERO GRAL.	4	2,783.40	2,750.83
PERSONAL DE ELECTRICIDAD	4	2,783.40	2,750.83
PERSONAL DE TRABAJO SOCIAL	4	2,783.40	2,750.83
PERSONAL TECNICO RAYOS X	4	2,783.40	2,750.83
Q.F.B.	4	2,783.40	2,750.83

4= Zona fronteriza

Handwritten signatures and initials in blue ink, including a large signature at the top right and several smaller ones below it.



SERVICIO MÉDICO DE LOS TRABAJADORES DE LA EDUCACIÓN
PERSONAL SUPLENTE

PUESTO	ZONA GEOGRÁFICA	REMUNERACIÓN BRUTA (QUINCENAL)	REMUNERACIÓN NETA (QUINCENAL)
AUX CONTABILIDAD CLINICA	1 Y 3	1,848.30	1,848.30
AUXILIAR CONTABLE	1 Y 3	1,848.30	1,848.30
PERS. AUXILIAR DE ENFERMERIA	1 Y 3	1,848.30	1,848.30
PERS. ENFERMERO GRAL.	1 Y 3	1,848.30	1,848.30
PERSONAL ADMINISTRATIVO	1 Y 3	1,848.30	1,848.30
PERSONAL DE VIGILANCIA-VELADOR	1 Y 3	1,848.30	1,848.30
PERSONAL DE ALMACEN O BODEGA	1 Y 3	1,848.30	1,848.30
PERSONAL DE AMBULANCIA	1 Y 3	1,848.30	1,848.30
PERSONAL DE ARCHIVO	1 Y 3	1,848.30	1,848.30
PERSONAL DE CAJA	1 Y 3	1,848.30	1,848.30
PERSONAL DE COCINA	1 Y 3	1,848.30	1,848.30
PERSONAL DE ELECTRICIDAD	1 Y 3	1,848.30	1,848.30
PERSONAL DE FARMACIA Y DEPEND	1 Y 3	1,848.30	1,848.30
PERSONAL DE INTENDENCIA	1 Y 3	1,848.30	1,848.30
PERSONAL DE TRABAJO SOCIAL	1 Y 3	1,848.30	1,848.30
PERSONAL TECNICO RAYOS X	1 Y 3	1,848.30	1,848.30
Q.F.B.	1 Y 3	1,848.30	1,848.30
TECNICO RADIOLOGO	1 Y 3	1,848.30	1,848.30
EMPL. ADMVO. C	1 Y 3	1,848.30	1,848.30
NUTRIOLOGO	1 Y 3	1,848.30	1,848.30
PERSONAL AUXILIAR DE RAYOS X	1 Y 3	1,848.30	1,848.30
PERSONAL DE ALBAÑILERIA	1 Y 3	1,848.30	1,848.30
PERSONAL DE CONFECCION DE ROPA	1 Y 3	1,848.30	1,848.30
PERSONAL DE CONMUTADOR-RECEPC	1 Y 3	1,848.30	1,848.30
PERSONAL DE CONTABILIDAD	1 Y 3	1,848.30	1,848.30
PERSONAL DE PLOMERIA-FONTANERO	1 Y 3	1,848.30	1,848.30
PERSONAL DENTAL ASISTENTE	1 Y 3	1,848.30	1,848.30
PERSONAL ENFERMERO ESPECIALISTA	1 Y 3	1,848.30	1,848.30
SUB-ADMINISTRADOR FARMACIA C	1 Y 3	1,848.30	1,848.30
T.L.Q.	1 Y 3	1,848.30	1,848.30
PERSONAL ADMINISTRATIVO	4	2,783.40	2,750.83
PERSONAL DE ALMACEN O BODEGA	4	2,783.40	2,750.83
PERSONAL DE AMBULANCIA	4	2,783.40	2,750.83
PERSONAL DE ARCHIVO	4	2,783.40	2,750.83
PERSONAL DE CAJA	4	2,783.40	2,750.83
PERSONAL DE FARMACIA Y DEPEND	4	2,783.40	2,750.83
PERSONAL DE INTENDENCIA	4	2,783.40	2,750.83
PERSONAL DE TRABAJO SOCIAL	4	2,783.40	2,750.83
AUX CONTABILIDAD CLINICA	4	2,783.40	2,750.83
PERS. AUXILIAR DE ENFERMERIA	4	2,783.40	2,750.83
PERSONAL DE VIGILANCIA-VELADOR	4	2,783.40	2,750.83
PERSONAL DE COCINA	4	2,783.40	2,750.83
PERSONAL DE CONFECCION DE ROPA	4	2,783.40	2,750.83
PERSONAL DE CONMUTADOR-RECEPC	4	2,783.40	2,750.83
PERSONAL DE CONTABILIDAD	4	2,783.40	2,750.83
PERSONAL DE ELECTRICIDAD	4	2,783.40	2,750.83
PERSONAL TECNICO RAYOS X	4	2,783.40	2,750.83

Handwritten signatures and initials in blue ink on the right side of the page, including a large signature at the top, a signature with a checkmark below it, and another signature further down.



**SERVICIO MÉDICO DE LOS TRABAJADORES DE LA EDUCACIÓN
PERSONAL SUPLENTE**

PUESTO	ZONA GEOGRÁFICA	REMUNERACIÓN BRUTA (QUINCENAL)	REMUNERACIÓN NETA (QUINCENAL)
Q.F.B.	4	2,783.40	2,750.83
T.L.Q.	4	2,783.40	2,750.83
TECNICO RADIOLOGO	4	2,783.40	2,750.83

4= Zona fronteriza



**SERVICIO MÉDICO DE LOS TRABAJADORES DE LA EDUCACIÓN
PERSONAL DE CONTRATO**

PUESTO	ZONA GEOGRÁFICA	REMUNERACIÓN BRUTA (QUINCENAL)	REMUNERACIÓN NETA (QUINCENAL)
CONTADOR DE CLÍNICA O FARMACIA	1 Y 3	4,854.37	4,854.37
Q.F.B.	1 Y 3	2,500.00	2,500.00
JEFE DE DEPARTAMENTO ESPECIALIZADO (B)	1 Y 3	3,519.58	3,519.58
ASISTENTE DE JEFE DE DEPARTAMENTO ESPECIALIZADO	1 Y 3	4,798.44	4,798.44
LIC. ASUNTOS JURIDICOS	1 Y 3	8,826.17	8,101.73
ASISTENTE DE JEFE DE DEPARTAMENTO (B)	1 Y 3	3,763.37	3,763.37

PUESTO	ZONA GEOGRÁFICA	COSTO BRUTO POR HORA (QUINCENAL)	COSTO NETO POR HORA (QUINCENAL)
MEDICO ESPECIALISTA (HORA)	1	949.16	949.16
MEDICO ESPECIALISTA (HORA)	3	1179.70	1179.70
MEDICO GENERAL (HORA)	1 Y 3	895.66	895.66

RECIBI
~~Handwritten signature~~
Dona

Handwritten signature

X
Handwritten signature



**SERVICIO MÉDICO DE LOS TRABAJADORES DE LA EDUCACIÓN
PERSONAL DE CONFIANZA**

CATEGORIA	ZONA ECONÓMICA	REMUNERACIÓN NETA (QUINCENAL)
COORD. DE MEJORA CONTINUA Y CALIDAD EN LA ATENCIÓN CLIN.	1	2,000.00
SUB-ADMINISTRADOR CLINICA PERIFERICA	3	2,000.00
SUB-ADMINISTRADOR CLINICA PERIFERICA	1	2,000.00
SUB-ADMINISTRADOR FARMACIA C	3	2,000.00
ADMINISTRADOR CLINICA PERIFERICA	3	2,500.00
ADMINISTRADOR CLINICA PERIFERICA	1	2,500.00
ADMINISTRADOR FARMACIA C	3	2,500.00
COORD. DE MEJORA CONTINUA Y CALIDAD EN LA ATENCIÓN PERIF.	1	2,500.00
SUB-ADMINISTRADOR CLINICA C	3	2,500.00
SUB-ADMINISTRADOR FARMACIA B	3	2,500.00
RESPONSABLE MODULO DE ATENCIÓN Y ORIENTACIÓN	1	2,500.00
RESPONSABLE MODULO DE ATENCIÓN Y ORIENTACIÓN	3	2,500.00
CONTADOR DE FARMACIA REGIÓN LAGUNA	1	3,281.81
ADMINISTRADOR CLINICA C	3	3,368.92
ADMINISTRADOR FARMACIA B	3	3,368.92
SUB-ADMINISTRADOR CLINICA B	3	3,368.92
SUB-ADMINISTRADOR FARMACIA A	1	3,687.80
ADMINISTRADOR CLINICA B	3	4,123.87
SUB-ADMINISTRADOR CLINICA A	1	4,123.87
ADMINISTRADOR FARMACIA A	1	4,543.87
ADMINISTRADOR GENERAL C	3	4,543.87
ADMINISTRADOR CLINICA A	1	4,954.56
CONTADOR DE CLÍNICA REGION LAGUNA	1	4,993.78
ADMINISTRADOR GENERAL B	3	5,364.96
ADMINISTRADOR GENERAL A	1	6,151.53
SUB DIRECTOR DE CONTRATOS (MM 06)	1	7,165.55
SUBDIRECCIÓN DE ESTIMULOS Y PRESTACIONES (MM 06)	1	7,165.55
SUBDIRECCIÓN DE QUEJAS (MM 06)	1	7,165.55
DIRECCION DE AUDITORIA (MM 05)	1	8,590.23
SUBDIRECCIÓN DE AFILIACIÓN (MM 05)	1	8,590.23
SUBDIRECCIÓN DE ALMACEN (MM 05)	1	8,590.23
SUBDIRECCIÓN DE COMUNICACIÓN SOCIAL (MM 05)	1	8,590.23
SUBDIRECCIÓN DE INMUEBLES Y MOBILIARIO (MM 05)	1	8,590.23
SUBDIRECCIÓN DE PROVEEDURÍA (MM 05)	1	8,590.23
SUBDIRECCIÓN DE PROCESOS ADMINISTRATIVOS (MM 04)	1	9,781.91
SUBDIRECCION DE CONTABILIDAD DE CLINICAS (MM 04)	1	9,781.91

[Handwritten signatures and initials in blue ink]

[Handwritten signatures and initials in blue ink]



**SERVICIO MÉDICO DE LOS TRABAJADORES DE LA EDUCACIÓN
PERSONAL DE CONFIANZA**

CATEGORIA	ZONA ECONÓMICA	REMUNERACIÓN NETA (QUINCENAL)
SUBDIRECCIÓN DE CONTABILIDAD DE ESTIMULOS Y PREST. LABORALES (MM 04)	1	9,781.91
SUBDIRECCIÓN DE CONTABILIDAD DE FARMACIAS (MM 04)	1	9,781.91
SUBDIRECCIÓN DE CONTABILIDAD DE OF. CENTRALES (MM 04)	1	9,781.91
SUBDIRECCIÓN DE CONTABILIDAD Y TABULACIONES (MM 04)	1	9,781.91
SUBDIRECCIÓN DE CONTRATACIÓN Y CAPACITACIÓN (MM 04)	1	9,781.91
SUBDIRECCIÓN DE CONTROL DE GESTIÓN (MM 04)	1	9,781.91
SUBDIRECCIÓN DE CONTROL Y REGISTRO (MM 04)	1	9,781.91
SUBDIRECCIÓN DE ESTADÍSTICA MÉDICA (MM 04)	1	9,781.91
SUBDIRECCIÓN DE RELACIONES LABORALES (MM 04)	1	9,781.91
SUBDIRECCIÓN DE SISTEMAS (MM 04)	1	9,781.91
SUBDIRECTORA DE NÓMINAS (MM 04)	1	9,781.91
SUBDIRECTORA DE PRESUPUESTOS (MM 04)	1	9,781.91
ASISTENTE PARTICULAR DEL DIRECTOR DEL ORGANISMO (MM 03)	1	11,206.82
DIRECCIÓN DE ÁREA DE ATENCIÓN AL DERECHOHABIENTE (MM 03)	1	11,206.82
DIRECCIÓN DE ÁREA DE PRESTACIONES MEDICAS (MM 03)	1	11,206.82
DIRECCIÓN DE ÁREA DE SERVICIOS SUBROGADOS (MM 03)	1	11,206.82
SECRETARIO TÉCNICO AUXILIAR (MM 03)	1	11,206.82
DIRECCIÓN DE ÁREA DE ACTIVOS FIJOS (MM01)	1	15,256.75
DIRECCIÓN DE ÁREA DE APOYO TÉCNICO Y DE SERVICIOS (MM01)	1	15,256.75
DIRECCIÓN DE ÁREA DE CONTABILIDAD (MM01)	1	15,256.75
DIRECCIÓN DE ÁREA DE ESTIMULOS Y PRESTACIONES LABORALES (MM01)	1	15,256.75
DIRECCIÓN DE ÁREA DE NÓMINAS (MM01)	1	15,256.75
DIRECCIÓN DE ÁREA DE PERSONAL (MM01)	1	15,256.75
DIRECTOR DE ÁREA DE ADQUISICIONES (MM01)	1	15,256.75
DIRECTOR DE ÁREA DE ASUNTOS LABORALES (MM01)	1	15,256.75
DIRECTORA DE ÁREA FINANCIERA (MM01)	1	15,256.75
DIRECCIÓN GENERAL ÁREA PREST. Y SERVICIOS A DERECHOHABIENTES (MMS 02)	1	21,205.99
DIRECCIÓN GENERAL DE ÁREA DE ASUNTOS JURÍDICOS (MMS 02)	1	21,205.99
DIRECTOR GENERAL DE ÁREA DE FINANZAS (MMS 02)	1	21,205.99

[Handwritten signatures and initials in blue ink, including a large 'X' and a signature that appears to be 'A']



**SERVICIO MÉDICO DE LOS TRABAJADORES DE LA EDUCACIÓN
PERSONAL DE CONFIANZA**

CATEGORIA	ZONA ECONÓMICA	REMUNERACIÓN NETA (QUINCENAL)
DIRECTOR GENERAL DE AREA DE RECURSOS HUMANOS (MMS 02)	1	21,205.99
DIRECTOR GENERAL DE AREA DE RECURSOS MATERIALES Y SERVICIOS (MMS 02)	1	21,205.99
TITULAR DEL ORGANISMO (MST 01)	1	36,934.11

[Handwritten signatures and marks in blue ink, including a large stylized signature, a cross, and a scribble]



**SERVICIO MÉDICO DE LOS TRABAJADORES DE LA EDUCACIÓN
PERSONAL DE SERVICIO SOCIAL**

PUESTO	ZONA GEOGRÁFICA	APOYO ECONÓMICO (QUINCENAL)
SERVICIO SOCIAL	1 Y 3	250.00

[Handwritten signature]

[Handwritten signature]

[Handwritten signature]

[Handwritten signature]

[Handwritten signature]

ACUERDO DEL CONSEJO DE ADMINISTRACIÓN DEL SERVICIO MÉDICO DE LOS TRABAJADORES DE LA EDUCACIÓN, EN LA REUNIÓN CELEBRADA A LAS 10:00 HORAS DEL DÍA 29 DEL MES DE ENERO DEL AÑO 2020.

En la ciudad de Saltillo, capital Estado de Coahuila de Zaragoza, siendo las diez horas del día (29) de Enero de 2020, se convocó en estas Oficinas Centrales del Servicio Médico de los Trabajadores de la Educación, a los integrantes del Consejo de Administración con el objeto de discutir y en su caso determinar y aprobar la baja definitiva y el destino final de los activos en status de Solicitud de Baja.

El Ing. Alejandro Treviño Saldaña, pone a consideración de los miembros del Consejo de Administración lo siguiente:

1. Que los bienes muebles en status de solicitud de baja que se enlistan en el presente, han dejado de prestar servicio para el que fueron adquiridos por ser obsoletos, encontrarse en mal estado o no ser ya útiles para el propósito del Organismo.
2. Que con base a lo señalado en el punto 1 se propone se determine y autorice la baja definitiva del inventario y desafectación del patrimonio del Organismo, de los activos en status de Solicitud de Baja por un Valor de Adquisición de \$ 1,911,506.34.

Nota: Aclarando que los valores de la depreciación acumulada y el valor contable están sujetos a cambio al momento de hacer la desafectación en el sistema de Activos Fijos.

Una vez analizados por el Consejo de Administración los puntos a tratar y con fundamento en: LEY DEL SERVICIO MÉDICO PARA LOS TRABAJADORES DE LA EDUCACIÓN DEL ESTADO DE COAHUILA

Artículo 3. Para los efectos de esta ley se entiende por:

- V. Consejo de Administración: El órgano de gobierno del Instituto de Servicio Médico para los Trabajadores de la Educación del Estado de Coahuila;

Artículo 33. El titular de la Dirección General tendrá las facultades y obligaciones siguientes:

- XX. Controlar el inventario de los bienes muebles o inmuebles, útiles y enseres y el patrimonio general del Organismo, velando por el uso apropiado de los mismos;

Se aprueban las propuestas según solicitud de acuerdo **Nº 38.29.2020** en **Acta Nº 29 de Fecha 29 de enero de 2020** y se determina y autoriza por Acuerdo del Consejo de Administración lo siguiente:

- a) La baja definitiva y desafectación del patrimonio de los activos en status de Solicitud de Baja de Oficinas Centrales y de las Unidades Medico-Administrativas por un valor de Adquisición de \$ 1,911,506.34 cuyos códigos se enlistan a continuación.



REPORTE DE SOLICITUD PARA BAJA

POL-INT	F-POL-INT	CÓDIGO	ARTÍCULO	DESCRIPCIÓN	SERIE	CANT	VAL_ADQ	DEPR_ACUM	POR_DEPR
4356	24/11/2017	17562	APARATO DE AIRE	ACONDICIONADO		1	1,800.00	1,800.00	-
4356	24/11/2017	36466	APARATO DE AIRE	ACONDICIONADO	0604N96265	1	5,405.00	5,404.80	0.20
4356	24/11/2017	36467	APARATO DE AIRE	ACONDICIONADO	1104N99632	1	5,405.00	5,404.80	0.20
4356	24/11/2017	36468	APARATO DE AIRE	ACONDICIONADO	0604N96226	1	5,405.00	5,404.80	0.20
4356	24/11/2017	37292	APARATO DE AIRE	ACONDICIONADO		1	1,150.00	1,149.65	0.35
TOTAL POLIZA INTERNA : 4356						5	19,165.00	19,164.05	0.95
4555	26/09/2018	15880	SILLON	DE 3 UNIDADES		1	-	-	-
TOTAL POLIZA INTERNA : 4555						1	-	-	-
TOTAL UNIDAD : MONCLOVA - (2) CL.REGIONAL						6	19,165.00	19,164.05	0.95
4346	23/11/2017	41034	APARATO DE AIRE	ACONDICIONADO MINISPLIT 3 TON. FRIO/CALOR		1	19,550.00	19,387.47	162.53
4346	23/11/2017	43672	APARATO DE AIRE	ACONDICIONADO MINI SPLIT		1	-	-	-
4346	23/11/2017	48279	APARATO DE AIRE	MINISPLIT 1 TON F/C MIRAGE	EBC121T5121204199	1	3,640.01	2,305.08	1,334.93
4346	23/11/2017	48302	APARATO DE AIRE	MINISPLIT 1.5 TON F/C MIRAGE	EBC181T5130201145	1	5,610.00	3,553.00	2,057.00
TOTAL POLIZA INTERNA : 4346						4	28,800.01	25,245.55	3,554.46
4366	11/01/2018	42778	BAUMANOMETRO	ANEROIDE DE PARED /MESA		1	450.00	450.00	-
4366	11/01/2018	46058	BAUMANOMETRO		S/S	1	2,079.00	2,078.40	0.60
4366	11/01/2018	47359	BOILER	40 GALONES	S/S	1	3,008.62	2,707.56	301.06
4366	11/01/2018	43717	ESCALERA	DRE TIJERA 3.66 MTS.		1	-	-	-
4366	11/01/2018	39904	ESTERILIZADOR	ELECTRICO		1	549.00	545.00	4.00
4366	11/01/2018	41048	ESTUCHE P/DIAGNOSTICO	BAUMANOMETRO DE PARED		1	-	-	-
4366	11/01/2018	37884	MONITOR		82DR4294N	1	27,312.90	27,085.59	227.31
4366	11/01/2018	42104	PROYECTOR	CAÑON DE 2000 LUMENES	2027781	1	15,640.00	15,639.61	0.39
4366	11/01/2018	47451	TELEVISOR	14 PULGADAS		1	853.45	725.22	128.23
TOTAL POLIZA INTERNA : 4366						9	49,892.97	49,231.38	661.59
TOTAL UNIDAD : SABINAS - (2) CL.REGIONAL						13	78,692.98	74,476.93	4,216.05
4371	11/01/2018	44346	MONITOR DE CPU	LCD DE 17 PULGADAS	PE17HVZLC00138X	1	2,109.12	2,056.47	52.65
TOTAL POLIZA INTERNA : 4371						1	2,109.12	2,056.47	52.65
4459	14/06/2018	19377	SILLON	GIRATORIO CON DESCANSABRAZOS C/PISTON		1	-	-	-
TOTAL POLIZA INTERNA : 4459						1	-	-	-
4520	22/08/2018	47403	COPIADORA	MULTIFUNCIONAL		1	25,000.00	22,082.98	2,917.02
4520	22/08/2018	19028	FAX		EUK490550	1	1,700.00	1,686.19	13.81
4520	22/08/2018	31900	FAX		C3K970968	1	1,552.50	1,539.86	12.64
4520	22/08/2018	39553	PANTALLA	CON TRIPIE PARA PROYECCIONES		1	-	-	-



INSTITUTO DE SERVICIO MÉDICO DE LOS TRABAJADORES DE LA EDUCACIÓN

ACTA No.29
29 de Enero de 2020

4520	22/08/2018	6148	SILLA	METALICA RECEPCION		1	390.00	390.00	-
4520	22/08/2018	45141	TELEFONO	INALAMBRICO		1	1,290.00	1,290.00	-
TOTAL POLIZA INTERNA : 4520						6	29,932.50	26,989.03	2,943.47
4536	21/09/2018	40302	ARCHIVERO	METALICO CON 4 GAVETAS		1	-	-	-
4536	21/09/2018	44476	HORNO MICROONDAS			1	-	-	-
TOTAL POLIZA INTERNA : 4536						2	-	-	-
4538	21/09/2018	34806	FAX	V56535F2K723805		1	1,259.00	1,258.85	0.15
4538	21/09/2018	45091	FAX	8AABA004993		1	1,900.00	1,899.60	0.40
4538	21/09/2018	6138	MAQUINA DE ESCRIBIR	0452659		1	3,418.95	3,418.88	0.07
TOTAL POLIZA INTERNA : 4538						3	6,577.95	6,577.33	0.62
4632	18/02/2019	19147	MINICOMPONENTE			1	1,450.00	1,449.64	0.36
TOTAL POLIZA INTERNA : 4632						1	1,450.00	1,449.64	0.36
4775	06/09/2019	49795	ESTUCHE P/DIAGNOSTICO	16EDG	S/S	1	4,071.60	1,187.55	2,884.05
TOTAL POLIZA INTERNA : 4775						1	4,071.60	1,187.55	2,884.05
4814	10/10/2019	47240	CPU	MXL0191GYD		1	5,135.90	5,007.60	128.30
4814	10/10/2019	37448	IMPRESORA	LASERJET	SNFB023708	1	2,268.09	2,268.02	0.07
4814	10/10/2019	39649	IMPRESORA	MULTIFUNCIONAL PSC	CN4CMC32C6	1	1,750.30	1,706.63	43.67
4814	10/10/2019	40177	IMPRESORA		C0509005111	1	5,873.63	5,873.60	0.03
4814	10/10/2019	42858	IMPRESORA		670951100006	1	7,537.99	7,349.55	188.44
4814	10/10/2019	44621	IMPRESORA		156060401225	1	2,001.23	2,001.20	0.03
4814	10/10/2019	46506	IMPRESORA		156070301537	1	2,416.00	2,416.00	-
4814	10/10/2019	46835	IMPRESORA		VND3B71880	1	2,410.00	2,410.00	-
4814	10/10/2019	46844	IMPRESORA		291191100134	1	4,300.00	4,300.00	-
4814	10/10/2019	10731	LECTOR		3001470831	1	2,990.00	2,990.00	-
4814	10/10/2019	11960	LECTOR	DE CODIGO DE BARRAS	3000020770	1	5,175.00	5,045.66	129.34
4814	10/10/2019	31046	LECTOR	OPTICO	3002140523	1	3,910.00	3,910.00	-
4814	10/10/2019	44111	LECTOR	DE CODIGO DE BARRAS	3003240563	1	-	-	-
TOTAL POLIZA INTERNA : 4814						13	45,768.14	45,278.26	489.88
4815	10/10/2019	47288	COMPUTADORA ALL IN ONE		4CS0120J6H	1	7,337.00	7,336.80	0.20
4815	10/10/2019	47289	COMPUTADORA ALL IN ONE		4CS0120J6L	1	7,337.00	7,336.80	0.20
4815	10/10/2019	47294	COMPUTADORA ALL IN ONE		4CS0120J80	1	7,337.00	7,336.80	0.20
4815	10/10/2019	35524	COMPUTADORA PORTATIL	(HECTOR)	99NJJ41	1	12,730.00	12,730.00	-
4815	10/10/2019	44135	COMPUTADORA PORTATIL	(GUSTAVO) LAPTOP TECRA A8	76052951H	1	18,731.32	18,731.20	0.12
4815	10/10/2019	44706	CPU			1	3,426.95	3,426.80	0.15
4815	10/10/2019	45079	CPU		CNX8511PT8	1	4,100.00	4,100.00	-
4815	10/10/2019	45581	CPU		SMXL9100VPH	1	4,689.30	4,689.20	0.10
4815	10/10/2019	45707	CPU		SMXL910124Q	1	4,689.30	4,689.20	0.10
4815	10/10/2019	47253	CPU		MXL0191GXN	1	5,135.90	5,007.60	128.30
4815	10/10/2019	47877	CPU	DISCO DURO DE 1 TB MEMORIA GB DDR3	MXX2100I3J	1	3,521.40	3,433.56	87.84
4815	10/10/2019	41739	IMPRESORA	OFFICE JET		1	2,006.41	2,006.40	0.01



INSTITUTO DE SERVICIO MÉDICO
DE LOS TRABAJADORES DE LA EDUCACIÓN

ACTA No.29
29 de Enero de 2020

4815	10/10/2019	44503	SCANNER		CN7C6THOPT	1	3,458.40	3,458.40	-
TOTAL POLIZA INTERNA : 4815						13	84,499.98	84,282.76	217.22
4816	10/10/2019	44727	CPU		SG3313LA	1	3,912.17	3,912.00	0.17
4816	10/10/2019	44754	CPU		MXL831051K	1	4,091.01	3,988.91	102.10
4816	10/10/2019	45585	CPU		SMXL9100VQ9	1	4,689.30	4,689.20	0.10
4816	10/10/2019	45704	CPU		SMXL910111W	1	4,689.30	4,689.20	0.10
4816	10/10/2019	45718	CPU		SMXL9240111	1	4,689.30	4,689.20	0.10
4816	10/10/2019	47837	CPU		940137003428	1	2,940.00	2,940.00	-
4816	10/10/2019	49237	CPU	VERITON 500 GB	VKBAL001505000ED96	1	4,543.95	4,430.40	113.55
4816	10/10/2019	49291	CPU	VERITON 500 GB	VKBAL0015050002A96	1	4,543.95	4,430.40	113.55
4816	10/10/2019	44356	IMPRESORA	LASERJET	UVNB3400667	1	1,630.00	1,630.00	-
TOTAL POLIZA INTERNA : 4816						9	35,728.98	35,399.31	329.67
4817	10/10/2019	48069	COPIADORA	D420	B0629AA21DTS49115	1	4,200.00	2,975.00	1,225.00
4817	10/10/2019	45094	FAX			1	1,900.00	1,899.60	0.40
4817	10/10/2019	18955	IMPRESORA	MICRONICS PARA RECIBOS	850300400018	1	-	-	-
4817	10/10/2019	40378	IMPRESORA	LASERJET	SNBJS15706	1	-	-	-
4817	10/10/2019	41751	IMPRESORA		850350700031	1	8,625.00	8,624.81	0.19
4817	10/10/2019	44312	IMPRESORA	MINIPRINTER PARA RECIBOS (C/CORTADOR AUTOMATICO)	F72E158785	1	2,992.19	2,992.00	0.19
4817	10/10/2019	44622	IMPRESORA		156060401167	1	2,001.23	2,001.20	0.03
4817	10/10/2019	44635	IMPRESORA		CNRK164540	1	3,557.29	3,557.20	0.09
4817	10/10/2019	44904	IMPRESORA	MULTIFUNCIONAL	CND882CO2F	1	2,489.01	2,426.97	62.04
4817	10/10/2019	45044	IMPRESORA		156080100956P	1	3,608.00	3,608.00	-
4817	10/10/2019	47411	IMPRESORA	SP512 PARALELA	2156510030600770	1	2,559.00	2,495.22	63.78
4817	10/10/2019	49658	NO BREAK (PILA DE ENERGIA)	UPS	EP-12001511100172	1	3,066.01	3,066.00	0.01
TOTAL POLIZA INTERNA : 4817						12	34,997.73	33,646.00	1,351.73
4818	10/10/2019	47291	COMPUTADORA ALL IN ONE		4CS0120J7Z	1	7,337.00	7,336.80	0.20
4818	10/10/2019	45414	COMPUTADORA PORTATIL	LAPTOP VOSTRO (CAMPOS)	3DTHMH1	1	8,277.39	8,277.20	0.19
4818	10/10/2019	46850	COMPUTADORA PORTATIL	DV4 2116	CND0062KZ0	1	12,412.95	12,412.80	0.15
4818	10/10/2019	45722	CPU		SMXL9240116	1	4,689.30	4,689.20	0.10
4818	10/10/2019	7264	IMPRESORA	PARA RECIBOS	210280100354	1	4,000.00	4,000.00	-
4818	10/10/2019	35656	IMPRESORA	PSC	MY396F7147	1	1,208.03	1,208.00	0.03
4818	10/10/2019	42406	IMPRESORA	LASERJET	VNB3H10320	1	2,053.10	2,001.87	51.23
4818	10/10/2019	44454	IMPRESORA	LASERJET	CNB2R15337	1	3,960.00	3,960.00	-
4818	10/10/2019	47368	IMPRESORA		VNB3B57075	1	1,464.66	1,428.18	36.48
4818	10/10/2019	47774	IMPRESORA	SP542	2247311080600003	1	4,800.00	4,800.00	-
4818	10/10/2019	48180	IMPRESORA	LASERJET DUPLEX 25/26 PPM 32MB USB2.0	VND3B36020	1	4,012.44	4,012.40	0.04
4818	10/10/2019	45681	MONITOR DE CPU		SCNT9176134	1	2,009.70	2,009.60	0.10
4818	10/10/2019	49005	MONITOR DE CPU	LED 18.5	6CM4341P7V	1	2,041.60	2,041.60	-
TOTAL POLIZA INTERNA : 4818						13	58,266.17	58,177.65	88.52



INSTITUTO DE SERVICIO MÉDICO DE LOS TRABAJADORES DE LA EDUCACIÓN

ACTA No.29
29 de Enero de 2020

4819	10/10/2019	45725	CPU		SMXL924012Q	1	4,689.30	4,689.20	0.10
4819	10/10/2019	48052	CPU		3CR2230T7C	1	3,955.25	3,955.20	0.05
4819	10/10/2019	47211	IMPRESORA	LASERJET	CNB9P92738	1	6,730.00	6,730.00	-
4819	10/10/2019	49044	IMPRESORA	MULTIFUNCIONAL PRO 400 M425DN	CNF8G7XBF8	1	6,621.28	6,621.20	0.08
4819	10/10/2019	49394	IMPRESORA	MULTIFUNCIONAL LASER JET PRO 400 MF	CNF8H3R95P	1	5,657.73	5,657.60	0.13
4819	10/10/2019	45007	MONITOR DE CPU		EEEE4200	1	1,978.20	1,928.94	49.26
TOTAL POLIZA INTERNA : 4819						6	29,631.76	29,582.14	49.62
4824	11/10/2019	13745	CALENTADOR DE GAS	C/TANQ 10 KG. VENTILADORES		1	1,928.01	1,912.26	15.75
4824	11/10/2019	44688	CALENTADOR DE GAS	DE 7 PIEDRAS C/ TANQUE COD. ANT. 34607		1	1.00	1.00	-
4824	11/10/2019	42800	FAX		CN744AC41H	1	1,254.79	1,244.74	10.05
TOTAL POLIZA INTERNA : 4824						3	3,183.80	3,158.00	25.80
4858	26/11/2019	49370	COPIADORA	MULTIFUNCIONAL SLM4580FX	07H6BJFFC00032B	1	19,302.40	8,677.57	10,624.83
4858	26/11/2019	49371	COPIADORA	MULTIFUNCIONAL SL- M4580FX	07H6BJFFC0004VX	1	19,302.40	8,685.90	10,616.50
4858	26/11/2019	47736	IMPRESORA		JPDF052887	1	9,300.00	9,300.00	-
4858	26/11/2019	47738	IMPRESORA		CNDX199582	1	9,300.00	9,300.00	-
4858	26/11/2019	47742	IMPRESORA		CNDX333897	1	9,300.00	9,300.00	-
4858	26/11/2019	48117	IMPRESORA	LASER	CNBCCCY1S7	1	10,750.00	10,750.00	-
4858	26/11/2019	48121	IMPRESORA	LASER	CNBCD2512Y	1	10,750.00	10,750.00	-
4858	26/11/2019	48165	IMPRESORA	LASERJET	CNCCF490C4	1	8,349.68	8,349.60	0.08
4858	26/11/2019	44634	MONITOR DE CPU		CNK8151VPC	1	1,700.70	1,658.28	42.42
4858	26/11/2019	44757	MONITOR DE CPU		CNC818P8K7	1	1,753.29	1,753.20	0.09
4858	26/11/2019	45061	MONITOR DE CPU		ETLCL0B02284901	1	1,590.43	1,590.40	0.03
4858	26/11/2019	45096	MONITOR DE CPU		ETLCL0B0229010	1	1,665.50	1,623.96	41.54
4858	26/11/2019	45679	MONITOR DE CPU		CNT9176131	1	2,009.70	2,009.60	0.10
4858	26/11/2019	49430	MONITOR DE CPU	V206HQL BB 19.5 LED	LY6AM0015110E96485	1	2,353.17	2,294.37	58.80
TOTAL POLIZA INTERNA : 4858						14	107,427.27	86,042.88	21,384.39
4864	12/12/2019	34435	ANAQUEL	C/ 7 CHAROLAS METALICO		1	100.00	99.61	0.39
TOTAL POLIZA INTERNA : 4864						1	100.00	99.61	0.39
4865	12/12/2019	20610	FRIGOBAR	FRIGOBAR		1	1,741.61	1,741.22	0.39
4865	12/12/2019	19057	SILLON	P/VISITANTE		1	721.85	716.32	5.53
4865	12/12/2019	19058	SILLON	P/VISITANTE		1	721.85	716.32	5.53
TOTAL POLIZA INTERNA : 4865						3	3,185.31	3,173.86	11.45
4870	20/12/2019	47117	COMPUTADORA PORTATIL	LAPTOP	DPB91H1	1	9,899.91	9,652.50	247.41
4870	20/12/2019	18454	CPU	VECTRA DD 40 GB	MX15270308	1	9,268.77	9,037.07	231.70
4870	20/12/2019	35465	CPU	DD DE 40 GB	SIN SERIE	1	5,289.82	5,025.50	264.32
4870	20/12/2019	35908	CPU	OPTIPLEX	7Y06051	1	14,412.62	14,052.47	360.15
4870	20/12/2019	39520	CPU		3G6V6L51	1	-	-	-
4870	20/12/2019	43786	CPU		LGB6802SAS4PQAK	1	-	-	-
4870	20/12/2019	45597	CPU		SMXL9100VWL	1	4,689.30	4,689.20	0.10



INSTITUTO DE SERVICIO MÉDICO
DE LOS TRABAJADORES DE LA EDUCACIÓN

ACTA No.29
29 de Enero de 2020

4870	20/12/2019	18722	IMPRESORA	LASERJET D	JPDG837892	1	9,545.00	9,544.86	0.14
4870	20/12/2019	19383	IMPRESORA	LASERJET	SJPGGJ79573	1	9,775.00	9,530.78	244.22
4870	20/12/2019	20219	IMPRESORA	LASERJET	SCNC3064906	1	5,290.00	5,290.00	-
4870	20/12/2019	20492	IMPRESORA	LASERJET	BRJGC00648	1	10,925.00	10,924.81	0.19
4870	20/12/2019	30967	IMPRESORA		850330300020	1	7,820.00	7,820.00	-
4870	20/12/2019	34128	IMPRESORA		670310800043	1	-	-	-
4870	20/12/2019	35923	IMPRESORA	LASERJET	SG38231470	1	4,945.00	4,944.81	0.19
4870	20/12/2019	35928	IMPRESORA	LASERJET	CNBK00135	1	4,945.00	4,944.81	0.19
4870	20/12/2019	36560	IMPRESORA	LASERJET SCNCB71863	SCNCB999379	1	4,887.50	4,765.41	122.09
4870	20/12/2019	38762	IMPRESORA	TURBO	205A1030623W	1	-	-	-
4870	20/12/2019	44453	IMPRESORA	LASERJET	CNB1P42975	1	3,960.00	3,960.00	-
4870	20/12/2019	44506	IMPRESORA	LASERJET	CNJ1D43159	1	4,296.00	4,296.00	-
4870	20/12/2019	44839	IMPRESORA	(FARMACIA)	AE57015205EO	1	1.00	1.00	-
4870	20/12/2019	46505	IMPRESORA		SCN9614108P	1	859.00	837.72	21.28
4870	20/12/2019	20122	MONITOR DE CPU		AN15HCETC04571	1	1,610.00	1,610.00	-
4870	20/12/2019	43940	MONITOR DE CPU	9975W0526	LMW61A100388	1	-	-	-
4870	20/12/2019	44841	MONITOR DE CPU		54812040MF01	1	1.00	1.00	-
TOTAL POLIZA INTERNA : 4870						24	112,419.92	110,927.94	1,491.98
4871	20/12/2019	35276	MONITOR DE CPU		CNVHQOV311	1	2,989.77	2,989.60	0.17
TOTAL POLIZA INTERNA : 4871						1	2,989.77	2,989.60	0.17
TOTAL UNIDAD : SALTILLO - (1) OF.CENTRALES						127	562,340.00	531,018.03	31,321.97
4434	24/05/2018	47840	CPU		940137003494	1	2,940.00	2,940.00	-
TOTAL POLIZA INTERNA : 4434						1	2,940.00	2,940.00	-
4541	24/09/2018	48534	SILLA			1	700.92	414.64	286.28
4541	24/09/2018	48536	SILLA			1	700.92	414.64	286.28
TOTAL POLIZA INTERNA : 4541						2	1,401.84	829.28	572.56
4546	24/09/2018	44795	SILLA	SECRETARIAL S/BRAZOS		1	750.00	750.00	-
4546	24/09/2018	48510	SILLA			1	370.01	218.68	151.33
TOTAL POLIZA INTERNA : 4546						2	1,120.01	968.68	151.33
4547	24/09/2018	41694	BAUMANOMETRO	ANEROIDE DE PARED		1	516.66	512.88	3.78
4547	24/09/2018	26993	CARGADOR	DE BATERIA PARA MONITOR	31499	1	-	-	-
4547	24/09/2018	7015	DEFIBRILADOR	CON CARDIO MOTOR	19235	1	-	-	-
4547	24/09/2018	26856	EQUIPO (INSTR.MED)	DE LARINGOSCOPIA CROMADO		1	-	-	-
4547	24/09/2018	44584	MOCHILA	MEDI KIT EQUIPADA PARA AMBULANCIA		1	1,675.22	1,675.20	0.02
4547	24/09/2018	23243	SILLA	DE PLASTICO		1	287.50	285.51	1.99
4547	24/09/2018	35650	SILLA	ERGONOMICA		1	1,259.00	1,258.81	0.19
4547	24/09/2018	47437	SILLA	SECRETARIAL SIN BRAZOS TAPIZADA EN TELA		1	767.24	658.17	109.07



INSTITUTO DE SERVICIO MÉDICO
DE LOS TRABAJADORES DE LA EDUCACIÓN

ACTA No.29
29 de Enero de 2020

4547	24/09/2018	42728	SILLON	EJ. RESP. BAJO ERGONOMICO TAPIZ TELA CON DESCANZABRAZOS C/PI	1	1,871.14	1,870.81	0.33
TOTAL POLIZA INTERNA : 4547					9	6,376.76	6,261.38	115.38
4548	24/09/2018	11096	MAQUINA DE ESCRIBIR		1	1,437.50	1,425.59	11.91
4548	24/09/2018	26650	MAQUINA DE ESCRIBIR	M85833847	1	600.00	600.00	-
4548	24/09/2018	42099	REVELADOR	DE PLACAS DE RAYOS X	1	207,000.00	207,000.00	-
4548	24/09/2018	36454	SILLA	SECRETARIAL CON PELDAÑO SX-100	1	833.75	827.05	6.70
TOTAL POLIZA INTERNA : 4548					4	209,871.25	209,852.64	18.61
4550	24/09/2018	41011	BANCO		1	-	-	-
TOTAL POLIZA INTERNA : 4550					1	-	-	-
4551	24/09/2018	41834	BANCO	GIRATORIO SIN RUEDAS	1	374.90	374.41	0.49
4551	24/09/2018	41888	CAMARA PARA HOSPITAL	DE IDENTIFICACION PELIC. RX	1	11,964.60	11,964.02	0.58
4551	24/09/2018	41532	CHASIS	X-OMAT 8 X10 C/PANTALLA (25 X 25CM)	1	2,455.24	2,455.20	0.04
4551	24/09/2018	41533	CHASIS	X-OMAT 11 X 14 C/PANTALLA (30 X 33 CM)	1	3,911.81	3,879.40	32.41
4551	24/09/2018	41534	CHASIS	X-OMAT 14 X 17 C/PANTALLA (35 X 43 CM)	1	5,303.72	5,259.80	43.92
4551	24/09/2018	41535	CHASIS	X-OMAT DE 14 X14	1	4,742.33	4,702.88	39.45
4551	24/09/2018	41538	CHASIS	X-OMAT 8 X 10 C/PANTALLA LANEX FAST (20 X 25 CM)	1	2,455.24	2,455.20	0.04
4551	24/09/2018	41539	CHASIS	X-OMAT 14 X 17 C/PANTALLA LANEX FAST (35 X 43 CM)	1	5,303.72	5,259.80	43.92
4551	24/09/2018	41544	CHASIS	X-OMAT 10 X 12 C/PANTALLA T (24 X 30 CM)	1	3,054.85	3,029.73	25.12
4551	24/09/2018	41545	CHASIS	X-OMAT 10 X 12 C/PANTALLA (24 X 30 CM)	1	3,054.85	3,029.73	25.12
4551	24/09/2018	41666	CHASIS	X-OMAT LANEX FAST DE 11 X 14 CM CON PANTALLA (30 X 35 CM)	1	3,911.81	3,879.40	32.41
4551	24/09/2018	41667	CHASIS	X-OMAT LANEX FAST DE 14 X 14 CM	1	5,038.73	4,996.81	41.92
4551	24/09/2018	41796	CHASIS	MIN-R 2000 18 X 24 CM	1	2,890.90	2,890.80	0.10
4551	24/09/2018	41797	CHASIS	MIN-R 2000 24 X 30 CM.	1	3,433.92	3,405.77	28.15
TOTAL POLIZA INTERNA : 4551					14	57,896.62	57,582.95	313.67
4552	24/09/2018	48511	SILLA		1	370.01	218.68	151.33
TOTAL POLIZA INTERNA : 4552					1	370.01	218.68	151.33
4553	24/09/2018	5421	BURO	METALICO	1	11,200.00	11,199.86	0.14
4553	24/09/2018	10551	BURO	METALICO	1	1,013.11	1,012.91	0.20
4553	24/09/2018	15706	BURO	METALICO	1	369.00	366.02	2.98



INSTITUTO DE SERVICIO MÉDICO
DE LOS TRABAJADORES DE LA EDUCACIÓN

ACTA No.29
29 de Enero de 2020

4553	24/09/2018	15719	BURO	METALICO	1	369.00	366.02	2.98	
4553	24/09/2018	15732	BURO	METALICO	1	369.00	366.02	2.98	
4553	24/09/2018	15746	BURO	METALICO	1	369.00	366.02	2.98	
4553	24/09/2018	46272	BURO		1	1.00	1.00	-	
4553	24/09/2018	15713	MESA PUENTE		1	407.33	407.09	0.24	
4553	24/09/2018	15726	MESA PUENTE		1	407.33	407.09	0.24	
4553	24/09/2018	15738	MESA PUENTE		1	407.33	407.09	0.24	
4553	24/09/2018	16637	MESA PUENTE		1	407.33	407.09	0.24	
4553	24/09/2018	16757	MESA PUENTE		1	407.33	407.09	0.24	
4553	24/09/2018	16766	MESA PUENTE		1	407.33	407.09	0.24	
TOTAL POLIZA INTERNA : 4553					13	16,134.09	16,120.39	13.70	
4554	25/09/2018	24155	PLANCHA	ELECTRICA	1	-	-	-	
TOTAL POLIZA INTERNA : 4554					1	-	-	-	
4555	26/09/2018	15711	SILLON	DE 2 UNIDADES	1	-	-	-	
4555	26/09/2018	15722	SILLON	DE 3 UNIDADES (ESTÁ ROTO)	1	-	-	-	
4555	26/09/2018	15789	SILLON	DE 3 UNIDADES	1	-	-	-	
4555	26/09/2018	15828	SILLON	DE 3 UNIDADES (ROTO)	1	-	-	-	
4555	26/09/2018	15854	SILLON	DE 3 UNIDADES (MUY ROTO)	1	-	-	-	
4555	26/09/2018	16004	SILLON	DE 3 UNIDADES COLOR NEGRO	1	-	-	-	
4555	26/09/2018	16030	SILLON	DE 2 UNIDADES	1	-	-	-	
4555	26/09/2018	16070	SILLON	DE 2 UNIDADES	1	-	-	-	
4555	26/09/2018	16169	SILLON	DE 3 UNIDADES	1	-	-	-	
4555	26/09/2018	16203	SILLON	DE 3 UNIDADES	1	-	-	-	
4555	26/09/2018	16781	SILLON	DE 3 UNIDADES	1	-	-	-	
4555	26/09/2018	23663	SILLON	DE 3 UNIDADES	1	-	-	-	
4555	26/09/2018	23684	SILLON	DE 3 UNIDADES	1	-	-	-	
TOTAL POLIZA INTERNA : 4555					13	-	-	-	
4556	26/09/2018	15772	BURO	METALICO	1	369.00	366.02	2.98	
4556	26/09/2018	15785	BURO	DE MADERA CON 3 CAJONES	1	365.00	364.97	0.03	
4556	26/09/2018	15798	BURO	METALICO	1	369.00	366.02	2.98	
4556	26/09/2018	15811	BURO	METALICO	1	369.00	366.02	2.98	
4556	26/09/2018	15824	BURO	METALICO	1	369.00	366.02	2.98	
4556	26/09/2018	15850	BURO	METALICO	1	369.00	366.08	2.92	
4556	26/09/2018	15863	BURO	METALICO	1	369.00	366.08	2.92	
4556	26/09/2018	15876	BURO	METALICO	1	369.00	366.08	2.92	
4556	26/09/2018	15888	BURO	METALICO	1	369.00	366.08	2.92	
TOTAL POLIZA INTERNA : 4556					9	3,317.00	3,293.37	23.63	
4557	26/09/2018	47932	APARATO DE AIRE	MINI SPLIT 1 TON F/C 220 - INSTALADO EN CUARTO 130	S39070P01100930G06	1	3,878.45	2,844.16	1,034.29
4557	26/09/2018	47988	APARATO DE AIRE	MINI-SPLIT 1 TON F/C 220	39070P01100930G069	1	3,878.45	2,811.84	1,066.61
4557	26/09/2018	47990	APARATO DE AIRE	MINI-SPLIT 1 TON F/C 220	39070P01100930G049	1	3,878.45	2,811.84	1,066.61
4557	26/09/2018	47991	APARATO DE AIRE	MINI-SPLIT 1 TON F/C 220	39070P01100930G049	1	3,878.45	2,811.84	1,066.61



INSTITUTO DE SERVICIO MÉDICO
DE LOS TRABAJADORES DE LA EDUCACIÓN

ACTA No.29
29 de Enero de 2020

4557	26/09/2018	48039	APARATO DE AIRE	MINISPLIT 1 TON F/C 220	39070P01100930G068	1	3,447.42	2,470.78	976.64
4557	26/09/2018	48040	APARATO DE AIRE	MINISPLIT 1 TON F/C 220	39070P01100930G066	1	3,447.42	2,470.78	976.64
4557	26/09/2018	48075	APARATO DE AIRE	MINISPLIT 1 TON F/C 220	39070P01100930G06	1	3,878.45	2,747.20	1,131.25
4557	26/09/2018	48078	APARATO DE AIRE	MINISPLIT 1 TON F/C 220	39070P01100930G061	1	3,878.46	2,747.20	1,131.26
4557	26/09/2018	48113	APARATO DE AIRE	MINISPLIT 1 TON FRIO/CALOR	S39070P01100930G04	1	3,878.46	2,682.56	1,195.90
4557	26/09/2018	48114	APARATO DE AIRE	MINISPLIT 1 TON FRIO/CALOR	S39070P01100930G04	1	3,878.45	2,682.56	1,195.89
TOTAL POLIZA INTERNA : 4557						10	37,922.46	27,080.76	10,841.70
4558	26/09/2018	15753	MESA PUENTE			1	407.33	407.09	0.24
4558	26/09/2018	15764	MESA PUENTE			1	407.33	407.09	0.24
4558	26/09/2018	15777	MESA PUENTE			1	407.33	407.09	0.24
4558	26/09/2018	15791	MESA PUENTE			1	407.33	407.09	0.24
4558	26/09/2018	15803	MESA PUENTE			1	407.33	407.09	0.24
4558	26/09/2018	15816	MESA PUENTE			1	407.33	407.09	0.24
4558	26/09/2018	15829	MESA PUENTE			1	407.33	407.09	0.24
4558	26/09/2018	15855	MESA PUENTE			1	407.33	407.09	0.24
4558	26/09/2018	15868	MESA PUENTE			1	407.33	407.09	0.24
4558	26/09/2018	15881	MESA PUENTE			1	407.33	407.09	0.24
4558	26/09/2018	16170	MESA PUENTE			1	407.33	407.09	0.24
TOTAL POLIZA INTERNA : 4558						11	4,480.63	4,477.99	2.64
4559	26/09/2018	48564	LAVADORA	DE 17 KGS.	1308S38487	1	5,999.01	3,449.31	2,549.70
TOTAL POLIZA INTERNA : 4559						1	5,999.01	3,449.31	2,549.70
4560	26/09/2018	23820	APARATO DE AIRE	ACONDICIONADO		1	2,700.00	2,700.00	-
4560	26/09/2018	44799	SILLA	SECRETARIAL S/BRAZOS		1	750.00	750.00	-
4560	26/09/2018	48481	SILLA			1	370.01	218.68	151.33
4560	26/09/2018	48482	SILLA			1	370.01	218.68	151.33
4560	26/09/2018	48516	SILLA			1	370.01	218.68	151.33
TOTAL POLIZA INTERNA : 4560						5	4,560.03	4,106.04	453.99
4561	26/09/2018	44912	DVD		810INTX4259481	1	1,026.09	1,026.00	0.09
TOTAL POLIZA INTERNA : 4561						1	1,026.09	1,026.00	0.09
4593	12/12/2018	19425	LAVADORA	EXTRACTORA	2/010849	1	63,658.60	63,128.30	530.30
4593	12/12/2018	43318	LAVADORA	DE DOS TINAS	8443	1	-	-	-
4593	12/12/2018	316	MAQUINA DE COSER	ELECTRICA	H9118759	1	800.00	793.43	6.57
4593	12/12/2018	42801	SECADORA DE GAS			1	4,086.09	4,086.00	0.09
4593	12/12/2018	42868	SECADORA DE GAS	INDUSTRIAL	527737	1	36,000.00	36,000.00	-
4593	12/12/2018	24016	SILLON	CUADRADO DE VINYL		1	-	-	-
TOTAL POLIZA INTERNA : 4593						6	104,544.69	104,007.73	536.96
4594	12/12/2018	48580	LICUADORA	INDUSTRIAL 3 LT LIC T3L		1	5,831.18	3,304.12	2,527.06
4594	12/12/2018	47484	OLLA	DE PRESION DE 21 LITROS		1	3,170.00	2,642.00	528.00
TOTAL POLIZA INTERNA : 4594						2	9,001.18	5,946.12	3,055.06



INSTITUTO DE SERVICIO MÉDICO
DE LOS TRABAJADORES DE LA EDUCACIÓN

ACTA No.29
29 de Enero de 2020

4595	12/12/2018	43376	ENMICADORA	PARA DOCUMENTOS	BG02285G	1	-	-	-
TOTAL POLIZA INTERNA : 4595						1	-	-	-
4596	12/12/2018	24189	MUEBLE	C/6 GAVETAS DE MADERA		1	-	-	-
4596	12/12/2018	24190	MUEBLE	C/6 GAVETAS DE MADERA		1	-	-	-
TOTAL POLIZA INTERNA : 4596						2	-	-	-
4598	08/01/2019	47134	COLCHON	AIRE C/COMPRESOR	S/S	1	1,552.60	1,488.10	64.50
4598	08/01/2019	37463	DEFIBRILADOR	C/ACC. LIFEPAK9	3464	1	38,520.45	38,520.05	0.40
4598	08/01/2019	37880	ELECTROCAUTERIU	DE ARGON		1	38,440.38	38,120.45	319.93
4598	08/01/2019	42543	EQUIPO (INSTR. MED)	INSTRUMENTAL 19 PIEZAS PARA UROLOGIA		1	75,418.50	74,790.31	628.19
4598	08/01/2019	43430	EQUIPO (INSTR. MED)	CLAMS INTESTINALES RECTOS (2 PZAS)		1	-	-	-
4598	08/01/2019	43474	EQUIPO (INSTR. MED)	DE PINZAS DE PARTO		1	-	-	-
4598	08/01/2019	43513	EQUIPO (INSTR. MED)	PERFORADOR MANUAL		1	-	-	-
4598	08/01/2019	38049	FORCEPS	CAT-8912 9 CURVO DE 10 MM X 33 CM (LOTE DE LAPARASCOPIA)		1	4,377.60	4,377.60	-
4598	08/01/2019	38050	FORCEPS	SST CAT-10-741-0255 (LOTE DE LAPARASCOPIA)	25089	1	-	-	-
4598	08/01/2019	38051	FORCEPS	MICROLINE P/SCISSORS		1	-	-	-
4598	08/01/2019	39111	INCUBADORA		AKHG00042	1	-	-	-
4598	08/01/2019	15668	PIERNERAS	(2 PZAS)		1	-	-	-
4598	08/01/2019	43495	PINZAS	CORTA CLAVOS		1	-	-	-
4598	08/01/2019	43496	PINZAS	CORTA CLAVOS		1	-	-	-
4598	08/01/2019	39115	TALADRO			1	-	-	-
4598	08/01/2019	44750	TALADRO	ATORNILLADOR INALAMBRICO	0378832	1	1,450.01	1,449.61	0.40
4598	08/01/2019	47645	TALADRO	INALAMBRICO BOSH SERIE CARGADOR 061918JGO	0601918JGO	1	6,363.77	5,037.85	1,325.92
4598	08/01/2019	37478	TRANSPORTADOR	DE INCUBADORA	AKJG00129	1	25,680.29	25,680.02	0.27
TOTAL POLIZA INTERNA : 4598						18	191,803.60	189,463.99	2,339.61
4599	08/01/2019	5113	SILLA	TUBULAR		1	323.00	323.00	-
4599	08/01/2019	44920	SILLA	SECRETARIAL S/BRAZOS		1	750.00	750.00	-
4599	08/01/2019	5085	TANQUE DE ALMACENAMIENTO	MEDIANO		1	360.00	360.00	-
4599	08/01/2019	5086	TANQUE DE ALMACENAMIENTO	P/FIJADOR		1	260.00	260.00	-
TOTAL POLIZA INTERNA : 4599						4	1,693.00	1,693.00	-
4600	31/12/2018	15289	BANCA DE ASIENTOS	DE 4 PLAZAS		1	-	-	-
4600	31/12/2018	24093	BURO	DE 1 PUERTA Y 1 CAJON		1	-	-	-
4600	31/12/2018	15116	SILLA	TUBULAR		1	-	-	-
TOTAL POLIZA INTERNA : 4600						3	-	-	-

4649	10/04/2019	41479	APARATO DE AIRE	ACONDICIONADO MINI SPLIT DE 1 TON. FRIO/CALOR	050500132A	1	5,899.50	5,899.20	0.30
4649	10/04/2019	46176	APARATO DE AIRE	ACONDICIONADO	S/S	1	12,036.68	11,936.89	99.79
4649	10/04/2019	47934	APARATO DE AIRE	MINI SPLIT 1 TON. F/C 220 - INSTALADO EN CUARTO 130	S39070P01100930G06	1	3,878.45	2,844.16	1,034.29
4649	10/04/2019	48076	APARATO DE AIRE	MINISPLIT 1 TON F/C 220	39070P01100930G043	1	3,878.45	2,747.20	1,131.25
4649	10/04/2019	48150	APARATO DE AIRE	MINISPLIT 1 TON F/C 220	3004078	1	3,999.00	2,665.60	1,333.40
4649	10/04/2019	48151	APARATO DE AIRE	MINISPLIT 1 TON F/C 220	3005530	1	3,999.00	2,665.60	1,333.40
4649	10/04/2019	48152	APARATO DE AIRE	MINISPLIT 1 TON F/C 220	3008106	1	3,999.00	2,665.60	1,333.40
4649	10/04/2019	48153	APARATO DE AIRE	MINISPLIT 1 TON F/C 220	3001615	1	3,999.00	2,665.60	1,333.40
4649	10/04/2019	48154	APARATO DE AIRE	MINISPLIT 1 TON F/C 220	3001514	1	3,999.00	2,665.60	1,333.40
4649	10/04/2019	48155	APARATO DE AIRE	MINISPLIT 1 TON F/C 220	3006272	1	3,999.00	2,665.60	1,333.40
4649	10/04/2019	48157	APARATO DE AIRE	MINISPLIT 1 TON F/C 220	3007992	1	3,999.00	2,665.60	1,333.40
4649	10/04/2019	48159	APARATO DE AIRE	MINISPLIT 1 TON F/C 220	3004113	1	3,999.00	2,665.60	1,333.40
4649	10/04/2019	48160	APARATO DE AIRE	MINISPLIT 1 TON F/C 220	3004696	1	3,999.00	2,665.60	1,333.40

TOTAL POLIZA INTERNA : 4649						13	61,684.08	47,417.85	14,266.23
------------------------------------	--	--	--	--	--	-----------	------------------	------------------	------------------

4650	10/04/2019	15173	SILLON	DE 3 PLAZAS		1	-	-	-
4650	10/04/2019	15735	SILLON	DE 3 UNIDADES		1	-	-	-
4650	10/04/2019	15763	SILLON	DE 3 UNIDADES		1	-	-	-
4650	10/04/2019	16017	SILLON	DE 3 UNIDADES (ROTO)		1	-	-	-
4650	10/04/2019	16043	SILLON	DE 3 UNIDADES		1	-	-	-
4650	10/04/2019	16754	SILLON	DE 3 UNIDADES		1	-	-	-
4650	10/04/2019	23579	SILLON	DE 3 UNIDADES		1	-	-	-
4650	10/04/2019	23934	SILLON	DE 3 UNIDADES VYNIL FIJO (ROTO)		1	-	-	-
4650	10/04/2019	25624	SILLON	DE 2 UNIDADES VINYL (ROTO)		1	1,000.00	999.82	0.18
4650	10/04/2019	42335	SILLON	P/VISITA TUBULAR 2 UNIDADES TAPIZ EN TELA		1	893.55	886.54	7.01
4650	10/04/2019	46469	SILLON	EJECUTIVO C/DESACANSABRAZOS	S/S	1	1.00	1.00	-

TOTAL POLIZA INTERNA : 4650						11	1,894.55	1,887.36	7.19
------------------------------------	--	--	--	--	--	-----------	-----------------	-----------------	-------------

4743	11/07/2019	26542	MESA DE EXPLORACION	CON PIERNERAS		1	1,679.00	1,678.84	0.16
------	------------	-------	---------------------	---------------	--	---	----------	----------	------

TOTAL POLIZA INTERNA : 4743						1	1,679.00	1,678.84	0.16
------------------------------------	--	--	--	--	--	----------	-----------------	-----------------	-------------

4744	11/07/2019	7133	CAMILLA MOVIL HOSPITAL	PARA PACIENTES (ANFITEATRO)	2003	1	-	-	-
4744	11/07/2019	7136	CAMILLA MOVIL HOSPITAL	PARA PACIENTES (ANFITEATRO)		1	-	-	-
4744	11/07/2019	46333	EQUIPO (INSTR.MED)	PROTOCOLO DE TRAUMA COMPLETO		1	1.00	1.00	-
4744	11/07/2019	37476	SILLA DE RUEDAS		A21216303	1	2,140.02	2,139.65	0.37

4744	11/07/2019	42514	SILLA DE RUEDAS	ELEVAPIERNAS DESMONABLE		1	3,846.75	3,815.13	31.62
4744	11/07/2019	7171	TABLA RCP	DE MADERA AMBU. 1		1	-	-	-
4744	11/07/2019	7082	TANQUE DE OXIGENO	PARA TRASLADOS		1	-	-	-
TOTAL POLIZA INTERNA : 4744						7	5,987.77	5,955.78	31.99
4745	11/07/2019	44285	ARCHIVERO	VERTICAL TAMAÑO OFICIO DE 3 GAVETAS EN MELAMINA DE 50 X 60 X		1	1,785.71	1,785.60	0.11
TOTAL POLIZA INTERNA : 4745						1	1,785.71	1,785.60	0.11
4746	11/07/2019	37455	BASCULA	PEDIATRICA	E32600-0009	1	2,860.53	2,836.94	23.59
4746	11/07/2019	26611	MONITOR	DE SIGNOS VITALES		1	-	-	-
4746	11/07/2019	43667	NEGATOSCOPIO			1	-	-	-
TOTAL POLIZA INTERNA : 4746						3	2,860.53	2,836.94	23.59
4747	11/07/2019	11428	CUNA	METALICA CON COLCHON		1	-	-	-
4747	11/07/2019	11429	CUNA	METALICA CON COLCHON		1	-	-	-
4747	11/07/2019	11431	CUNA	METALICA CON COLCHON		1	-	-	-
4747	11/07/2019	11433	CUNA	METALICA CON COLCHON		1	-	-	-
4747	11/07/2019	11434	CUNA	METALICA CON COLCHON		1	-	-	-
4747	11/07/2019	41967	ESTUCHE P/DIAGNOSTICO	COMPLETO (8 PZS)		1	3,654.58	3,654.01	0.57
4747	11/07/2019	46360	ESTUCHE P/DIAGNOSTICO			1	1.00	1.00	-
4747	11/07/2019	46385	LAMPARA DE FOTOTERAPIA	FOTOTERAPIA	91-1362	1	1.00	1.00	-
4747	11/07/2019	15383	MAQUINA DE ESCRIBIR	MANUAL		1	700.00	699.90	0.10
4747	11/07/2019	17937	NEGATOSCOPIO	SENCILLO CON CONEXION Y MICA (MALAS CONDICIONES)		1	-	-	-
4747	11/07/2019	11446	SILLON	TUBULAR		1	-	-	-
4747	11/07/2019	9385	TELEVISOR			1	3,599.00	3,598.88	0.12
4747	11/07/2019	43561	TELEVISOR	DE 19 PULGADAS		1	-	-	-
TOTAL POLIZA INTERNA : 4747						13	7,955.58	7,954.79	0.79
4748	11/07/2019	14928	FRIGOBAR			1	-	-	-
4748	11/07/2019	16717	REFRIGERADOR			1	-	-	-
TOTAL POLIZA INTERNA : 4748						2	-	-	-
4756	04/09/2019	5932	APARATO	DE ELECTRODO ESTIMULACION DIGITAL		1	9,700.00	9,699.92	0.08
4756	04/09/2019	5875	BIOMBO	GRANDE		1	369.15	369.15	-
4756	04/09/2019	45132	COMPRESERO		70420	1	24,555.17	24,350.97	204.20
4756	04/09/2019	5895	ULTRASONIDO	ELECTRONICS C/1 TUBO GEL		1	12,000.00	12,000.00	-
TOTAL POLIZA INTERNA : 4756						4	46,624.32	46,420.04	204.28
4776	06/09/2019	48243	APARATO DE AIRE	MINISPLIT 1.5 TON. F/C 220V ULTRA	C2011-21-ID-02014	1	5,999.00	3,949.21	2,049.79
TOTAL POLIZA INTERNA : 4776						1	5,999.00	3,949.21	2,049.79
4777	06/09/2019	24555	SILLA	SECRETARIAL C/DESCANSABRAZOS PLIANA		1	-	-	-

TOTAL POLIZA INTERNA : 4777 **1** **-** **-** **-**

4778	06/09/2019	48509	SILLA		1	370.01	218.68	151.33
------	------------	-------	-------	--	---	--------	--------	--------

TOTAL POLIZA INTERNA : 4778 **1** **370.01** **218.68** **151.33**

4779	06/09/2019	5263	BANCO	DE ALTURA DE 2 PELDAÑOS	1	276.86	276.86	-
4779	06/09/2019	15709	BANCO	DE ALTURA DE 2 PELDAÑOS	1	100.00	99.79	0.21
4779	06/09/2019	16016	BANCO	DE ALTURA DE 1 PELDAÑO	1	228.53	228.29	0.24
4779	06/09/2019	23678	BANCO	DE ALTURA CON 2 ENTREPAÑOS	1	228.53	228.29	0.24
4779	06/09/2019	37051	BANCO	DE ALTURA DE 2 PELDAÑOS CROMADO (2)	1	250.01	249.66	0.35
4779	06/09/2019	46238	BANCO	DE ALTURA	1	1.00	1.00	-
4779	06/09/2019	46240	BANCO	ALTTURA	1	1.00	1.00	-
4779	06/09/2019	41997	ESCALERA	DE UN PELDAÑO ESMALTADA	1	230.00	228.47	1.53
4779	06/09/2019	41998	ESCALERA	DE UN PELDAÑO	1	230.00	228.47	1.53
4779	06/09/2019	42000	ESCALERA	DE UN PELDAÑO ESMALTADA	1	230.00	228.47	1.53
4779	06/09/2019	42003	ESCALERA	DE UN PELDAÑO ESMALTADA	1	230.00	228.47	1.53

TOTAL POLIZA INTERNA : 4779 **11** **2,005.93** **1,998.77** **7.16**

4780	06/09/2019	39937	CENTRIFUGA	PARA 20 TUBOS	1	30,262.25	30,010.60	251.65
4780	06/09/2019	49832	PIPETA	MICROPIPETA VOL VAR KA235149	1	3,353.27	894.08	2,459.19
4780	06/09/2019	49833	PIPETA	MICROPIPETA VOL VAR KA235173	1	3,353.27	894.08	2,459.19
4780	06/09/2019	49834	PIPETA	MICROPIPETA VOL VAR KA235173	1	3,353.27	894.08	2,459.19
4780	06/09/2019	49835	PIPETA	MICROPIPETA VOL VAR KA235158	1	3,353.27	894.08	2,459.19
4780	06/09/2019	49836	PIPETA	MICROPIPETA VOL VAR JL234093	1	3,353.27	894.08	2,459.19
4780	06/09/2019	5061	REFRIGERADOR	A22593	1	3,000.00	3,000.00	-
4780	06/09/2019	27478	REFRIGERADOR	DUPLEX	1	4,500.00	4,500.00	-
4780	06/09/2019	18540	SILLA	CON DESCANZA PIES CON RODILLOS	1	-	-	-

TOTAL POLIZA INTERNA : 4780 **9** **54,528.60** **41,981.00** **12,547.60**

4781	06/09/2019	27473	CONGELADOR	WB73819366	1	5,000.00	4,958.72	41.28
4781	06/09/2019	49774	ESTUCHE P/DIAGNOSTICO	16EDG	1	4,071.60	1,187.55	2,884.05
4781	06/09/2019	5049	SILLA	ESTIBABLE DE VINIL	1	1,217.28	1,217.04	0.24
4781	06/09/2019	8224	SILLON	RECL P/BCO DE SANGRE USADO C/RUEDAS	1	3,903.10	3,870.79	32.31
4781	06/09/2019	8225	SILLON	RECL P/BCO DE SANGRE USADO C/RUEDAS	1	3,903.10	3,870.79	32.31

TOTAL POLIZA INTERNA : 4781 **5** **18,095.08** **15,104.89** **2,990.19**

4795	25/09/2019	242	SILLA	SECRETARIAL CON PISTON HIDRAULICO	1	517.50	517.26	0.24
------	------------	-----	-------	-----------------------------------	---	--------	--------	------

TOTAL POLIZA INTERNA : 4795 **1** **517.50** **517.26** **0.24**

4796	25/09/2019	42878	BAUMANOMETRO	ANEROIDE DE PARED	1	2,292.00	2,292.00	-
4796	25/09/2019	42879	BAUMANOMETRO	ANEROIDE DE PARED	1	2,292.00	2,292.00	-
4796	25/09/2019	42880	BAUMANOMETRO	ANEROIDE DE PARED	1	2,292.00	2,292.00	-



INSTITUTO DE SERVICIO MÉDICO
DE LOS TRABAJADORES DE LA EDUCACIÓN

ACTA No.29
29 de Enero de 2020

4796	25/09/2019	42881	BAUMANOMETRO	ANEROIDE DE PARED	1	2,292.00	2,292.00	-	
4796	25/09/2019	42883	BAUMANOMETRO	ANEROIDE DE PARED	1	2,292.00	2,292.00	-	
4796	25/09/2019	42884	BAUMANOMETRO	ANEROIDE DE PARED	1	2,292.00	2,292.00	-	
4796	25/09/2019	42885	BAUMANOMETRO	ANEROIDE DE PARED	1	2,292.00	2,292.00	-	
4796	25/09/2019	42886	BAUMANOMETRO	ANEROIDE DE PARED	1	2,292.00	2,292.00	-	
4796	25/09/2019	42887	BAUMANOMETRO	ANEROIDE DE PARED	1	2,292.00	2,292.00	-	
4796	25/09/2019	42888	BAUMANOMETRO	ANEROIDE DE PARED	1	2,292.00	2,292.00	-	
4796	25/09/2019	42889	BAUMANOMETRO	ANEROIDE DE PARED	1	2,292.00	2,292.00	-	
4796	25/09/2019	42890	BAUMANOMETRO	ANEROIDE DE PARED	1	2,292.00	2,292.00	-	
TOTAL POLIZA INTERNA : 4796					12	27,504.00	27,504.00	-	
4797	25/09/2019	44919	SILLA	SECRETARIAL S/BRAZOS	1	750.00	750.00	-	
4797	25/09/2019	48003	SILLA	SECRETARIAL SIN BRAZOS BASE DE RODILLOS	1	1,190.77	853.12	337.65	
4797	25/09/2019	48489	SILLA		1	370.01	218.68	151.33	
4797	25/09/2019	48490	SILLA		1	370.01	218.68	151.33	
4797	25/09/2019	48491	SILLA		1	370.01	218.68	151.33	
TOTAL POLIZA INTERNA : 4797					5	3,050.80	2,259.16	791.64	
4798	25/09/2019	42891	BAUMANOMETRO	ANEROIDE DE PARED	1	2,292.00	2,292.00	-	
4798	25/09/2019	42892	BAUMANOMETRO	ANEROIDE DE PARED	1	2,292.00	2,292.00	-	
4798	25/09/2019	15815	SILLON	DE 3 UNIDADES	1	-	-	-	
4798	25/09/2019	15867	SILLON	DE 3 UNIDADES	1	-	-	-	
4798	25/09/2019	16056	SILLON	DE 3 UNIDADES	1	-	-	-	
TOTAL POLIZA INTERNA : 4798					5	4,584.00	4,584.00	-	
4799	25/09/2019	9382	TELEVISOR	DE 21 PULGADAS 4006403	1	5,234.54	5,234.46	0.08	
TOTAL POLIZA INTERNA : 4799					1	5,234.54	5,234.46	0.08	
4800	25/09/2019	48533	SILLA		1	700.92	414.64	286.28	
TOTAL POLIZA INTERNA : 4800					1	700.92	414.64	286.28	
4810	04/10/2019	46224	ANAQUEL	C/3 CHAROLAS	1	1.00	1.00	-	
4810	04/10/2019	23901	ESCRITORIO	DE 2 CAJONES C/FORMICA	1	200.00	198.43	1.57	
4810	04/10/2019	5161	MESA	METALICA	1	250.00	250.00	-	
4810	04/10/2019	24578	MESA	TRANSPORTE ROPA METALICA C/RODILLOS 2 NI	1	-	-	-	
4810	04/10/2019	26325	SILLA	DE PLIANA	1	-	-	-	
TOTAL POLIZA INTERNA : 4810					5	451.00	449.43	1.57	
4811	04/10/2019	23400	APLICADORES DE DYCAL		1	-	-	-	
4811	04/10/2019	23229	ARCO	DE YOUNG PLASTICO CONS. 6	1	-	-	-	
4811	04/10/2019	45073	CAVITRON		36944	1	8,130.43	8,130.00	0.43
4811	04/10/2019	46383	JERINGA	P/ ANESTESIA	1	1.00	1.00	-	
4811	04/10/2019	44940	PIEZA DE ALTA VELOCIDAD	PIEZA DE MANO	1	2,100.00	2,100.00	-	
4811	04/10/2019	44942	PIEZA DE ALTA VELOCIDAD	PIEZA DE MANO	1	2,100.00	2,100.00	-	



INSTITUTO DE SERVICIO MÉDICO DE LOS TRABAJADORES DE LA EDUCACIÓN

ACTA No.29
29 de Enero de 2020

4811	04/10/2019	44944	PIEZA DE ALTA VELOCIDAD	PIEZA DE MANO		1	2,100.00	2,100.00	-
4811	04/10/2019	42599	PIEZA DE MANO	B/V RODAS BAJA VELOCIDAD		1	1,304.34	1,293.53	10.81
4811	04/10/2019	47396	PIEZA DE MANO	BAJA VELOCIDAD		1	1,400.00	1,248.69	151.31
4811	04/10/2019	49737	PIEZA DE MANO	ALTA VELOCIDAD 2 ENTRADAS	AD00049Y1	1	3,050.00	940.54	2,109.46
4811	04/10/2019	49738	PIEZA DE MANO	ALTA VELOCIDAD 2 ENTRADAS	AE00048Y1	1	3,050.00	940.54	2,109.46
4811	04/10/2019	49739	PIEZA DE MANO	ALTA VELOCIDAD 2 ENTRADAS	AD06143Y1	1	3,050.00	940.54	2,109.46
TOTAL POLIZA INTERNA : 4811						12	26,285.77	19,794.84	6,490.93
4849	20/11/2019	219	SILLA	SECRETARIAL CON PISTON HIDRAULICO		1	517.50	517.26	0.24
4849	20/11/2019	25910	SILLA	ESTIBABLE TAPIZ VINYL		1	-	-	-
4849	20/11/2019	47509	SILLA	MODELO BM 665 NG		1	295.14	246.00	49.14
TOTAL POLIZA INTERNA : 4849						3	812.64	763.26	49.38
4850	20/11/2019	24731	ESTUFA			1	-	-	-
TOTAL POLIZA INTERNA : 4850						1	-	-	-
4851	20/11/2019	18825	CPU	PRESARIO DD DE 40 GB,256 MB,DVD15	3D22KLVNWR	1	9,581.50	9,342.03	239.47
4851	20/11/2019	10745	MONITOR DE CPU		MM02237955	1	2,354.63	2,295.77	58.86
TOTAL POLIZA INTERNA : 4851						2	11,936.13	11,637.80	298.33
4852	22/11/2019	25907	MONITOR DE CPU		9174302271	1	2,100.00	2,047.50	52.50
TOTAL POLIZA INTERNA : 4852						1	2,100.00	2,047.50	52.50
4853	22/11/2019	44753	CPU	DD DE 500 GB	SIN SERIE	1	4,261.00	4,260.81	0.19
TOTAL POLIZA INTERNA : 4853						1	4,261.00	4,260.81	0.19
4854	22/11/2019	48248	HIDROLAVADORA	ELECTRICA 200 PSI LAVA	1303040157	1	4,372.50	2,842.32	1,530.18
TOTAL POLIZA INTERNA : 4854						1	4,372.50	2,842.32	1,530.18
4855	22/11/2019	15759	BURO	METALICO		1	369.00	366.02	2.98
4855	22/11/2019	15837	BURO	METALICO		1	369.00	366.02	2.98
4855	22/11/2019	16098	BURO	METALICO CON FORMICA		1	688.80	688.80	-
4855	22/11/2019	16181	BURO	METALICO		1	369.00	366.18	2.82
4855	22/11/2019	16198	BURO	METALICO		1	369.00	366.18	2.82
4855	22/11/2019	16214	BURO	METALICO		1	369.00	366.18	2.82
4855	22/11/2019	36747	BURO	CLINICO		1	1,093.65	1,093.21	0.44
4855	22/11/2019	36748	BURO	CLINICO		1	1,093.65	1,093.21	0.44
4855	22/11/2019	36749	BURO	CLINICO		1	1,093.65	1,093.21	0.44
4855	22/11/2019	38974	BURO	METALICO		1	-	-	-
4855	22/11/2019	39011	BURO	METALICO		1	-	-	-
4855	22/11/2019	39031	BURO	METALICO CON FORMICA		1	-	-	-
4855	22/11/2019	39039	BURO	METALICO CON FORMICA		1	-	-	-
4855	22/11/2019	39054	BURO	METALICO CON FORMICA		1	-	-	-
TOTAL POLIZA INTERNA : 4855						14	5,814.75	5,799.01	15.74

4856	22/11/2019	23594	MESA	OVALADA DE CENTRO	1	-	-	-
4856	22/11/2019	27466	MESA	REDONDA DE MADERA	1	-	-	-
4856	22/11/2019	15842	MESA PUENTE		1	407.33	407.09	0.24
4856	22/11/2019	15893	MESA PUENTE		1	407.33	407.09	0.24
4856	22/11/2019	16204	MESA PUENTE		1	407.33	407.09	0.24
4856	22/11/2019	16220	MESA PUENTE		1	407.33	407.09	0.24
4856	22/11/2019	16234	MESA PUENTE		1	407.33	407.09	0.24
4856	22/11/2019	16251	MESA PUENTE		1	407.33	407.09	0.24
4856	22/11/2019	16784	MESA PUENTE		1	407.33	407.09	0.24
4856	22/11/2019	38979	MESA PUENTE	METALICA CON FORMICA	1	-	-	-
4856	22/11/2019	38991	MESA PUENTE	METALICA CON FORMICA	1	-	-	-
4856	22/11/2019	39003	MESA PUENTE	METALICA CON FORMICA	1	-	-	-
4856	22/11/2019	39016	MESA PUENTE	METALICA CON FORMICA	1	-	-	-
4856	22/11/2019	39032	MESA PUENTE	METALICA CON FORMICA	1	-	-	-
4856	22/11/2019	39055	MESA PUENTE	METALICA CON FORMICA	1	-	-	-
TOTAL POLIZA INTERNA : 4856					15	2,851.31	2,849.63	1.68
4857	22/11/2019	42896	BAUMANOMETRO	ANEROIDE DE PARED	1	2,292.00	2,292.00	-
4857	22/11/2019	42897	BAUMANOMETRO	ANEROIDE DE PARED	1	2,292.00	2,292.00	-
4857	22/11/2019	42898	BAUMANOMETRO	ANEROIDE DE PARED	1	2,292.00	2,292.00	-
4857	22/11/2019	42899	BAUMANOMETRO	ANEROIDE DE PARED	1	2,292.00	2,292.00	-
4857	22/11/2019	42900	BAUMANOMETRO	ANEROIDE DE PARED	1	2,292.00	2,292.00	-
4857	22/11/2019	42901	BAUMANOMETRO	ANEROIDE DE PARED	1	2,292.00	2,292.00	-
4857	22/11/2019	42902	BAUMANOMETRO	ANEROIDE DE PARED	1	2,292.00	2,292.00	-
4857	22/11/2019	42903	BAUMANOMETRO	ANEROIDE DE PARED	1	2,292.00	2,292.00	-
4857	22/11/2019	42905	BAUMANOMETRO	ANEROIDE DE PARED	1	2,292.00	2,292.00	-
4857	22/11/2019	42906	BAUMANOMETRO	ANEROIDE DE PARED	1	2,292.00	2,292.00	-
TOTAL POLIZA INTERNA : 4857					10	22,920.00	22,920.00	-
4861	03/12/2019	35328	AMALGAMADOR	71118	1	4,138.85	4,138.80	0.05
4861	03/12/2019	46232	ASPIRADOR	GOMCO HI-3734	1	1.00	1.00	-
4861	03/12/2019	43334	CAJA	PARA REVELAR CON TAPA ROJA	1	-	-	-
4861	03/12/2019	15417	CURETAS	6 CURETAS	1	-	-	-
4861	03/12/2019	46342	EQUIPO (INSTR.MED)	TIRABUZON	1	1.00	1.00	-
4861	03/12/2019	46365	EQUIPO (INSTR.MED)	ESTUCHE P/ DIAGNOSTICO 6 PZAS	1	1.00	1.00	-
4861	03/12/2019	23305	FORCEPS	65	1	670.00	669.61	0.39
4861	03/12/2019	49736	PIEZA DE MANO	ALTA VELOCIDAD 2 ENTRADAS AD06134Y1	1	3,050.00	940.54	2,109.46
4861	03/12/2019	37643	PORTA AGUJAS		1	172.50	171.36	1.14
4861	03/12/2019	47793	PORTA AMALGAMAS		1	163.80	126.48	37.32
4861	03/12/2019	48517	SILLA		1	370.01	218.68	151.33



INSTITUTO DE SERVICIO MÉDICO
DE LOS TRABAJADORES DE LA EDUCACIÓN
ACTA No.29
29 de Enero de 2020

4861	03/12/2019	48520	SILLA			1	370.01	218.68	151.33
TOTAL POLIZA INTERNA : 4861						12	8,938.17	6,487.15	2,451.02
4862	03/12/2019	46256	BAUMANOMETRO	DE PEDESTAL		1	1.00	1.00	-
4862	03/12/2019	42573	CLEOIDE	(3 PIEZAS) DISCOLDE		1	616.00	615.61	0.39
4862	03/12/2019	46322	EQUIPO (INSTR.MED)	P/ AMALGAMA		1	1.00	1.00	-
4862	03/12/2019	46464	EQUIPO (INSTR.MED)	REGLAS P/ENDODONCIA 2 PZAS.	S/S	1	1.00	1.00	-
4862	03/12/2019	10424	ESPATULA	(2 PZAS) DE GLICK		1	-	-	-
4862	03/12/2019	46356	MANGO	P/ ESPEJO		1	1.00	1.00	-
4862	03/12/2019	47398	PIEZA DE MANO	CONCENTRIX ALTA VELICIDAD	S/S	1	2,413.79	2,151.77	262.02
4862	03/12/2019	47399	PIEZA DE MANO	CONCENTRIX ALTA VELICIDAD	S/S	1	2,413.79	2,151.77	262.02
4862	03/12/2019	47400	PIEZA DE MANO	CONCENTRIX ALTA VELICIDAD	S/S	1	2,413.79	2,151.77	262.02
4862	03/12/2019	47401	PIEZA DE MANO	CONCENTRIX ALTA VELICIDAD	S/S	1	2,413.79	2,151.77	262.02
4862	03/12/2019	47671	PIEZA DE MANO	CONCENTRIZ A V.	Z03627 J3	1	2,413.79	1,910.45	503.34
4862	03/12/2019	75	SILLA	ESTIBABLE TAPIZ VINIL		1	287.50	285.50	2.00
4862	03/12/2019	25754	TELEVISOR	DE 19 PULGADAS	33363041	1	1,999.00	1,982.48	16.52
TOTAL POLIZA INTERNA : 4862						13	14,975.45	13,405.12	1,570.33
4863	03/12/2019	47796	BRUÑIDOR			1	250.00	193.44	56.56
4863	03/12/2019	46364	EQUIPO (INSTR.MED)	ESTUCHE P/ DIAGNOSTICO 6 PZAS.		1	1.00	1.00	-
4863	03/12/2019	46366	EQUIPO (INSTR.MED)	ESTUCHE P/ DIAGNOSTICO		1	1.00	1.00	-
4863	03/12/2019	42578	ESPATULA	(3 PIEZAS) LECROM		1	956.00	948.42	7.58
4863	03/12/2019	23253	ESTUCHE P/DIAGNOSTICO	C/4 INSTRUMENTOS		1	1,750.00	1,749.61	0.39
4863	03/12/2019	23254	ESTUCHE P/DIAGNOSTICO	C/4 INSTRUMENTOS		1	1,750.00	1,749.61	0.39
4863	03/12/2019	23255	ESTUCHE P/DIAGNOSTICO	C/4 INSTRUMENTOS		1	1,750.00	1,749.61	0.39
4863	03/12/2019	23256	ESTUCHE P/DIAGNOSTICO	C/4 INSTRUMENTOS		1	1,750.00	1,749.61	0.39
4863	03/12/2019	23257	ESTUCHE P/DIAGNOSTICO	C/4 INSTRUMENTOS		1	1,750.00	1,749.61	0.39
4863	03/12/2019	23258	ESTUCHE P/DIAGNOSTICO	C/4 INSTRUMENTOS		1	1,750.00	1,749.61	0.39
4863	03/12/2019	23721	ESTUCHE P/DIAGNOSTICO	C/4 INSTRUMENTAL		1	1,750.00	1,749.61	0.39
4863	03/12/2019	46380	JERINGA	P/ ANESTESIA		1	1.00	1.00	-
TOTAL POLIZA INTERNA : 4863						12	13,459.00	13,392.13	66.87
4866	12/12/2019	37464	DEFIBRILADOR	C/ACC.LIFEPAK9		1	38,520.45	38,520.05	0.40
4866	12/12/2019	47385	ELECTROCARDIOGRAFO	C/ ADAPTADORES	S7S	1	23,273.00	20,751.58	2,521.42
4866	12/12/2019	43285	LAMPARA P/CONSULTORIO	DE CHICOTE TUBULAR PANTALLA GRANDE		1	-	-	-
4866	12/12/2019	47375	MONITOR CARDIACO	DE SIGNOS VITALES (SPOT VITAL SIGNS LXI)	20100905540	1	63,360.00	56,496.00	6,864.00
4866	12/12/2019	5903	TANQUE	REMOLINO GRANDE C/TERMOMETRO		1	6,000.00	6,000.00	-
TOTAL POLIZA INTERNA : 4866						5	131,153.45	121,767.63	9,385.82



INSTITUTO DE SERVICIO MÉDICO
DE LOS TRABAJADORES DE LA EDUCACIÓN

ACTA No.29
29 de Enero de 2020

TOTAL UNIDAD : SALTILLO - (2) CL.REGIONAL						349	1,163,851.36	1,087,438.21	76,413.15
4592	12/12/2018	32192	APARATO DE AIRE	ACONDICIONADO	X-746	1	-	-	-
4592	12/12/2018	38319	APARATO DE AIRE	ACONDICIONADO		1	-	-	-
4592	12/12/2018	38320	APARATO DE AIRE	ACONDICIONADO		1	-	-	-
4592	12/12/2018	38321	APARATO DE AIRE	ACONDICIONADO		1	-	-	-
4592	12/12/2018	39259	CALENTADOR DE GAS	DE 3 RADIANTES CON KIT DE INSTALACION		1	2,461.00	2,440.69	20.31
4592	12/12/2018	39260	CALENTADOR DE GAS	DE 3 RADIANTES CON KIT DE INSTALACION		1	2,461.00	2,440.69	20.31
4592	12/12/2018	39808	CALENTADOR DE GAS	SIN TANQUE		1	2,461.00	2,440.69	20.31
4592	12/12/2018	44885	LAMPARA P/CONSULTORIO	DE CHICOTE		1	1.00	1.00	-
4592	12/12/2018	34981	MAQUINA DE ESCRIBIR	ELECTRICA	30-01-7497	1	-	-	-
4592	12/12/2018	31981	NEGATOSCOPIO	METALICO		1	-	-	-
4592	12/12/2018	21469	PROYECTOR DE ACETATOS		318012	1	3,394.00	3,393.61	0.39
4592	12/12/2018	39747	REGULADOR P/TANQUE DE OXIGEN	MEDICINAL L.PICCOLO C/FLUOMETRO		1	1,679.00	1,678.80	0.20
4592	12/12/2018	38376	SILLON	EJECUTIVO ALTO		1	-	-	-
TOTAL POLIZA INTERNA : 4592						13	12,457.00	12,395.48	61.52
TOTAL UNIDAD : SAN PEDRO - (4) CL.PERIFERICA						13	12,457.00	12,395.48	61.52
4340	06/11/2017	9996	AUTOMOVIL	CHEVY POP SEDAN 3 P MOD 1999 F- ORIGINAL	3G1SF2429XS214320	1	75,000.00	75,000.00	-
TOTAL POLIZA INTERNA : 4340						1	75,000.00	75,000.00	-
TOTAL UNIDAD : TORREON - (2) CL.REGIONAL						1	75,000.00	75,000.00	-
TOTAL GENERAL de SOLICITUD PARA BAJA :						509	1,911,506.34	1,799,492.70	112,013.64

[Handwritten signatures and initials in blue ink on the right side of the table]

[Large handwritten signature and initials in blue ink at the bottom right of the page]

b) El procedimiento para ejecutar el destino final de los activos señalados en el inciso "a" del presente acuerdo será el siguiente:

El administrador de la Unidad validará los activos fijos físicamente contra el listado de los activos relacionados en el inciso "a" y realizará un respaldo fotográfico en los casos correspondientes, el cual deberá ser remitido en medio electrónico al Departamento de Activos Fijos del Servicio Médico.

- La Unidad confeccionará el acta de baja (con enajenación, sin enajenación, destrucción o donación) y evidencia fotográfica respectiva.
- En caso de haberse dispuesto la donación de los bienes, la Unidad confeccionará la respectiva Acta de Entrega y Aceptación, formalizará la donación en el domicilio del beneficiario, recabando la evidencia fotográfica.
- En caso de enajenación se recabara el nombre de la persona que adquirió el bien el código y descripción del bien, el importe de la venta se depositara en el departamento de Caja de la Clínica correspondiente, supervisado y bajo la responsabilidad del Administrador de la Unidad así mismo deberá recabar el recibo de ingreso, la póliza en que se refleja dicho ingreso, en su caso el recibo del pesaje de la empresa de reciclaje, así como la evidencia fotográfica respectiva.
- En caso, de haberse dispuesto la destrucción de los bienes, la Unidad confeccionará la respectiva Acta de Destrucción, luego, se procederá a enviar los bienes al Tiradero Municipal recabando la evidencia fotográfica.
- En el caso específico de equipo de computo y en virtud de que las piezas útiles de dichos activos ya fueron retiradas por el Departamento de Sistemas del Servicio Médico para ser utilizadas como refacciones careciendo los restos de valor o utilidad, si estos no pudieran ser vendidos como chatarra, deberán llevarse al centro de acopio recabando la evidencia fotográfica.
- Por lo que respecta a equipo de transporte, este deberá ser vendido de la manera que reditué un mayor importe de recuperación para el Servicio Médico (venta a particular o yonke), se recabara el nombre de la persona que adquirió el bien el código y descripción del bien, pesaje y ticket de la venta, recabando la evidencia fotográfica.

Deberá levantarse un acta administrativa en 2 (dos) tantos originales de la realización del procedimiento los cuales deberán ser firmados por el (los) Administrador(es) y Subadministrador(es) de la Unidad y remitir uno de ellos anexándole recibo de ingreso a caja, la póliza donde se refleja el ingreso, recibo de la empresa de reciclaje y la evidencia fotográfica

en medios electrónicos, al Departamento de Activos Fijos del Servicio Médico conservando el otro para efectos de revisión contable y auditorias.

- c) Se instruye al Director General de la Institución, Ing. Alejandro Treviño Saldaña para que realice las gestiones necesarias para la baja acordada con fundamento en la fracción XX Artículo 33 de la Ley del Servicio Médico.

POR EL CONSEJO DE ADMINISTRACIÓN DEL SERVICIO MÉDICO



Lic. María Teresa Nares Cisneros
Directora General de Entidades
Paraestatales de la Secretaría de Finanzas
del Gobierno del Estado de Coahuila de
Zaragoza, Representante del Gobierno del
Estado y Presidenta del Consejo de
Administración



Ing. Alejandro Treviño Saldaña
Director General del Instituto del Servicio
Médico de los Trabajadores de la
Educación y Secretario Técnico del
Consejo de Administración



Dr. Gustavo Adolfo Contreras Martínez
Subdirector de Planeación y Evaluación de
Desempeño de la Secretaría de Salud del
Gobierno del Estado de Coahuila de
Zaragoza



C.P. Manuel Armando Terán Ruíz
Representante de la Universidad
Autónoma de Coahuila



Lic. Jesús María Dávila Valdés
Representante del Sindicato de
Trabajadores de la Universidad Autónoma
de Coahuila.



Q.F.B. Roxana Cuevas Flores
Representante del Sindicato de
Trabajadores Académicos de la
Universidad Autónoma Agraria Antonio
Narro.