

## Informe Anual de Actividades Ejercicio 2019

El presente documento tiene como finalidad informar sobre las acciones realizadas en el período comprendido del 01 de Enero al 31 de Diciembre de 2019 por lo que mediante el uso de datos estadísticos se muestra de forma clara y concisa la labor diaria de la Institución y del personal que aquí labora.

### Derechohabientes

	SECCIÓN 38				U.A.C.				U.A.A.A.N.				Total General			
	Asegurados	Beneficiarios	Total	Porcentaje	Asegurados	Beneficiarios	Total	Porcentaje	Asegurados	Beneficiarios	Total	Porcentaje	Asegurados	Beneficiarios	Total	Porcentaje
Activos	13,176	17,818	30,994	63.23%	776	977	1,753	3.58%	461	490	951	1.94%	14,413	19,285	33,698	68.75%
Jubilados y Pensionados	7,448	4,003	11,451	23.36%	1,974	1,097	3,071	6.27%	491	305	796	1.62%	9,913	5,405	15,318	31.25%
Total	20,624	21,821	42,445	86.5%	2,750	2,074	4,824	9.7%	952	795	1,747	3.8%	24,326	24,690	49,016	100%

La población total de derechohabientes del Servicio Médico de los Trabajadores de la educación es de **49,016** miembros de los cuales el 86.5% es decir, 42,445 corresponden a agremiados a la Sección 38 del Sindicato Nacional de Trabajadores de la Educación; el 9.7% es decir 4,824 derechohabientes corresponden a la Universidad Autónoma de Coahuila y el 3.8% es decir 1,747 corresponden a la Universidad Autónoma Agraria Antonio Narro.

Handwritten signatures and initials in blue ink on the right side of the page.

Handwritten signatures and initials in blue ink on the right side of the page, including a large signature that appears to be 'Alfonso'.

### Gráfica de Derechohabientes por Institución

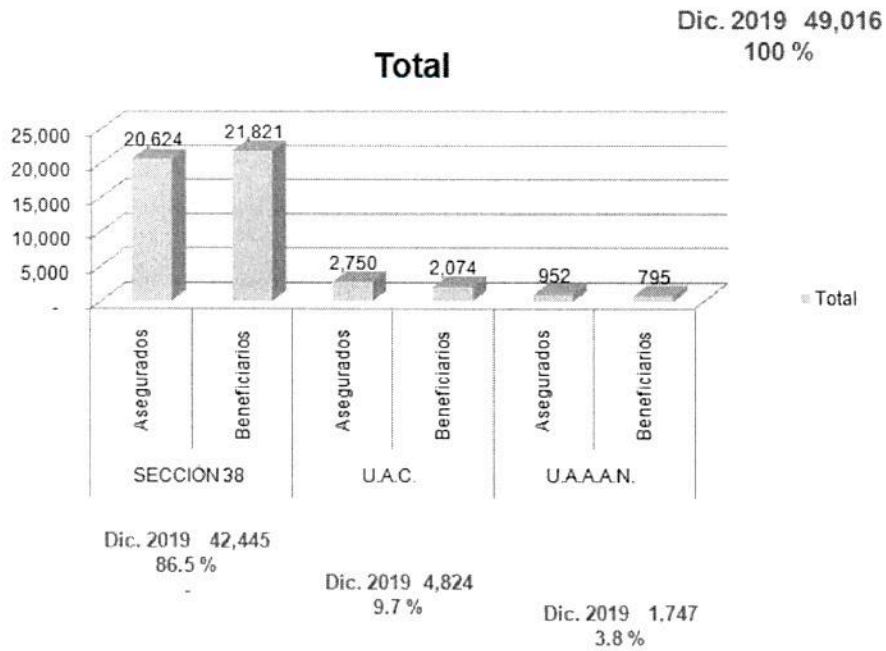

### Relación de Activos - Jubilados y/o Pensionados

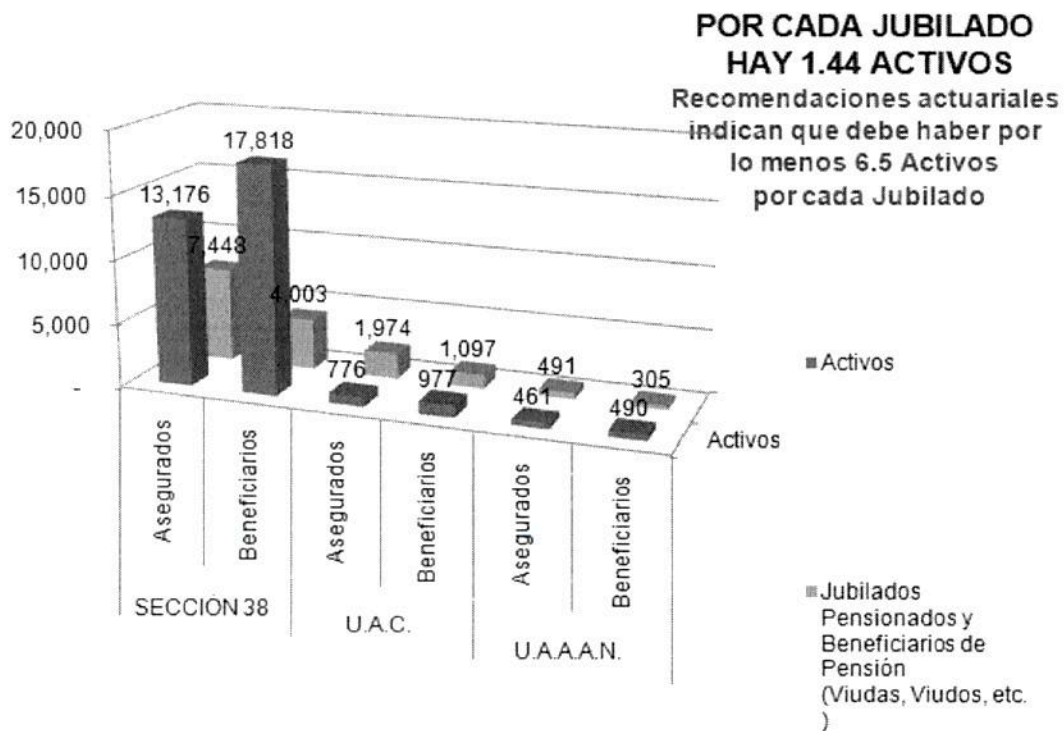

*Handwritten signatures and initials in blue ink, including a large signature at the top and several smaller ones below.*

A continuación se muestra la relación de trabajadores Activos vs Jubilados y Pensionados por cada institución.

	Derecho Habientes	Porcentajes	Número de Activos por cada Jubilado
<b>Sección 38</b>			
Activos	13,176	64%	1.77
Jubilados y Pensionados	7,448	36%	
<b>U.A. de C.</b>			
Activos	776	28%	0.38
Jubilados y Pensionados	1,974	72%	
<b>U.A.A.A.N</b>			
Activos	461	48%	0.92
Jubilados y Pensionados	491	52%	
<b>Total General</b>			
Activos	14,413	59%	1.44
Jubilados y Pensionados	9,913	41%	

Estudios actuariales indican que el numero de activos por cada jubilado debe ser de 6.5 a 1 es decir 6.5 activos por cada jubilado y/o pensionado.

### Afiliados a los Planes de Protección Familiar

A continuación se muestra el número de derechohabientes (Asegurados y Beneficiarios ) adscritos a los Planes de Protección Médico Familiar Básico e Integral y el porcentaje que representan en base al número total de derechohabientes de la Institución(49,016).

	Plan de Protección Medico Familiar	% en cuanto a derecho - habiencia (49,016)	Plan de Protección Medico Integral	% en cuanto a derecho - habiencia (49,016)	TOTAL	% en cuanto a derecho - habiencia (49,016)
Asegurados	9,916	20%	5,965	12%	15,881	32%
Beneficiarios	13,647	28%	4,605	9%	18,252	37%
Total	23,563	48%	10,570	21%	34,133	69%





**Porcentajes de Afiliación a los Planes de Protección**

	Sección 38						UAC						U.A.A.A.N.						TOTAL					
	Plan Básico			Plan Integral			Plan Básico			Plan Integral			Plan Básico			Plan Integral			Plan Básico			Plan Integral		
	Asegurados	Beneficiarios	Total	Asegurados	Beneficiarios	Total	Asegurados	Beneficiarios	Total	Asegurados	Beneficiarios	Total	Asegurados	Beneficiarios	Total	Asegurados	Beneficiarios	Total	Asegurados	Beneficiarios	Total	Asegurados	Beneficiarios	Total
<b>ACTIVOS</b>	8396	12203	20599	4275	3971	8246	234	377	611	113	85	198	100	128	228	18	13	31	8730	12708	21438	4406	4069	8475
<b>J,P Y BENEF.</b>	1069	838	1907	1428	466	1894	93	80	173	118	60	178	24	21	45	13	10	23	1186	939	2125	1559	536	2095
<b>TOTAL</b>	9465	13041	22506	5703	4437	10140	327	457	784	231	145	376	124	149	273	31	23	54	9916	13647	23563	5965	4605	10570
<b>TOTAL DE PERSONAS ADSCRITAS A LOS PLANES DE PROTECCIÓN</b>	<b>32,646</b>						<b>1,160</b>						<b>327</b>						<b>34,133</b>					
<b>TOTAL DE DERECHO-HABIENTES</b>	<b>42,445</b>						<b>4,824</b>						<b>1,747</b>						<b>49,016</b>					
<b>PORCENTAJE DE ADSCRITOS AL PLAN EN RELACIÓN AL NUMERO DE DERECHO-HABIENTES</b>	<b>77%</b>						<b>24%</b>						<b>19%</b>						<b>69%</b>					

El 77% de los derechohabientes de la sección 38 del SNTE están afiliados a alguno de los planes de protección, de igual manera el 24% de la Universidad Autónoma de Coahuila y el 19% de la Universidad Autónoma Agraria Antonio Narro.

## Servicios Realizados Ejercicio 2019

La siguiente tabla muestra los servicios realizados en las Unidades del Servicio Médico en el período del 01 de Enero al 31 de Diciembre de 2019.

CONCEPTO / CLINICA	SALTILLO	TORREON	MONCLOVA	SABINAS	PIEDRAS NEGRAS	PERIFERICAS	TOTAL
CONSULTAS MÉDICOS GENERALES	39,817	19,927	16,868	10,564	9,697	29,047	125,920
CONSULTAS MÉDICOS ESPECIALISTAS	28,969	18,345	7,576	3,727	5,005	4,170	67,792
PACIENTES HOSPITALIZADOS	1,396	1,053	1,570	438	466	0	4,923
CIRUGIAS	728	578	1,150	296	215	0	2,967
PARTOS	13	15	6	8	21	0	63
CESÁREAS	49	51	51	55	38	0	244
ABORTOS	22	12	20	4	16	0	74
ÓRDENES DE LABORATORIO	8,333	6,703	4,370	3,725	2,163	0	25,294
ESTUDIOS DE LABORATORIO	88,018	73,031	14,683	8,890	5,131	0	189,753
ESTUDIOS DE RAYOS X	4,989	1,090	1,557	825	532	0	8,993
CONSULTA DENTAL	5,095	909	1,228	587	556	1,440	9,815
UNIDAD DE CUIDADOS INTENSIVOS NEONATALES	8	1	0	0	0	0	9
UNIDAD DE CUIDADOS INTENSIVOS ADULTOS	44	19	8	0	0	0	71
INYECCIONES Y CURACIONES	3,417	4,472	5,704	8,942	3,598	21,006	47,134
URGENCIAS ATENDIDAS	56,534	25,741	11,989	8,148	11,707	0	114,119
PACIENTES ATENDIDOS EN QUIMIOTERAPIA	279	5	1	0	20	0	305
SESIONES DE QUIMIOTERAPIA	390	9	1	0	25	0	425
PACIENTES ATENDIDOS EN HEMODIÁLISIS	130	8	30	0	0	0	168
SESIONES DE HEMODIÁLISIS	1,287	27	226	0	0	0	1,540
PACIENTES ATENDIDOS EN REHABILITACIÓN	290	242	154	0	0	0	686
SESIONES DE REHABILITACIÓN	3,235	1,821	1,866	0	0	0	6,922
VACUNAS	13,699	6,633	813	459	753	0	22,357
DEFUNCIONES	68	36	25	4	16	0	149
<b>TOTAL</b>	<b>256,565</b>	<b>160,793</b>	<b>69,953</b>	<b>46,736</b>	<b>40,018</b>	<b>55,663</b>	<b>629,728</b>



**Cirugías Subrogadas**

A continuación se muestra un seguimiento sobre las cirugías que se prestan de manera subrogada.

<b>Cateterismos Cardiacos</b>	
Período	Cantidad
2017	32
2018	34
2019	13
<b>Total</b>	<b>79</b>

<b>Marcapasos</b>	
Período	Cantidad
2017	5
2018	10
2019	5
<b>Total</b>	<b>20</b>

<b>Angiología Vascolar</b>	
Período	Cantidad
2017	3
2018	7
2019	5
<b>Total</b>	<b>15</b>

<b>Angioplastia Coronaria</b>	
Período	Cantidad
2017	24
2018	28
2019	26
<b>Total</b>	<b>78</b>

<b>Roto ablación</b>	
Período	Cantidad
2018	5
2019	1
<b>Total</b>	<b>6</b>

<b>Neurología Endovascular</b>	
Período	Cantidad
2017	4
2018	2
2019	1
<b>Total</b>	<b>7</b>

Handwritten notes and signatures in blue ink on the right side of the page, including a signature at the top, a circular stamp, and a large 'X' at the bottom.



<b>Procedimientos de Medicina del Dolor</b>	
Periodo	Cantidad
2017	50
2018	21
2019	23
<b>Total</b>	<b>94</b>







<b>Cirugías Cardiacas /By Pass</b>	
Periodo	Cantidad
2017	8
2018	9
2019	2
<b>Total</b>	<b>19</b>

<b>Cirugías Tórax</b>	
Periodo	Cantidad
2017	11
2018	10
2019	8
<b>Total</b>	<b>29</b>

<b>Cirugías Oncológicas</b>	
Periodo	Cantidad
2017	24
2018	12
2019	12
<b>Total</b>	<b>48</b>

<b>Cirugía Digestiva y Endócrina de 3er Nivel</b>	
Periodo	Cantidad
2017	19
2018	23
2019	27
<b>Total</b>	<b>69</b>

<b>Cirugía Trauma / Atroscopia Hombro</b>	
Periodo	Cantidad
2017	14
2018	10
2019	7
<b>Total</b>	<b>31</b>

Cirugías Trauma/ Rodilla	
Período	Cantidad
2017	31
2018	42
2019	15
<b>Total</b>	<b>88</b>

Cirugías Trauma/ Cadera	
Período	Cantidad
2017	9
2018	10
2019	4
<b>Total</b>	<b>23</b>

Neurocirugías	
Período	Cantidad
2017	32
2018	57
2019	40
<b>Total</b>	<b>129</b>

Urología	
Período	Cantidad
2017	21
2018	32
2019	20
<b>Total</b>	<b>73</b>

Cirugías de Catarata	
Período	Cantidad
2017	16
2018	38
2019	40
<b>Total</b>	<b>94</b>

Cirugías de Retina	
Período	Cantidad
2017	13
2018	5
2019	0
<b>Total</b>	<b>18</b>

*ROA*

*[Handwritten signature]*

*[Handwritten signature]*

*[Handwritten signature]*

*[Handwritten signature]*

*[Handwritten signature]*



Ginecología Especializada	
Período	Cantidad
2019	21
<b>Total</b>	<b>21</b>

Colocación de Catéter	
Período	Cantidad
2019	7
<b>Total</b>	<b>7</b>

Cirugías de Otorrinolaringología	
Período	Cantidad
2019	6
<b>Total</b>	<b>6</b>

### Concentrado de cirugías del Ejercicio 2019

Podemos concluir que el total de **Cirugías Realizadas** por la institución representan un total de **3,250** siendo 283 de carácter subrogado y 2,967 realizadas en nuestras Clínicas Hospitales.

### Servicios Subrogados

Actualmente Tenemos Celebrados 81 Convenios con diferentes Hospitales, Laboratorios, Médicos Especialistas y demás proveedores de servicios de salud.

Durante el 2019 se expidieron 445 cartas responsivas para los siguientes conceptos:

<b>Hospitalización</b> (cirugías y procedimientos con los que no cuenta la institución como cirugías de rodilla, columna y hombro.	<b>295</b>
<b>Radioterapia</b> (Estudios y procedimientos de medicina nuclear de tercer nivel que no se encuentran dentro del Estado y se realizan en la ciudad de	<b>20</b> (447

Handwritten notes and signatures in blue ink on the right margin, including the word 'RECIBO' and several illegible signatures.

Monterrey, Nuevo León).	sesiones)
<b>Gammagrama</b> (Estudios y procedimientos de medicina nuclear de tercer nivel que no se encuentran dentro del Estado y se realizan en la ciudad de Monterrey, Nuevo León).	<b>130</b>
<b>Pet-Ct</b> (Estudios y procedimientos de medicina nuclear de tercer nivel que no se encuentran dentro del Estado y se realizan en la ciudad de Monterrey, Nuevo León).	
<b>Total</b>	<b>445</b>

Así mismo se informa que actualmente se cuenta con las siguientes especialidades médicas conveniadas

**Especialidades médicas**

Angiología	Ginecología oncológica	Patología
Alergología	Hemodinámica	Pediatría
Anestesiología	Imagenología	Rayos x
Banco de sangre	Laboratorio	Renta de equipo para urología endoscópica.
Cirugía bariátrica	Medicina nuclear	Renta de equipo e insumos para cirugía.
Cirugía general	Mamografía	Colposcopia
Cirugía plástica y reconstructiva	Neumología	Traumatología
Gabinete de cardiología	Oftalmología	Cirugía bariátrica
Gastroenterología endoscópica	Oncología	Cirugía oncológica
Medicina de rehabilitación	Ortodoncia	Maxilofacial.
Neurología pediátrica	Periodoncia	
Ginecología		

## Medicamento

**Gráfica Anual de medicamento surtido a derechohabientes(en cantidad de cajas de medicamento)Durante el Ejercicio 2019.**

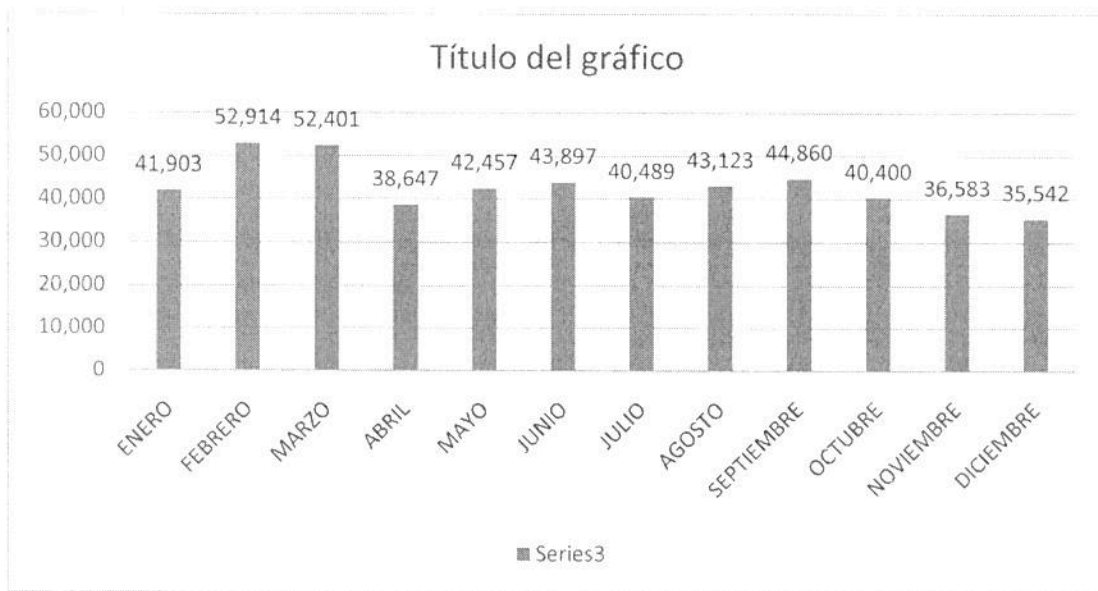

El total de medicamento entregado a derechohabientes en las Unidades Regionales Y Farmacias Periféricas del Servicio Médico en el período 2019 fue de **513,216** cajas de medicamento.

Por otro lado el abasto de Medicamento según su clasificación (Medicamento General y/o Tratamientos) se presenta a continuación.

Tipo de Medicamento	Cajas Surtidas	Porcentaje	Monto Total
General	328,434	64%	<b>103,610,493.56</b>
Tratamiento	184,782	36%	
<b>Total</b>	<b>513,216</b>	<b>100%</b>	

*Handwritten signatures and initials in blue ink on the right margin.*



**Gráfica porcentaje general de abasto de medicamentos en Unidades Regionales y Periféricas Durante el Ejercicio 2019.**

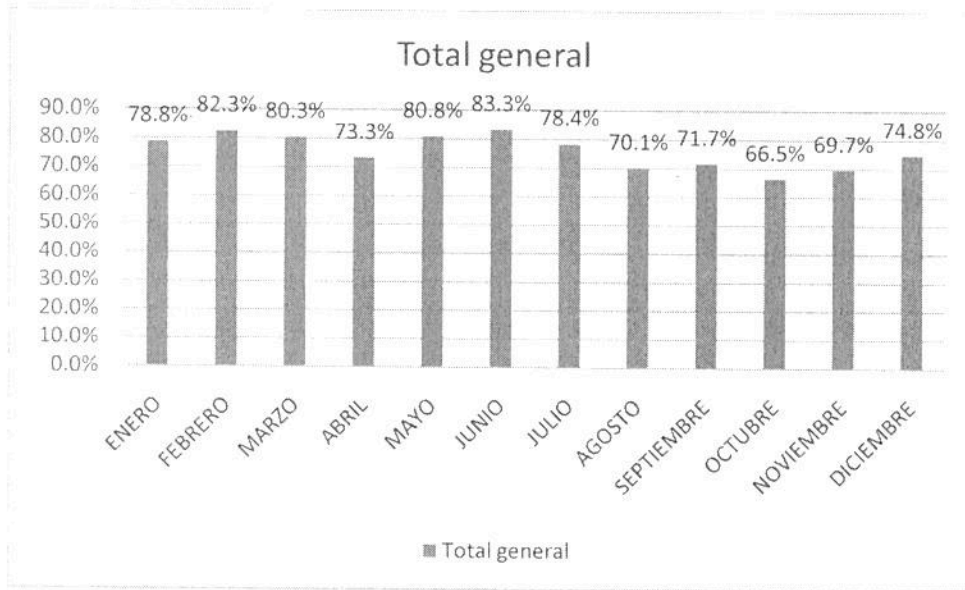

Durante el ejercicio 2019 se tuvo un promedio de abasto del 75.83%

**Equipamiento e Infraestructura**

En cuanto al equipamiento e infraestructura realizados en las unidades del Servicio Médico podemos informar lo siguiente:

**Equipamiento**

Cantidad	Descripción	Unidad
3	Ventilador de oxígeno	Saltillo y Monclova
3	Equipos de Dental.	Torreón, Sabinas y Matamoros
2	Electrocauterios para cirugía mayor.	Sabinas y Piedras Negras
1	Aspirador para Quirófano.	Sabinas
2	Frigobar de 5 Pies para enfermería y terapia intensiva.	Saltillo
4	Lámpara de Equipo Dental.	Saltillo
9	Piezas de mano para Dental.	Saltillo
1	Renovación de equipos de banco de sangre de (por parte de la empresa contratada)	Saltillo

*[Handwritten signatures and initials in blue ink, including 'ROD', 'H...', and 'D...']*

1	Báscula con estadiómetro.	Acuña
7	Minisplit.	Acuña, Piedras Negras, Monclova y Sabinas
1	Lavadora.	Monclova
14	Equipamiento de habitaciones (Clima, Cama, Pantalla, Colchones, Sofá, Mesa para alimentación del paciente, buró, Etc.).	Saltillo
3	Adquisición de climas.	Acuña y Piedras Negras
2	Adquisición de ventiladores para uso en el quirófano adulto – pediátrico	Saltillo
1	Mantenimiento a equipos de Dental.	Saltillo
1	Mantenimiento a elevador.	Saltillo
1	Equipamiento del Área de Enfermería.	Saltillo
5	Camas de Hospital	Saltillo
1	Electrocardiógrafo	Saltillo
1	Lámpara de Quirófano	Saltillo
1	Monitor Fetal	Saltillo

### Infraestructura

Unidad	Descripción	Unidad
1	Mantenimiento al sistema Eléctrico e Impermeabilización.	San Pedro
1	Mantenimiento a Edificio	General Cepeda
1	Sustitución de falso plafón de tabla roca y reemplazo de luminarias de terapia intensiva	Torreón
1	Pintura, Luminarias, cambio de puerta principal y protecciones.	Acuña
1	Remodelaciones del área de urgencias.	Saltillo
1	Remodelaciones del área de terapia intensiva.	Saltillo
14	Remodelación de Habitaciones.	Saltillo
1	Rehabilitación de baños de hombres y acceso posterior a Farmacia	Saltillo
1	Rehabilitación de la banqueta y jardineras	Saltillo
1	Rehabilitación de sala de lactancia	Saltillo
1	Rehabilitación de habitaciones	Monclova
1	Pintura Interior y Exterior del Edificio, Reparación de la Iluminación, Instalación de Brandales y Protecciones y Otras Reparaciones Menores.	Acuña
1	Rehabilitación de techos que incluye Impermeabilización y Reparación de instalaciones eléctricas.	Matamoros
1	Remodelación de Área de Enfermería	Saltillo
1	Habilitación de la sala de Rayos X.	Monclova



1	Mantenimiento a climas.	Región Centro y Carbonífera
1	Mantenimiento a planta de energía.	Sabinas y Monclova
1	Mantenimiento a edificio clínica periférica.	Matamoros

## Personal

En lo referente al personal que labora en las Clínicas, Farmacias y Oficinas Centrales del Servicio Médico de los Trabajadores de la Educación actualmente se cuenta con un total de 1,816 Empleados en todo el Estado al cierre del 2019.

La distribución del personal según su categoría o área de trabajo se desglosa de la siguiente manera:

Tipo Personal	#Plazas Diciembre de 2019
Manual	276
Técnico	204
Administrativo	536
Médico	434
Enfermería	366
<b>Total</b>	<b>1,816</b>

## Cumplimiento a Solicitudes de Información

### Instituto de Acceso a la Información Pública (ICAI) Plataforma Estatal y Federal

- Diagnóstico de cumplimiento de la información pública de oficio Calificación : 100%

### Auditoría Superior del Estado (ASE)

- **Informe de Avance de Gestión Financiera del 4to Trimestre y Anual 2019**
  - Información Contable **Entregado**
  - Información Presupuestaria **Entregado**
  - Información Programática **Entregado**
  - Información derivada de las obligaciones de la Ley de disciplina financiera **Entregado**
- **Entrega de información contable y financiera al despacho externo designado por SEFIRC Carrales Cervantes y Asociados S.C.**

REC  
  
  
  



## **Presencia en Comités Estatales de Salud.**

En cuanto a la participación en comités estatales de salud podemos informar que el Servicio Médico Tiene Presencia en los Siguietes Comités:

### **Programa de Prevención del Suicidio.**

**Asistente:** Dr. Eduardo Rodríguez Hernández.

### **Comité Estatal de Vigilancia Epidemiológica.**

**Asistente:** Dr. Antonio Ornar González del Bosque.

### **Reunión del Consejo Estatal de Salud del Adulto Mayor.**

**Asistente:** Enf. Erika Patricia Hernández Sáenz

Curso Taller "Atención Primaria Gerontología" y "Actividades Semana del Corazón"

**Asistente:** E.E. Magdalena García Rey.

### **Comité Coahuilense de Salud Bucal.**

**Asistente:** Dr. Gaspar Reyes Cardona.

### **Supervisión Iniciativa Hospital Amigo del Niño y la Niña.**

### **Comisión Estatal de Bioética del Estado de Coahuila.**

**Asistente:** Dr. Felipe de Jesús Cerda Martínez.

### **Comité Estatal de Mortalidad Infantil.**

**Asistente :** Dr. Eduardo Rodríguez Hernández.

## **Capacitaciones al Personal**

La capacitación administrativa es y ha sido un pilar fundamental para el desarrollo de las funciones dentro del Servicio Médico, y para tal efecto se llevaron a cabo las "Jornadas Anuales Estatales de Capacitación Administrativa y Contable", con la asistencia del personal que administra Clínicas y Farmacias Periféricas y Regionales, en la que se trataron temas relevantes a la Administración de Personal, Registros Contables, Estadística, Egresos, Recursos Materiales, Aspectos Jurídicos y otras Normas Aplicables. Lo anterior con el fin de mejorar, actualizar y homologar los procesos administrativos y contables que se realizan en cada una de las Unidades Administrativas



que permitan una mejor eficiencia y utilización de los recursos humanos y materiales con los que cuenta la Institución.

Así mismo nuestro personal asistió a los siguientes cursos y capacitaciones.

- Taller de Auditoría Gubernamental Sede: Colegio de Contadores Públicos de Saltillo A.C.
- Curso Taller de Normas de Información Financiera Sede: Colegio de Contadores Públicos de Saltillo A.C.
- Jornadas de Actualización Fiscal 2019 Colegio de Contadores Públicos de Saltillo A.C.
- Curso Presupuestos Basado En resultados Sede: Colegio de Contadores Públicos de Saltillo A.C.
- Curso Cierre Contable y Presupuestal Sede: Colegio de Contadores Públicos de Saltillo A.C.
- Capacitación del Área de Enfermería.
- Capacitación del Personal de Informática en los Cursos "Angular desde Cero" y "Ionic Apps Híbridas" Realizado los Días Sábado de los Meses de Noviembre 2019 a Febrero de 2020.

Sin otro asunto en particular y esperando que el presente informe haya cumplido la finalidad de dar a conocer de manera clara y precisa las acciones realizadas por el Servicio Médico de los Trabajadores de la Educación en el Ejercicio 2019 me despido.

**Atentamente**

**Ing. Alejandro Treviño Saldaña**



**Director General del Organismo**

**Servicio Médico de los Trabajadores de la Educación**

