

SERVICIO MÉDICO DE LOS TRABAJADORES DE LA EDUCACIÓN

SISTEMA INTEGRAL DE ADMINISTRACIÓN DE PERSONAL - Directorio de Servidores Públicos

Responsable de Generar la Información: Dirección General de Área de Recursos Humanos

Fecha de actualización y/o revisión: 06/06/2025

Responsable de Actualizar la Información: Unidad de Transparencia

Página: 1

Titular del Organismo: Dr. Jorge Bill Soto Almaguer

Titular de la Unidad de Transparencia: Lic. Daniel de Jesús Borjón Mireles

101227 RENTERIA AMAYA LUZ MIREYA

Región SUR

Municipio GENERAL CEPEDA

Domicilio Oficial CALLE FCO. I. MADERO No. 215 ZONA CENTRO, GENERAL CEPEDA, COAHUILA

Teléfono Oficial (01) 842-425-00-96

Redes sociales oficiales <https://www.facebook.com/servimedisecc38/> <https://twitter.com/SMSecc38>

Dirección electrónica oficial <https://www.smsecc38.gob.mx>

Fecha Ingreso	Cargo	Nivel Tabular	Tipo Empleado	Unidad
01-feb.-1998	PERSONAL MEDICO	MEDICO GENERAL	BASE	MEDICOS

101492 MARTINEZ SIFUENTES MIRIAM CECILIA

Región SUR

Municipio GENERAL CEPEDA

Domicilio Oficial CALLE FCO. I. MADERO No. 215 ZONA CENTRO, GENERAL CEPEDA, COAHUILA

Teléfono Oficial (01) 842-425-00-96

Redes sociales oficiales <https://www.facebook.com/servimedisecc38/> <https://twitter.com/SMSecc38>

Dirección electrónica oficial <https://www.smsecc38.gob.mx>

Fecha Ingreso	Cargo	Nivel Tabular	Tipo Empleado	Unidad
01-jun.-2001	PERSONAL MEDICO	MEDICO GENERAL	BASE	MEDICOS

101179 CUEVAS GUILLERMO MARIA DEL CARMEN

Región SUR

Municipio GENERAL CEPEDA

Domicilio Oficial CALLE FCO. I. MADERO No. 215 ZONA CENTRO, GENERAL CEPEDA, COAHUILA

Teléfono Oficial (01) 842-425-00-96

Redes sociales oficiales <https://www.facebook.com/servimedisecc38/> <https://twitter.com/SMSecc38>

Dirección electrónica oficial <https://www.smsecc38.gob.mx>

Fecha Ingreso	Cargo	Nivel Tabular	Tipo Empleado	Unidad
01-feb.-1995	PERSONAL ADMINISTRATIV	EMPLEADO ADMINISTRATIVO (A)	BASE	CLINICAS PERIFERICAS

SERVICIO MÉDICO DE LOS TRABAJADORES DE LA EDUCACIÓN

SISTEMA INTEGRAL DE ADMINISTRACIÓN DE PERSONAL - Directorio de Servidores Públicos

Responsable de Generar la Información: Dirección General de Área de Recursos Humanos

Fecha de actualización y/o revisión: 06/06/2025

Responsable de Actualizar la Información: Unidad de Transparencia

Página: 2

Titular del Organismo: Dr. Jorge Bill Soto Almaguer

Titular de la Unidad de Transparencia: Lic. Daniel de Jesús Borjón Mireles

101227 RENTERIA AMAYA LUZ MIREYA

Región SUR

Municipio GENERAL CEPEDA

Domicilio Oficial CALLE FCO. I. MADERO No. 215 ZONA CENTRO, GENERAL CEPEDA, COAHUILA

Teléfono Oficial (01) 842-425-00-96

Redes sociales oficiales <https://www.facebook.com/servimedisecc38/> <https://twitter.com/SMSecc38>

Dirección electrónica oficial <https://www.smsecc38.gob.mx>

Fecha Ingreso	Cargo	Nivel Tabular	Tipo Empleado	Unidad
02-oct.-2018	PERSONAL MEDICO	MEDICO GENERAL	SUPLENTE	CLINICAS PERIFERICAS

101324 MARTINEZ RODRIGUEZ MOISES

Región SUR

Municipio GENERAL CEPEDA

Domicilio Oficial CALLE FCO. I. MADERO No. 215 ZONA CENTRO, GENERAL CEPEDA, COAHUILA

Teléfono Oficial (01) 842-425-00-96

Redes sociales oficiales <https://www.facebook.com/servimedisecc38/> <https://twitter.com/SMSecc38>

Dirección electrónica oficial <https://www.smsecc38.gob.mx>

Fecha Ingreso	Cargo	Nivel Tabular	Tipo Empleado	Unidad
01-jun.-1999	PERSONAL MANUAL	OFICIAL DE SERVICIOS GENERALES (A)	BASE	CLINICAS PERIFERICAS

101521 MATA LOPEZ MARIA DE JESUS

Región SUR

Municipio GENERAL CEPEDA

Domicilio Oficial CALLE FCO. I. MADERO No. 215 ZONA CENTRO, GENERAL CEPEDA, COAHUILA

Teléfono Oficial (01) 842-425-00-96

Redes sociales oficiales <https://www.facebook.com/servimedisecc38/> <https://twitter.com/SMSecc38>

Dirección electrónica oficial <https://www.smsecc38.gob.mx>

Fecha Ingreso	Cargo	Nivel Tabular	Tipo Empleado	Unidad
01-ago.-2002	PERSONAL ADMINISTRATIV	EMPLEADO ADMINISTRATIVO (A)	BASE	CLINICAS PERIFERICAS

SERVICIO MÉDICO DE LOS TRABAJADORES DE LA EDUCACIÓN

SISTEMA INTEGRAL DE ADMINISTRACIÓN DE PERSONAL - Directorio de Servidores Públicos

Responsable de Generar la Información: Dirección General de Área de Recursos Humanos

Fecha de actualización y/o revisión: 06/06/2025

Responsable de Actualizar la Información: Unidad de Transparencia

Página: 3

Titular del Organismo: Dr. Jorge Bill Soto Almaguer

Titular de la Unidad de Transparencia: Lic. Daniel de Jesús Borjón Mireles

303569 SANCHEZ RIVERA JESUS EDUARDO

Región SUR

Municipio GENERAL CEPEDA

Domicilio Oficial CALLE FCO. I. MADERO No. 215 ZONA CENTRO, GENERAL CEPEDA, COAHUILA

Teléfono Oficial (01) 842-425-00-96

Redes sociales oficiales <https://www.facebook.com/servimedisecc38/> <https://twitter.com/SMSecc38>

Dirección electrónica oficial <https://www.smsecc38.gob.mx>

Fecha Ingreso	Cargo	Nivel Tabular	Tipo Empleado	Unidad
16-oct.-2010	PERSONAL MANUAL	PERSONAL DE VIGILANCIA-VELADOR	EVENTUAL	CLINICAS PERIFERICAS

500438 MARTINEZ DURAN SARAY CAROLINA

Región SUR

Municipio GENERAL CEPEDA

Domicilio Oficial CALLE FCO. I. MADERO No. 215 ZONA CENTRO, GENERAL CEPEDA, COAHUILA

Teléfono Oficial (01) 842-425-00-96

Redes sociales oficiales <https://www.facebook.com/servimedisecc38/> <https://twitter.com/SMSecc38>

Dirección electrónica oficial <https://www.smsecc38.gob.mx>

Fecha Ingreso	Cargo	Nivel Tabular	Tipo Empleado	Unidad
01-feb.-2010	PERSONAL ADMINISTRATIV	EMPLEADO ADMINISTRATIVO (A)	BASE	CLINICAS PERIFERICAS

100555 VALDEZ LOPEZ JOSE LUIS

Región SUR

Municipio PARRAS

Domicilio Oficial CALLE ING. FCO. DE LA O Y CALZADA S/N, PARRAS, COAHUILA

Teléfono Oficial (01) 842-422-14-02

Redes sociales oficiales <https://www.facebook.com/servimedisecc38/> <https://twitter.com/SMSecc38>

Dirección electrónica oficial <https://www.smsecc38.gob.mx>

Fecha Ingreso	Cargo	Nivel Tabular	Tipo Empleado	Unidad
22-mar.-2018	PERSONAL MEDICO	MEDICO ESPECIALISTA	SUPLENTE	MEDICOS

SERVICIO MÉDICO DE LOS TRABAJADORES DE LA EDUCACIÓN

SISTEMA INTEGRAL DE ADMINISTRACIÓN DE PERSONAL - Directorio de Servidores Públicos

Responsable de Generar la Información: Dirección General de Área de Recursos Humanos

Fecha de actualización y/o revisión: 06/06/2025

Responsable de Actualizar la Información: Unidad de Transparencia

Página: 4

Titular del Organismo: Dr. Jorge Bill Soto Almaguer

Titular de la Unidad de Transparencia: Lic. Daniel de Jesús Borjón Mireles

300611 CORONA HERRERA ROSA ISELA

Región SUR

Municipio PARRAS

Domicilio Oficial CALLE ING. FCO. DE LA O Y CALZADA S/N, PARRAS, COAHUILA

Teléfono Oficial (01) 842-422-14-02

Redes sociales oficiales <https://www.facebook.com/servimedisecc38/> <https://twitter.com/SMSecc38>

Dirección electrónica oficial <https://www.smsecc38.gob.mx>

Fecha Ingreso	Cargo	Nivel Tabular	Tipo Empleado	Unidad
01-nov.-1990	PERSONAL MEDICO	MEDICO GENERAL	BASE	MEDICOS
01-ene.-2004	PERSONAL MEDICO	MEDICO GENERAL	SUPLENTE	MEDICOS

500779 PACHUCA GARCIA CECILIA NOHEMI

Región SUR

Municipio PARRAS

Domicilio Oficial CALLE ING. FCO. DE LA O Y CALZADA S/N, PARRAS, COAHUILA

Teléfono Oficial (01) 842-422-14-02

Redes sociales oficiales <https://www.facebook.com/servimedisecc38/> <https://twitter.com/SMSecc38>

Dirección electrónica oficial <https://www.smsecc38.gob.mx>

Fecha Ingreso	Cargo	Nivel Tabular	Tipo Empleado	Unidad
16-oct.-2010	PERSONAL MEDICO	MEDICO GENERAL	SUPLENTE	MEDICOS

503307 NATAREN VELAZQUEZ MISAEAL

Región SUR

Municipio PARRAS

Domicilio Oficial CALLE ING. FCO. DE LA O Y CALZADA S/N, PARRAS, COAHUILA

Teléfono Oficial (01) 842-422-14-02

Redes sociales oficiales <https://www.facebook.com/servimedisecc38/> <https://twitter.com/SMSecc38>

Dirección electrónica oficial <https://www.smsecc38.gob.mx>

Fecha Ingreso	Cargo	Nivel Tabular	Tipo Empleado	Unidad
16-mar.-2020	PERSONAL MEDICO	MEDICO GENERAL	BASE	MEDICOS

SERVICIO MÉDICO DE LOS TRABAJADORES DE LA EDUCACIÓN

SISTEMA INTEGRAL DE ADMINISTRACIÓN DE PERSONAL - Directorio de Servidores Públicos

Responsable de Generar la Información: Dirección General de Área de Recursos Humanos

Fecha de actualización y/o revisión: 06/06/2025

Responsable de Actualizar la Información: Unidad de Transparencia

Página: 5

Titular del Organismo: Dr. Jorge Bill Soto Almaguer

Titular de la Unidad de Transparencia: Lic. Daniel de Jesús Borjón Mireles

101326 RESENDEZ LUNA BEATRIZ

Región SUR

Municipio PARRAS

Domicilio Oficial CALLE ING. FCO. DE LA O Y CALZADA S/N, PARRAS, COAHUILA

Teléfono Oficial (01) 842-422-14-02

Redes sociales oficiales <https://www.facebook.com/servimedisecc38/> <https://twitter.com/SMSecc38>

Dirección electrónica oficial <https://www.smsecc38.gob.mx>

Fecha Ingreso	Cargo	Nivel Tabular	Tipo Empleado	Unidad
01-jun.-1999	PERSONAL DE ENFERMERIA	ENFERMERO GENERAL A	BASE	CLINICAS PERIFERICAS
18-mar.-2010	PERSONAL TECNICO	PERS. ENFERMERO GRAL.	SUPLENTE	CLINICAS PERIFERICAS

101327 HERNANDEZ HERNANDEZ MARIA CRISTINA

Región SUR

Municipio PARRAS

Domicilio Oficial CALLE ING. FCO. DE LA O Y CALZADA S/N, PARRAS, COAHUILA

Teléfono Oficial (01) 842-422-14-02

Redes sociales oficiales <https://www.facebook.com/servimedisecc38/> <https://twitter.com/SMSecc38>

Dirección electrónica oficial <https://www.smsecc38.gob.mx>

Fecha Ingreso	Cargo	Nivel Tabular	Tipo Empleado	Unidad
01-jun.-1999	PERSONAL DE ENFERMERIA	ENFERMERO GENERAL A	BASE	CLINICAS PERIFERICAS

101334 QUISTIAN CARRILLO NORMA LETICIA

Región SUR

Municipio PARRAS

Domicilio Oficial CALLE ING. FCO. DE LA O Y CALZADA S/N, PARRAS, COAHUILA

Teléfono Oficial (01) 842-422-14-02

Redes sociales oficiales <https://www.facebook.com/servimedisecc38/> <https://twitter.com/SMSecc38>

Dirección electrónica oficial <https://www.smsecc38.gob.mx>

Fecha Ingreso	Cargo	Nivel Tabular	Tipo Empleado	Unidad
01-jun.-1999	PERSONAL DE ENFERMERIA	ENFERMERO GENERAL A	BASE	CLINICAS PERIFERICAS

SERVICIO MÉDICO DE LOS TRABAJADORES DE LA EDUCACIÓN

SISTEMA INTEGRAL DE ADMINISTRACIÓN DE PERSONAL - Directorio de Servidores Públicos

Responsable de Generar la Información: Dirección General de Área de Recursos Humanos

Fecha de actualización y/o revisión: 06/06/2025

Responsable de Actualizar la Información: Unidad de Transparencia

Página: 6

Titular del Organismo: Dr. Jorge Bill Soto Almaguer

Titular de la Unidad de Transparencia: Lic. Daniel de Jesús Borjón Mireles

201115 PEÑA HERNANDEZ JOSE JUAN

Región SUR

Municipio PARRAS

Domicilio Oficial CALLE ING. FCO. DE LA O Y CALZADA S/N, PARRAS, COAHUILA

Teléfono Oficial (01) 842-422-14-02

Redes sociales oficiales <https://www.facebook.com/servimedisecc38/> <https://twitter.com/SMSecc38>

Dirección electrónica oficial <https://www.smsecc38.gob.mx>

Fecha Ingreso	Cargo	Nivel Tabular	Tipo Empleado	Unidad
01-ene.-2004	PERSONAL MANUAL	OFICIAL DE SERVICIOS GENERALES (A)	BASE	CLINICAS PERIFERICAS

201316 NAVARRO ESTRADA ANA MARIA

Región SUR

Municipio PARRAS

Domicilio Oficial CALLE ING. FCO. DE LA O Y CALZADA S/N, PARRAS, COAHUILA

Teléfono Oficial (01) 842-422-14-02

Redes sociales oficiales <https://www.facebook.com/servimedisecc38/> <https://twitter.com/SMSecc38>

Dirección electrónica oficial <https://www.smsecc38.gob.mx>

Fecha Ingreso	Cargo	Nivel Tabular	Tipo Empleado	Unidad
01-may.-2006	PERSONAL DE ENFERMERIA	ENFERMERO GENERAL A	BASE	CLINICAS PERIFERICAS

201401 GARIBAY AGUILERA MARIA DEL PILAR

Región SUR

Municipio PARRAS

Domicilio Oficial CALLE ING. FCO. DE LA O Y CALZADA S/N, PARRAS, COAHUILA

Teléfono Oficial (01) 842-422-14-02

Redes sociales oficiales <https://www.facebook.com/servimedisecc38/> <https://twitter.com/SMSecc38>

Dirección electrónica oficial <https://www.smsecc38.gob.mx>

Fecha Ingreso	Cargo	Nivel Tabular	Tipo Empleado	Unidad
01-may.-2006	PERSONAL DE ENFERMERIA	ENFERMERO GENERAL A	BASE	CLINICAS PERIFERICAS

SERVICIO MÉDICO DE LOS TRABAJADORES DE LA EDUCACIÓN

SISTEMA INTEGRAL DE ADMINISTRACIÓN DE PERSONAL - Directorio de Servidores Públicos

Responsable de Generar la Información: Dirección General de Área de Recursos Humanos

Fecha de actualización y/o revisión: 06/06/2025

Responsable de Actualizar la Información: Unidad de Transparencia

Página: 7

Titular del Organismo: Dr. Jorge Bill Soto Almaguer

Titular de la Unidad de Transparencia: Lic. Daniel de Jesús Borjón Mireles

301989 GARCIA ALVARADO CARLOS

Región SUR

Municipio PARRAS

Domicilio Oficial CALLE ING. FCO. DE LA O Y CALZADA S/N, PARRAS, COAHUILA

Teléfono Oficial (01) 842-422-14-02

Redes sociales oficiales <https://www.facebook.com/servimedisecc38/> <https://twitter.com/SMSecc38>

Dirección electrónica oficial <https://www.smsecc38.gob.mx>

Fecha Ingreso	Cargo	Nivel Tabular	Tipo Empleado	Unidad
31-ene.-2015	PERSONAL MANUAL	TRABAJ MANUAL Y DE SERV. GRALES	BASE	CLINICAS PERIFERICAS

303067 RODRIGUEZ HERRERA EVA MARIA

Región SUR

Municipio PARRAS

Domicilio Oficial CALLE ING. FCO. DE LA O Y CALZADA S/N, PARRAS, COAHUILA

Teléfono Oficial (01) 842-422-14-02

Redes sociales oficiales <https://www.facebook.com/servimedisecc38/> <https://twitter.com/SMSecc38>

Dirección electrónica oficial <https://www.smsecc38.gob.mx>

Fecha Ingreso	Cargo	Nivel Tabular	Tipo Empleado	Unidad
01-oct.-2010	PERSONAL ADMINISTRATIV	EMPLEADO ADMINISTRATIVO (A-B)	BASE	CLINICAS PERIFERICAS

500799 MARTINEZ CALDERON BRENDA ESTELA

Región SUR

Municipio PARRAS

Domicilio Oficial CALLE ING. FCO. DE LA O Y CALZADA S/N, PARRAS, COAHUILA

Teléfono Oficial (01) 842-422-14-02

Redes sociales oficiales <https://www.facebook.com/servimedisecc38/> <https://twitter.com/SMSecc38>

Dirección electrónica oficial <https://www.smsecc38.gob.mx>

Fecha Ingreso	Cargo	Nivel Tabular	Tipo Empleado	Unidad
16-nov.-2010	PERSONAL ADMINISTRATIV	EMPLEADO ADMINISTRATIVO (T2)	BASE	CLINICAS PERIFERICAS

SERVICIO MÉDICO DE LOS TRABAJADORES DE LA EDUCACIÓN

SISTEMA INTEGRAL DE ADMINISTRACIÓN DE PERSONAL - Directorio de Servidores Públicos

Responsable de Generar la Información: Dirección General de Área de Recursos Humanos

Fecha de actualización y/o revisión: 06/06/2025

Responsable de Actualizar la Información: Unidad de Transparencia

Página: 8

Titular del Organismo: Dr. Jorge Bill Soto Almaguer

Titular de la Unidad de Transparencia: Lic. Daniel de Jesús Borjón Mireles

201413 FARIAS GUTIERREZ IGNACIO DE JESUS

Región SUR

Municipio RAMOS ARIZPE

Domicilio Oficial CALLE OCAMPO NO. 216 ZONA CENTRO, RAMOS ARIZPE, COAHUILA

Teléfono Oficial (01) 844-488-09-89

Redes sociales oficiales <https://www.facebook.com/servimedisecc38/> <https://twitter.com/SMSecc38>

Dirección electrónica oficial <https://www.smsecc38.gob.mx>

Fecha Ingreso	Cargo	Nivel Tabular	Tipo Empleado	Unidad
01-abr.-2007	PERSONAL MEDICO	MEDICO ESPECIALISTA	BASE	MEDICOS

201843 CANDIA OYERVIDES MARCO ANTONIO

Región SUR

Municipio RAMOS ARIZPE

Domicilio Oficial CALLE OCAMPO NO. 216 ZONA CENTRO, RAMOS ARIZPE, COAHUILA

Teléfono Oficial (01) 844-488-09-89

Redes sociales oficiales <https://www.facebook.com/servimedisecc38/> <https://twitter.com/SMSecc38>

Dirección electrónica oficial <https://www.smsecc38.gob.mx>

Fecha Ingreso	Cargo	Nivel Tabular	Tipo Empleado	Unidad
01-may.-2021	PERSONAL MEDICO	MEDICO ESPECIALISTA	BASE	MEDICOS

503032 RAMIREZ LARA PERLA CRISTINA

Región SUR

Municipio RAMOS ARIZPE

Domicilio Oficial CALLE OCAMPO NO. 216 ZONA CENTRO, RAMOS ARIZPE, COAHUILA

Teléfono Oficial (01) 844-488-09-89

Redes sociales oficiales <https://www.facebook.com/servimedisecc38/> <https://twitter.com/SMSecc38>

Dirección electrónica oficial <https://www.smsecc38.gob.mx>

Fecha Ingreso	Cargo	Nivel Tabular	Tipo Empleado	Unidad
16-oct.-2016	PERSONAL MEDICO	MEDICO GENERAL	BASE	MEDICOS

SERVICIO MÉDICO DE LOS TRABAJADORES DE LA EDUCACIÓN

SISTEMA INTEGRAL DE ADMINISTRACIÓN DE PERSONAL - Directorio de Servidores Públicos

Responsable de Generar la Información: Dirección General de Área de Recursos Humanos

Fecha de actualización y/o revisión: 06/06/2025

Responsable de Actualizar la Información: Unidad de Transparencia

Página: 9

Titular del Organismo: Dr. Jorge Bill Soto Almaguer

Titular de la Unidad de Transparencia: Lic. Daniel de Jesús Borjón Mireles



503064 DUEÑEZ VAZQUEZ ELVIA YHAJAIRA

Región SUR

Municipio RAMOS ARIZPE

Domicilio Oficial CALLE OCAMPO NO. 216 ZONA CENTRO, RAMOS ARIZPE, COAHUILA

Teléfono Oficial (01) 844-488-09-89

Redes sociales oficiales <https://www.facebook.com/servimedisecc38/> <https://twitter.com/SMSecc38>

Dirección electrónica oficial <https://www.smsecc38.gob.mx>

Fecha Ingreso	Cargo	Nivel Tabular	Tipo Empleado	Unidad
01-nov.-2019	PERSONAL MEDICO	MEDICO GENERAL	BASE	MEDICOS



201673 ESPINOSA FLORES PARIS MAGDIEL

Región SUR

Municipio RAMOS ARIZPE

Domicilio Oficial CALLE OCAMPO NO. 216 ZONA CENTRO, RAMOS ARIZPE, COAHUILA

Teléfono Oficial (01) 844-488-09-89

Redes sociales oficiales <https://www.facebook.com/servimedisecc38/> <https://twitter.com/SMSecc38>

Dirección electrónica oficial <https://www.smsecc38.gob.mx>

Fecha Ingreso	Cargo	Nivel Tabular	Tipo Empleado	Unidad
01-may.-2006	PERSONAL ADMINISTRATIV	ASISTENTE DE JEFE DE DEPARTAMENTO (B)	BASE	CLINICAS PERIFERICAS



303798 ACEVEDO CARRANZA MIRNA

Región SUR

Municipio RAMOS ARIZPE

Domicilio Oficial CALLE OCAMPO NO. 216 ZONA CENTRO, RAMOS ARIZPE, COAHUILA

Teléfono Oficial (01) 844-488-09-89

Redes sociales oficiales <https://www.facebook.com/servimedisecc38/> <https://twitter.com/SMSecc38>

Dirección electrónica oficial <https://www.smsecc38.gob.mx>

Fecha Ingreso	Cargo	Nivel Tabular	Tipo Empleado	Unidad
01-feb.-2016	PERSONAL DE ENFERMERIA	ENFERMERO GENERAL A	BASE	CLINICAS PERIFERICAS

SERVICIO MÉDICO DE LOS TRABAJADORES DE LA EDUCACIÓN

SISTEMA INTEGRAL DE ADMINISTRACIÓN DE PERSONAL - Directorio de Servidores Públicos

Responsable de Generar la Información: Dirección General de Área de Recursos Humanos

Fecha de actualización y/o revisión: 06/06/2025

Responsable de Actualizar la Información: Unidad de Transparencia

Página: 10

Titular del Organismo: Dr. Jorge Bill Soto Almaguer

Titular de la Unidad de Transparencia: Lic. Daniel de Jesús Borjón Mireles

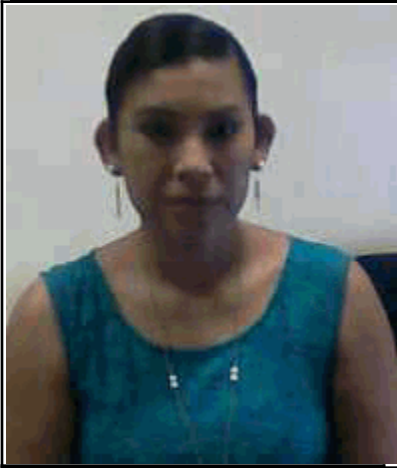

503228 RODRIGUEZ LEAL MARIA SAGRARIO

Región SUR

Municipio RAMOS ARIZPE

Domicilio Oficial CALLE OCAMPO NO. 216 ZONA CENTRO, RAMOS ARIZPE, COAHUILA

Teléfono Oficial (01) 844-488-09-89

Redes sociales oficiales <https://www.facebook.com/servimedisecc38/> <https://twitter.com/SMSecc38>

Dirección electrónica oficial <https://www.smsecc38.gob.mx>

Fecha Ingreso	Cargo	Nivel Tabular	Tipo Empleado	Unidad
01-ene.-2022	PERSONAL ADMINISTRATIV	ASISTENTE DE JEFE DE DEPARTAMENTO (A)	BASE	CLINICAS PERIFERICAS



101131 ZUÑIGA SANCHEZ JOSE LUIS

Región SUR

Municipio SALTILLO

Domicilio Oficial BLVD. LOS ALAMOS No. 3685 Int. 3, SAN JOSE DE LOS CERRITOS, SALTILLO, COAHUILA

Teléfono Oficial (01) 844-438-04-40

Redes sociales oficiales <https://www.facebook.com/servimedisecc38/> <https://twitter.com/SMSecc38>

Dirección electrónica oficial <https://www.smsecc38.gob.mx>

Fecha Ingreso	Cargo	Nivel Tabular	Tipo Empleado	Unidad
15-jun.-1993	PERSONAL ADMINISTRATIV	EMPLEADO ADMINISTRATIVO (T7)	BASE	OFICINAS CENTRALES
01-jul.-2012	PERSONAL MANUAL	OFICIAL DE SERVICIOS GENERALES (A)	BASE	OFICINAS CENTRALES



101135 NAVA RAMOS JUANA MARIA

Región SUR

Municipio SALTILLO

Domicilio Oficial BLVD. LOS ALAMOS No. 3685 Int. 3, SAN JOSE DE LOS CERRITOS, SALTILLO, COAHUILA

Teléfono Oficial (01) 844-438-04-40

Redes sociales oficiales <https://www.facebook.com/servimedisecc38/> <https://twitter.com/SMSecc38>

Dirección electrónica oficial <https://www.smsecc38.gob.mx>

Fecha Ingreso	Cargo	Nivel Tabular	Tipo Empleado	Unidad
01-sep.-1993	PERSONAL ADMINISTRATIV	COORDINADOR DE CONTABILIDADES	BASE	OFICINAS CENTRALES
01-ene.-2018	PERSONAL ADMINISTRATIV	EMPLEADO ADMINISTRATIVO (A-B)	BASE	OFICINAS CENTRALES

SERVICIO MÉDICO DE LOS TRABAJADORES DE LA EDUCACIÓN

SISTEMA INTEGRAL DE ADMINISTRACIÓN DE PERSONAL - Directorio de Servidores Públicos

Responsable de Generar la Información: Dirección General de Área de Recursos Humanos

Fecha de actualización y/o revisión: 06/06/2025

Responsable de Actualizar la Información: Unidad de Transparencia

Página: 11

Titular del Organismo: Dr. Jorge Bill Soto Almaguer

Titular de la Unidad de Transparencia: Lic. Daniel de Jesús Borjón Mireles



101152 CAMPOS MARTINEZ JESUS

Región SUR

Municipio SALTILLO

Domicilio Oficial BLVD. LOS ALAMOS No. 3685 Int. 3, SAN JOSE DE LOS CERRITOS, SALTILLO, COAHUILA

Teléfono Oficial (01) 844-438-04-40

Redes sociales oficiales <https://www.facebook.com/servimedisec38/> <https://twitter.com/SMSecc38>

Dirección electrónica oficial <https://www.smsecc38.gob.mx>

Fecha Ingreso

01-nov.-1988

Cargo

PERSONAL ADMINISTRATIV

Nivel Tabular

JEFE DE DEPARTAMENTO DE SISTEMAS

Tipo Empleado

BASE

Unidad

OFICINAS CENTRALES

101155 RODRIGUEZ VAZQUEZ JOSE

Región SUR

Municipio SALTILLO

Domicilio Oficial BLVD. LOS ALAMOS No. 3685 Int. 3, SAN JOSE DE LOS CERRITOS, SALTILLO, COAHUILA

Teléfono Oficial (01) 844-438-04-40

Redes sociales oficiales <https://www.facebook.com/servimedisec38/> <https://twitter.com/SMSecc38>

Dirección electrónica oficial <https://www.smsecc38.gob.mx>

Fecha Ingreso

01-mar.-1989

Cargo

PERSONAL MANUAL

Nivel Tabular

OFICIAL DE SERVICIOS GENERALES (B)

Tipo Empleado

BASE

Unidad

OFICINAS CENTRALES

16-feb.-2013

PERSONAL MANUAL

OFICIAL DE SERVICIOS GENERALES (B)

BASE

OFICINAS CENTRALES

101161 HERNANDEZ NUÑEZ CLAUDIA CRISTINA

Región SUR

Municipio SALTILLO

Domicilio Oficial BLVD. LOS ALAMOS No. 3685 Int. 3, SAN JOSE DE LOS CERRITOS, SALTILLO, COAHUILA

Teléfono Oficial (01) 844-438-04-40

Redes sociales oficiales <https://www.facebook.com/servimedisec38/> <https://twitter.com/SMSecc38>

Dirección electrónica oficial <https://www.smsecc38.gob.mx>

Fecha Ingreso

01-oct.-1994

Cargo

PERSONAL ADMINISTRATIV

Nivel Tabular

CONTADOR (B)

Tipo Empleado

BASE

Unidad

OFICINAS CENTRALES



SERVICIO MÉDICO DE LOS TRABAJADORES DE LA EDUCACIÓN

SISTEMA INTEGRAL DE ADMINISTRACIÓN DE PERSONAL - Directorio de Servidores Públicos

Responsable de Generar la Información: Dirección General de Área de Recursos Humanos

Fecha de actualización y/o revisión: 06/06/2025

Responsable de Actualizar la Información: Unidad de Transparencia

Página: 12

Titular del Organismo: Dr. Jorge Bill Soto Almaguer

Titular de la Unidad de Transparencia: Lic. Daniel de Jesús Borjón Mireles

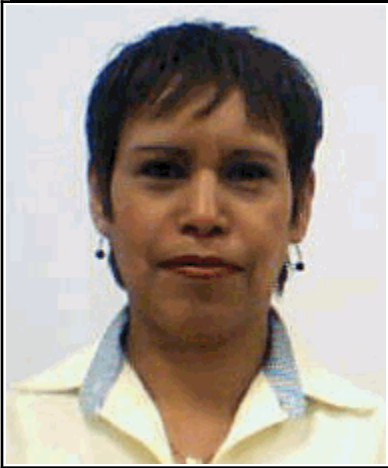

101211 RANGEL RODRIGUEZ MA. FELIX

Región SUR

Municipio SALTILLO

Domicilio Oficial BLVD. LOS ALAMOS No. 3685 Int. 3, SAN JOSE DE LOS CERRITOS, SALTILLO, COAHUILA

Teléfono Oficial (01) 844-438-04-40

Redes sociales oficiales <https://www.facebook.com/servimedisecc38/> <https://twitter.com/SMSecc38>

Dirección electrónica oficial <https://www.smsecc38.gob.mx>

Fecha Ingreso	Cargo	Nivel Tabular	Tipo Empleado	Unidad
06-feb.-2019	COMISIONADO	SUBDIRECCIÓN DE PROVEEDURÍA	CONFIANZA	OFICINAS CENTRALES
16-ago.-1997	PERSONAL ADMINISTRATIV	ASISTENTE DE JEFE DE DEPARTAMENTO ESP	BASE	OFICINAS CENTRALES
01-mar.-2016	PERSONAL ADMINISTRATIV	EMPLEADO ADMINISTRATIVO (A)	BASE	OFICINAS CENTRALES



101229 VALDES MARTINEZ JUANA

Región SUR

Municipio SALTILLO

Domicilio Oficial BLVD. LOS ALAMOS No. 3685 Int. 3, SAN JOSE DE LOS CERRITOS, SALTILLO, COAHUILA

Teléfono Oficial (01) 844-438-04-40

Redes sociales oficiales <https://www.facebook.com/servimedisecc38/> <https://twitter.com/SMSecc38>

Dirección electrónica oficial <https://www.smsecc38.gob.mx>

Fecha Ingreso	Cargo	Nivel Tabular	Tipo Empleado	Unidad
06-feb.-2019	COMISIONADO	SUBDIRECCIÓN DE CONTABILIDAD Y TABULA	CONFIANZA	OFICINAS CENTRALES
16-feb.-1998	PERSONAL ADMINISTRATIV	COORDINADOR DE CONTABILIDADES	BASE	OFICINAS CENTRALES

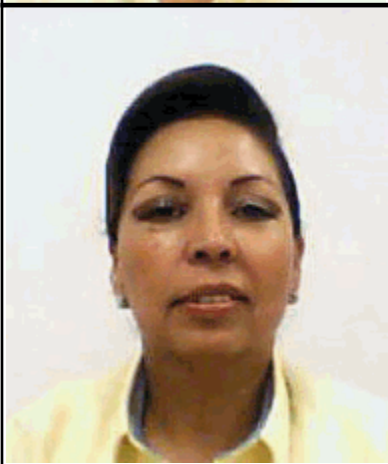

101241 CARMONA CEPEDA IRMA LAURA

Región SUR

Municipio SALTILLO

Domicilio Oficial BLVD. LOS ALAMOS No. 3685 Int. 3, SAN JOSE DE LOS CERRITOS, SALTILLO, COAHUILA

Teléfono Oficial (01) 844-438-04-40

Redes sociales oficiales <https://www.facebook.com/servimedisecc38/> <https://twitter.com/SMSecc38>

Dirección electrónica oficial <https://www.smsecc38.gob.mx>

Fecha Ingreso	Cargo	Nivel Tabular	Tipo Empleado	Unidad
01-jul.-1998	PERSONAL ADMINISTRATIV	ASISTENTE DE JEFE DE DEPARTAMENTO ESP	BASE	OFICINAS CENTRALES
27-abr.-2010	PERSONAL ADMINISTRATIV	ASISTENTE DE JEFE DE DEPARTAMENTO (B)	BASE	OFICINAS CENTRALES

SERVICIO MÉDICO DE LOS TRABAJADORES DE LA EDUCACIÓN

SISTEMA INTEGRAL DE ADMINISTRACIÓN DE PERSONAL - Directorio de Servidores Públicos

Responsable de Generar la Información: Dirección General de Área de Recursos Humanos

Fecha de actualización y/o revisión: 06/06/2025

Responsable de Actualizar la Información: Unidad de Transparencia

Página: 13

Titular del Organismo: Dr. Jorge Bill Soto Almaguer

Titular de la Unidad de Transparencia: Lic. Daniel de Jesús Borjón Mireles



101294 SAUCEDO ESCOBEDO DORA ELIA

Región SUR

Municipio SALTILLO

Domicilio Oficial BLVD. LOS ALAMOS No. 3685 Int. 3, SAN JOSE DE LOS CERRITOS, SALTILLO, COAHUILA

Teléfono Oficial (01) 844-438-04-40

Redes sociales oficiales <https://www.facebook.com/servimedisecc38/> <https://twitter.com/SMSecc38>

Dirección electrónica oficial <https://www.smsecc38.gob.mx>

Fecha Ingreso	Cargo	Nivel Tabular	Tipo Empleado	Unidad
01-jul.-2024	COMISIONADO	SUBDIRECCIÓN DE ALMACEN	CONFIANZA	OFICINAS CENTRALES
01-sep.-1998	PERSONAL ADMINISTRATIV	JEFE DE DEPARTAMENTO (A)	BASE	OFICINAS CENTRALES



101328 ARZOLA HERNANDEZ ADRIANA ELIZABETH

Región SUR

Municipio SALTILLO

Domicilio Oficial BLVD. LOS ALAMOS No. 3685 Int. 3, SAN JOSE DE LOS CERRITOS, SALTILLO, COAHUILA

Teléfono Oficial (01) 844-438-04-40

Redes sociales oficiales <https://www.facebook.com/servimedisecc38/> <https://twitter.com/SMSecc38>

Dirección electrónica oficial <https://www.smsecc38.gob.mx>

Fecha Ingreso	Cargo	Nivel Tabular	Tipo Empleado	Unidad
01-jun.-1999	PERSONAL ADMINISTRATIV	ASISTENTE DE JEFE DE DEPARTAMENTO ESP	BASE	OFICINAS CENTRALES



101357 CEDILLO RODRIGUEZ JUAN CARLOS

Región SUR

Municipio SALTILLO

Domicilio Oficial BLVD. LOS ALAMOS No. 3685 Int. 3, SAN JOSE DE LOS CERRITOS, SALTILLO, COAHUILA

Teléfono Oficial (01) 844-438-04-40

Redes sociales oficiales <https://www.facebook.com/servimedisecc38/> <https://twitter.com/SMSecc38>

Dirección electrónica oficial <https://www.smsecc38.gob.mx>

Fecha Ingreso	Cargo	Nivel Tabular	Tipo Empleado	Unidad
01-feb.-2000	PERSONAL ADMINISTRATIV	JEFE DE DEPARTAMENTO DE SISTEMAS	BASE	OFICINAS CENTRALES



101361 JIMENEZ MARTINEZ RAUL

Región SUR

Municipio SALTILLO

Domicilio Oficial BLVD. LOS ALAMOS No. 3685 Int. 3, SAN JOSE DE LOS CERRITOS, SALTILLO, COAHUILA

Teléfono Oficial (01) 844-438-04-40

Redes sociales oficiales <https://www.facebook.com/servimedisecc38/> <https://twitter.com/SMSecc38>

Dirección electrónica oficial <https://www.smsecc38.gob.mx>

Fecha Ingreso	Cargo	Nivel Tabular	Tipo Empleado	Unidad
01-ene.-2000	PERSONAL ADMINISTRATIV	JEFE DE DEPARTAMENTO DE SISTEMAS	BASE	OFICINAS CENTRALES

SERVICIO MÉDICO DE LOS TRABAJADORES DE LA EDUCACIÓN

SISTEMA INTEGRAL DE ADMINISTRACIÓN DE PERSONAL - Directorio de Servidores Públicos

Responsable de Generar la Información: Dirección General de Área de Recursos Humanos

Fecha de actualización y/o revisión: 06/06/2025

Responsable de Actualizar la Información: Unidad de Transparencia

Página: 14

Titular del Organismo: Dr. Jorge Bill Soto Almaguer

Titular de la Unidad de Transparencia: Lic. Daniel de Jesús Borjón Mireles



101362 DE LEON VENEGAS HECTOR

Región SUR

Municipio SALTILLO

Domicilio Oficial BLVD. LOS ALAMOS No. 3685 Int. 3, SAN JOSE DE LOS CERRITOS, SALTILLO, COAHUILA

Teléfono Oficial (01) 844-438-04-40

Redes sociales oficiales <https://www.facebook.com/servimedisecc38/> <https://twitter.com/SMSecc38>

Dirección electrónica oficial <https://www.smsecc38.gob.mx>

Fecha Ingreso	Cargo	Nivel Tabular	Tipo Empleado	Unidad
16-mar.-2000	PERSONAL ADMINISTRATIV	PROFESIONAL DE SISTEMAS (E)	BASE	OFICINAS CENTRALES



101363 MORENO MARTINEZ MARIA DE LOS ANGELES

Región SUR

Municipio SALTILLO

Domicilio Oficial BLVD. LOS ALAMOS No. 3685 Int. 3, SAN JOSE DE LOS CERRITOS, SALTILLO, COAHUILA

Teléfono Oficial (01) 844-438-04-40

Redes sociales oficiales <https://www.facebook.com/servimedisecc38/> <https://twitter.com/SMSecc38>

Dirección electrónica oficial <https://www.smsecc38.gob.mx>

Fecha Ingreso	Cargo	Nivel Tabular	Tipo Empleado	Unidad
16-mar.-2000	PERSONAL ADMINISTRATIV	CONTADOR GENERAL	BASE	OFICINAS CENTRALES



101365 TELLEZ ROMERO GLORIA ADRIANA

Región SUR

Municipio SALTILLO

Domicilio Oficial BLVD. LOS ALAMOS No. 3685 Int. 3, SAN JOSE DE LOS CERRITOS, SALTILLO, COAHUILA

Teléfono Oficial (01) 844-438-04-40

Redes sociales oficiales <https://www.facebook.com/servimedisecc38/> <https://twitter.com/SMSecc38>

Dirección electrónica oficial <https://www.smsecc38.gob.mx>

Fecha Ingreso	Cargo	Nivel Tabular	Tipo Empleado	Unidad
16-mar.-2000	PERSONAL ADMINISTRATIV	COORDINADOR DE CONTABILIDADES	BASE	OFICINAS CENTRALES

SERVICIO MÉDICO DE LOS TRABAJADORES DE LA EDUCACIÓN

SISTEMA INTEGRAL DE ADMINISTRACIÓN DE PERSONAL - Directorio de Servidores Públicos

Responsable de Generar la Información: Dirección General de Área de Recursos Humanos

Fecha de actualización y/o revisión: 06/06/2025

Responsable de Actualizar la Información: Unidad de Transparencia

Página: 15

Titular del Organismo: Dr. Jorge Bill Soto Almaguer

Titular de la Unidad de Transparencia: Lic. Daniel de Jesús Borjón Mireles

101401 DE LA FUENTE ALVEAR MAYELA

Región SUR

Municipio SALTILLO

Domicilio Oficial BLVD. LOS ALAMOS No. 3685 Int. 3, SAN JOSE DE LOS CERRITOS, SALTILLO, COAHUILA

Teléfono Oficial (01) 844-438-04-40

Redes sociales oficiales <https://www.facebook.com/servimedisec38/> <https://twitter.com/SMSecc38>

Dirección electrónica oficial <https://www.smsecc38.gob.mx>

Fecha Ingreso	Cargo	Nivel Tabular	Tipo Empleado	Unidad
16-oct.-2000	PERSONAL ADMINISTRATIV	AUDITOR INTERNO CONTABLE - ADMINISTR	BASE	OFICINAS CENTRALES

101402 NAVARRO RAMIREZ ISELA JOSEFINA

Región SUR

Municipio SALTILLO

Domicilio Oficial BLVD. LOS ALAMOS No. 3685 Int. 3, SAN JOSE DE LOS CERRITOS, SALTILLO, COAHUILA

Teléfono Oficial (01) 844-438-04-40

Redes sociales oficiales <https://www.facebook.com/servimedisec38/> <https://twitter.com/SMSecc38>

Dirección electrónica oficial <https://www.smsecc38.gob.mx>

Fecha Ingreso	Cargo	Nivel Tabular	Tipo Empleado	Unidad
16-may.-2019	COMISIONADO	SUBDIRECCIÓN DE CONTABILIDAD DE OF. C	CONFIANZA	OFICINAS CENTRALES
16-oct.-2000	PERSONAL ADMINISTRATIV	COORDINADOR DE CONTABILIDADES	BASE	OFICINAS CENTRALES

101403 FERNANDEZ FLORES JACKELINE ELIZABETH

Región SUR

Municipio SALTILLO

Domicilio Oficial BLVD. LOS ALAMOS No. 3685 Int. 3, SAN JOSE DE LOS CERRITOS, SALTILLO, COAHUILA

Teléfono Oficial (01) 844-438-04-40

Redes sociales oficiales <https://www.facebook.com/servimedisec38/> <https://twitter.com/SMSecc38>

Dirección electrónica oficial <https://www.smsecc38.gob.mx>

Fecha Ingreso	Cargo	Nivel Tabular	Tipo Empleado	Unidad
01-abr.-2023	COMISIONADO	DIRECCIÓN DE ÁREA DE APOYO TÉCNICO Y D	CONFIANZA	OFICINAS CENTRALES
16-oct.-2000	PERSONAL ADMINISTRATIV	JEFE DE DEPARTAMENTO DE SISTEMAS	BASE	OFICINAS CENTRALES

101406 CAZARES TAPIA JESUS SERGIO

Región SUR

Municipio SALTILLO

Domicilio Oficial BLVD. LOS ALAMOS No. 3685 Int. 3, SAN JOSE DE LOS CERRITOS, SALTILLO, COAHUILA

Teléfono Oficial (01) 844-438-04-40

Redes sociales oficiales <https://www.facebook.com/servimedisec38/> <https://twitter.com/SMSecc38>

Dirección electrónica oficial <https://www.smsecc38.gob.mx>

Fecha Ingreso	Cargo	Nivel Tabular	Tipo Empleado	Unidad
16-oct.-2000	PERSONAL MANUAL	OFICIAL DE SERVICIOS GENERALES (C)	BASE	OFICINAS CENTRALES

SERVICIO MÉDICO DE LOS TRABAJADORES DE LA EDUCACIÓN

SISTEMA INTEGRAL DE ADMINISTRACIÓN DE PERSONAL - Directorio de Servidores Públicos

Responsable de Generar la Información: Dirección General de Área de Recursos Humanos

Fecha de actualización y/o revisión: 06/06/2025

Responsable de Actualizar la Información: Unidad de Transparencia

Página: 16

Titular del Organismo: Dr. Jorge Bill Soto Almaguer

Titular de la Unidad de Transparencia: Lic. Daniel de Jesús Borjón Mireles



101409 HERNANDEZ DANIEL FRANCISCA

Región SUR

Municipio SALTILLO

Domicilio Oficial BLVD. LOS ALAMOS No. 3685 Int. 3, SAN JOSE DE LOS CERRITOS, SALTILLO, COAHUILA

Teléfono Oficial (01) 844-438-04-40

Redes sociales oficiales <https://www.facebook.com/servimedisec38/> <https://twitter.com/SMSecc38>

Dirección electrónica oficial <https://www.smsecc38.gob.mx>

Fecha Ingreso	Cargo	Nivel Tabular	Tipo Empleado	Unidad
16-oct.-2000	PERSONAL MANUAL	OFICIAL DE SERVICIOS GENERALES (C)	BASE	OFICINAS CENTRALES



101418 CORPUS PRADO DALIA ELIZABETH

Región SUR

Municipio SALTILLO

Domicilio Oficial BLVD. LOS ALAMOS No. 3685 Int. 3, SAN JOSE DE LOS CERRITOS, SALTILLO, COAHUILA

Teléfono Oficial (01) 844-438-04-40

Redes sociales oficiales <https://www.facebook.com/servimedisec38/> <https://twitter.com/SMSecc38>

Dirección electrónica oficial <https://www.smsecc38.gob.mx>

Fecha Ingreso	Cargo	Nivel Tabular	Tipo Empleado	Unidad
06-feb.-2019	COMISIONADO	DIRECCIÓN DE ÁREA DE CONTABILIDAD	CONFIANZA	OFICINAS CENTRALES
16-oct.-2000	PERSONAL ADMINISTRATIV	COORDINADOR DE CONTABILIDADES	BASE	OFICINAS CENTRALES



101420 RUIZ GARCIA ROSARIO ISABEL

Región SUR

Municipio SALTILLO

Domicilio Oficial BLVD. LOS ALAMOS No. 3685 Int. 3, SAN JOSE DE LOS CERRITOS, SALTILLO, COAHUILA

Teléfono Oficial (01) 844-438-04-40

Redes sociales oficiales <https://www.facebook.com/servimedisec38/> <https://twitter.com/SMSecc38>

Dirección electrónica oficial <https://www.smsecc38.gob.mx>

Fecha Ingreso	Cargo	Nivel Tabular	Tipo Empleado	Unidad
16-oct.-2000	PERSONAL ADMINISTRATIV	CONTADOR (C)	BASE	OFICINAS CENTRALES
01-abr.-2025	SUBDIRECCION DE INGRESO	SUBDIRECCION DE INGRESOS	CONFIANZA	OFICINAS CENTRALES



101421 REYES GONZALEZ MARIA DE JESUS

Región SUR

Municipio SALTILLO

Domicilio Oficial BLVD. LOS ALAMOS No. 3685 Int. 3, SAN JOSE DE LOS CERRITOS, SALTILLO, COAHUILA

Teléfono Oficial (01) 844-438-04-40

Redes sociales oficiales <https://www.facebook.com/servimedisec38/> <https://twitter.com/SMSecc38>

Dirección electrónica oficial <https://www.smsecc38.gob.mx>

Fecha Ingreso	Cargo	Nivel Tabular	Tipo Empleado	Unidad
16-oct.-2000	PERSONAL ADMINISTRATIV	JEFE DE DEPARTAMENTO (A)	BASE	OFICINAS CENTRALES

SERVICIO MÉDICO DE LOS TRABAJADORES DE LA EDUCACIÓN

SISTEMA INTEGRAL DE ADMINISTRACIÓN DE PERSONAL - Directorio de Servidores Públicos

Responsable de Generar la Información: Dirección General de Área de Recursos Humanos

Fecha de actualización y/o revisión: 06/06/2025

Responsable de Actualizar la Información: Unidad de Transparencia

Página: 17

Titular del Organismo: Dr. Jorge Bill Soto Almaguer

Titular de la Unidad de Transparencia: Lic. Daniel de Jesús Borjón Mireles

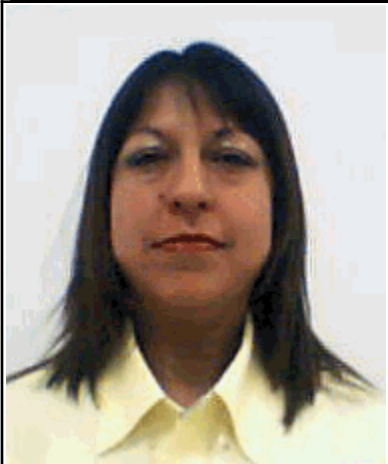

101468 OLIVO SANCHEZ MARIA ESTELA ELIZABETH

Región SUR

Municipio SALTILLO

Domicilio Oficial BLVD. LOS ALAMOS No. 3685 Int. 3, SAN JOSE DE LOS CERRITOS, SALTILLO, COAHUILA

Teléfono Oficial (01) 844-438-04-40

Redes sociales oficiales <https://www.facebook.com/servimedisecc38/> <https://twitter.com/SMSecc38>

Dirección electrónica oficial <https://www.smsecc38.gob.mx>

Fecha Ingreso	Cargo	Nivel Tabular	Tipo Empleado	Unidad
16-nov.-2000	PERSONAL ADMINISTRATIV	JEFE DE DEPARTAMENTO (A)	BASE	OFICINAS CENTRALES



101481 LIZARRAGA TORRES LIZETH

Región SUR

Municipio SALTILLO

Domicilio Oficial BLVD. LOS ALAMOS No. 3685 Int. 3, SAN JOSE DE LOS CERRITOS, SALTILLO, COAHUILA

Teléfono Oficial (01) 844-438-04-40

Redes sociales oficiales <https://www.facebook.com/servimedisecc38/> <https://twitter.com/SMSecc38>

Dirección electrónica oficial <https://www.smsecc38.gob.mx>

Fecha Ingreso	Cargo	Nivel Tabular	Tipo Empleado	Unidad
01-feb.-2001	PERSONAL ADMINISTRATIV	CONTADOR (A)	BASE	OFICINAS CENTRALES



101497 ESPINOSA GARCIA TERESO DE JESUS

Región SUR

Municipio SALTILLO

Domicilio Oficial BLVD. LOS ALAMOS No. 3685 Int. 3, SAN JOSE DE LOS CERRITOS, SALTILLO, COAHUILA

Teléfono Oficial (01) 844-438-04-40

Redes sociales oficiales <https://www.facebook.com/servimedisecc38/> <https://twitter.com/SMSecc38>

Dirección electrónica oficial <https://www.smsecc38.gob.mx>

Fecha Ingreso	Cargo	Nivel Tabular	Tipo Empleado	Unidad
01-nov.-2001	PERSONAL ADMINISTRATIV	ASISTENTE DE JEFE DE DEPARTAMENTO ESP	BASE	OFICINAS CENTRALES

SERVICIO MÉDICO DE LOS TRABAJADORES DE LA EDUCACIÓN

SISTEMA INTEGRAL DE ADMINISTRACIÓN DE PERSONAL - Directorio de Servidores Públicos

Responsable de Generar la Información: Dirección General de Área de Recursos Humanos

Fecha de actualización y/o revisión: 06/06/2025

Responsable de Actualizar la Información: Unidad de Transparencia

Página: 18

Titular del Organismo: Dr. Jorge Bill Soto Almaguer

Titular de la Unidad de Transparencia: Lic. Daniel de Jesús Borjón Mireles

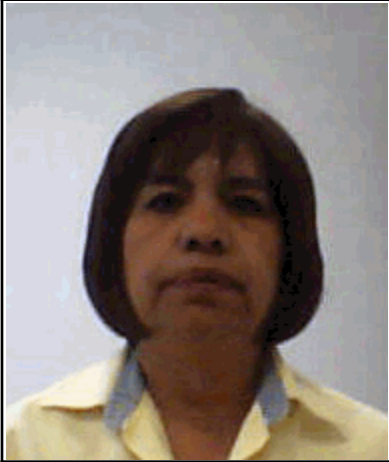

101499 RAMOS LOPEZ MARTHA LETICIA

Región SUR

Municipio SALTILLO

Domicilio Oficial BLVD. LOS ALAMOS No. 3685 Int. 3, SAN JOSE DE LOS CERRITOS, SALTILLO, COAHUILA

Teléfono Oficial (01) 844-438-04-40

Redes sociales oficiales <https://www.facebook.com/servimedisecc38/> <https://twitter.com/SMSecc38>

Dirección electrónica oficial <https://www.smsecc38.gob.mx>

Fecha Ingreso	Cargo	Nivel Tabular	Tipo Empleado	Unidad
01-nov.-2001	PERSONAL ADMINISTRATIV	JEFE DE DEPARTAMENTO (C)	BASE	OFICINAS CENTRALES



101527 VALDEZ ALONZO MARIA MONZERRAT

Región SUR

Municipio SALTILLO

Domicilio Oficial BLVD. LOS ALAMOS No. 3685 Int. 3, SAN JOSE DE LOS CERRITOS, SALTILLO, COAHUILA

Teléfono Oficial (01) 844-438-04-40

Redes sociales oficiales <https://www.facebook.com/servimedisecc38/> <https://twitter.com/SMSecc38>

Dirección electrónica oficial <https://www.smsecc38.gob.mx>

Fecha Ingreso	Cargo	Nivel Tabular	Tipo Empleado	Unidad
01-dic.-2000	PERSONAL ADMINISTRATIV	JEFE DE DEPARTAMENTO DE SISTEMAS	BASE	OFICINAS CENTRALES



101531 AVILES HILARIO JESUS FERNANDO

Región SUR

Municipio SALTILLO

Domicilio Oficial BLVD. LOS ALAMOS No. 3685 Int. 3, SAN JOSE DE LOS CERRITOS, SALTILLO, COAHUILA

Teléfono Oficial (01) 844-438-04-40

Redes sociales oficiales <https://www.facebook.com/servimedisecc38/> <https://twitter.com/SMSecc38>

Dirección electrónica oficial <https://www.smsecc38.gob.mx>

Fecha Ingreso	Cargo	Nivel Tabular	Tipo Empleado	Unidad
01-oct.-2000	PERSONAL ADMINISTRATIV	PROFESIONAL EN SISTEMAS (C)	BASE	OFICINAS CENTRALES

SERVICIO MÉDICO DE LOS TRABAJADORES DE LA EDUCACIÓN

SISTEMA INTEGRAL DE ADMINISTRACIÓN DE PERSONAL - Directorio de Servidores Públicos

Responsable de Generar la Información: Dirección General de Área de Recursos Humanos

Fecha de actualización y/o revisión: 06/06/2025

Responsable de Actualizar la Información: Unidad de Transparencia

Página: 19

Titular del Organismo: Dr. Jorge Bill Soto Almaguer

Titular de la Unidad de Transparencia: Lic. Daniel de Jesús Borjón Mireles

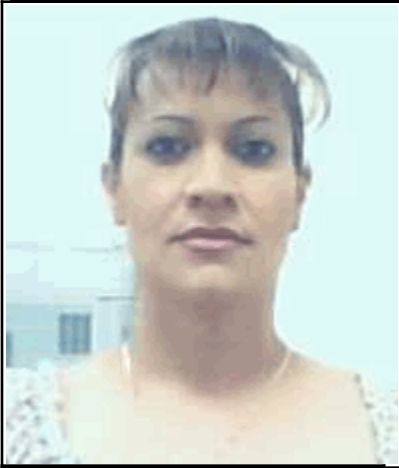

101536 ARREDONDO BERNAL ANA LAURA

Región SUR

Municipio SALTILLO

Domicilio Oficial BLVD. LOS ALAMOS No. 3685 Int. 3, SAN JOSE DE LOS CERRITOS, SALTILLO, COAHUILA

Teléfono Oficial (01) 844-438-04-40

Redes sociales oficiales <https://www.facebook.com/servimedisecc38/> <https://twitter.com/SMSecc38>

Dirección electrónica oficial <https://www.smsecc38.gob.mx>

Fecha Ingreso	Cargo	Nivel Tabular	Tipo Empleado	Unidad
31-ago.-1999	PERSONAL ADMINISTRATIV	JEFE DE DEPARTAMENTO (C)	BASE	OFICINAS CENTRALES



101537 DAVILA VALDES JESUS ARMANDO

Región SUR

Municipio SALTILLO

Domicilio Oficial BLVD. LOS ALAMOS No. 3685 Int. 3, SAN JOSE DE LOS CERRITOS, SALTILLO, COAHUILA

Teléfono Oficial (01) 844-438-04-40

Redes sociales oficiales <https://www.facebook.com/servimedisecc38/> <https://twitter.com/SMSecc38>

Dirección electrónica oficial <https://www.smsecc38.gob.mx>

Fecha Ingreso	Cargo	Nivel Tabular	Tipo Empleado	Unidad
01-feb.-2003	PERSONAL ADMINISTRATIV	ASISTENTE DE JEFE DE DEPARTAMENTO (A)	BASE	OFICINAS CENTRALES



101539 PEREZ GAYTAN MARCELA GUADALUPE

Región SUR

Municipio SALTILLO

Domicilio Oficial BLVD. LOS ALAMOS No. 3685 Int. 3, SAN JOSE DE LOS CERRITOS, SALTILLO, COAHUILA

Teléfono Oficial (01) 844-438-04-40

Redes sociales oficiales <https://www.facebook.com/servimedisecc38/> <https://twitter.com/SMSecc38>

Dirección electrónica oficial <https://www.smsecc38.gob.mx>

Fecha Ingreso	Cargo	Nivel Tabular	Tipo Empleado	Unidad
01-abr.-2025	COMISIONADO	SUBDIRECCIÓN DE CONTABILIDAD DE FARM	CONFIANZA	OFICINAS CENTRALES
01-feb.-2003	PERSONAL ADMINISTRATIV	CONTADOR (A)	BASE	OFICINAS CENTRALES

SERVICIO MÉDICO DE LOS TRABAJADORES DE LA EDUCACIÓN

SISTEMA INTEGRAL DE ADMINISTRACIÓN DE PERSONAL - Directorio de Servidores Públicos

Responsable de Generar la Información: Dirección General de Área de Recursos Humanos

Fecha de actualización y/o revisión: 06/06/2025

Responsable de Actualizar la Información: Unidad de Transparencia

Página: 20

Titular del Organismo: Dr. Jorge Bill Soto Almaguer

Titular de la Unidad de Transparencia: Lic. Daniel de Jesús Borjón Mireles



101543 OVIEDO SAUCEDO JOSE ANTONIO

Región SUR

Municipio SALTILLO

Domicilio Oficial BLVD. LOS ALAMOS No. 3685 Int. 3, SAN JOSE DE LOS CERRITOS, SALTILLO, COAHUILA

Teléfono Oficial (01) 844-438-04-40

Redes sociales oficiales <https://www.facebook.com/servimedisecc38/> <https://twitter.com/SMSecc38>

Dirección electrónica oficial <https://www.smsecc38.gob.mx>

Fecha Ingreso	Cargo	Nivel Tabular	Tipo Empleado	Unidad
16-mar.-2003	PERSONAL ADMINISTRATIV	ASISTENTE DE JEFE DE DEPARTAMENTO (B)	BASE	OFICINAS CENTRALES



101902 REYES CAVAZOS JUAN DJALBERT

Región SUR

Municipio SALTILLO

Domicilio Oficial BLVD. LOS ALAMOS No. 3685 Int. 3, SAN JOSE DE LOS CERRITOS, SALTILLO, COAHUILA

Teléfono Oficial (01) 844-438-04-40

Redes sociales oficiales <https://www.facebook.com/servimedisecc38/> <https://twitter.com/SMSecc38>

Dirección electrónica oficial <https://www.smsecc38.gob.mx>

Fecha Ingreso	Cargo	Nivel Tabular	Tipo Empleado	Unidad
16-ene.-2009	PERSONAL ADMINISTRATIV	EMPLEADO ADMINISTRATIVO (B)	BASE	OFICINAS CENTRALES



101918 CABRERA RODRIGUEZ JOSE MARTIN

Región SUR

Municipio SALTILLO

Domicilio Oficial BLVD. LOS ALAMOS No. 3685 Int. 3, SAN JOSE DE LOS CERRITOS, SALTILLO, COAHUILA

Teléfono Oficial (01) 844-438-04-40

Redes sociales oficiales <https://www.facebook.com/servimedisecc38/> <https://twitter.com/SMSecc38>

Dirección electrónica oficial <https://www.smsecc38.gob.mx>

Fecha Ingreso	Cargo	Nivel Tabular	Tipo Empleado	Unidad
01-jun.-2009	PERSONAL ADMINISTRATIV	EMPLEADO ADMINISTRATIVO (D)	BASE	OFICINAS CENTRALES

SERVICIO MÉDICO DE LOS TRABAJADORES DE LA EDUCACIÓN

SISTEMA INTEGRAL DE ADMINISTRACIÓN DE PERSONAL - Directorio de Servidores Públicos

Responsable de Generar la Información: Dirección General de Área de Recursos Humanos

Fecha de actualización y/o revisión: 06/06/2025

Responsable de Actualizar la Información: Unidad de Transparencia

Página: 21

Titular del Organismo: Dr. Jorge Bill Soto Almaguer

Titular de la Unidad de Transparencia: Lic. Daniel de Jesús Borjón Mireles



201464 MARTINEZ GARCIA ELVIRA

Región SUR

Municipio SALTILLO

Domicilio Oficial BLVD. LOS ALAMOS No. 3685 Int. 3, SAN JOSE DE LOS CERRITOS, SALTILLO, COAHUILA

Teléfono Oficial (01) 844-438-04-40

Redes sociales oficiales <https://www.facebook.com/servimedisecc38/> <https://twitter.com/SMSecc38>

Dirección electrónica oficial <https://www.smsecc38.gob.mx>

Fecha Ingreso	Cargo	Nivel Tabular	Tipo Empleado	Unidad
01-feb.-2006	PERSONAL MEDICO	MEDICO GENERAL	BASE	OFICINAS CENTRALES



201486 CAMPOS RODRIGUEZ ROSEMBERG

Región SUR

Municipio SALTILLO

Domicilio Oficial BLVD. LOS ALAMOS No. 3685 Int. 3, SAN JOSE DE LOS CERRITOS, SALTILLO, COAHUILA

Teléfono Oficial (01) 844-438-04-40

Redes sociales oficiales <https://www.facebook.com/servimedisecc38/> <https://twitter.com/SMSecc38>

Dirección electrónica oficial <https://www.smsecc38.gob.mx>

Fecha Ingreso	Cargo	Nivel Tabular	Tipo Empleado	Unidad
01-may.-2006	PERSONAL TECNICO	ARQUITECTO (B)	BASE	OFICINAS CENTRALES



201692 VASQUEZ JIMENEZ JOSE ANTONIO

Región SUR

Municipio SALTILLO

Domicilio Oficial BLVD. LOS ALAMOS No. 3685 Int. 3, SAN JOSE DE LOS CERRITOS, SALTILLO, COAHUILA

Teléfono Oficial (01) 844-438-04-40

Redes sociales oficiales <https://www.facebook.com/servimedisecc38/> <https://twitter.com/SMSecc38>

Dirección electrónica oficial <https://www.smsecc38.gob.mx>

Fecha Ingreso	Cargo	Nivel Tabular	Tipo Empleado	Unidad
01-may.-2006	PERSONAL ADMINISTRATIV	CONTADOR (A)	BASE	OFICINAS CENTRALES

SERVICIO MÉDICO DE LOS TRABAJADORES DE LA EDUCACIÓN

SISTEMA INTEGRAL DE ADMINISTRACIÓN DE PERSONAL - Directorio de Servidores Públicos

Responsable de Generar la Información: Dirección General de Área de Recursos Humanos

Fecha de actualización y/o revisión: 06/06/2025

Responsable de Actualizar la Información: Unidad de Transparencia

Página: 22

Titular del Organismo: Dr. Jorge Bill Soto Almaguer

Titular de la Unidad de Transparencia: Lic. Daniel de Jesús Borjón Mireles

201701 HERNANDEZ JUAREZ ROSA ELENA

Región SUR

Municipio SALTILLO

Domicilio Oficial BLVD. LOS ALAMOS No. 3685 Int. 3, SAN JOSE DE LOS CERRITOS, SALTILLO, COAHUILA

Teléfono Oficial (01) 844-438-04-40

Redes sociales oficiales <https://www.facebook.com/servimedisec38/> <https://twitter.com/SMSecc38>

Dirección electrónica oficial <https://www.smsecc38.gob.mx>

Fecha Ingreso	Cargo	Nivel Tabular	Tipo Empleado	Unidad
06-feb.-2019	COMISIONADO	SUBDIRECCIÓN DE CONTRATACIÓN Y CAPAC	CONFIANZA	OFICINAS CENTRALES
01-may.-2006	PERSONAL ADMINISTRATIV	JEFE DE DEPARTAMENTO (B)	BASE	OFICINAS CENTRALES

201754 ALMONTE AYALA FABIOLA

Región SUR

Municipio SALTILLO

Domicilio Oficial BLVD. LOS ALAMOS No. 3685 Int. 3, SAN JOSE DE LOS CERRITOS, SALTILLO, COAHUILA

Teléfono Oficial (01) 844-438-04-40

Redes sociales oficiales <https://www.facebook.com/servimedisec38/> <https://twitter.com/SMSecc38>

Dirección electrónica oficial <https://www.smsecc38.gob.mx>

Fecha Ingreso	Cargo	Nivel Tabular	Tipo Empleado	Unidad
01-ene.-2004	PERSONAL ADMINISTRATIV	PROFESIONAL DE SISTEMAS (E)	BASE	OFICINAS CENTRALES

201766 CORDERO DE LA RIVA RAMON

Región SUR

Municipio SALTILLO

Domicilio Oficial BLVD. LOS ALAMOS No. 3685 Int. 3, SAN JOSE DE LOS CERRITOS, SALTILLO, COAHUILA

Teléfono Oficial (01) 844-438-04-40

Redes sociales oficiales <https://www.facebook.com/servimedisec38/> <https://twitter.com/SMSecc38>

Dirección electrónica oficial <https://www.smsecc38.gob.mx>

Fecha Ingreso	Cargo	Nivel Tabular	Tipo Empleado	Unidad
01-ene.-2004	PERSONAL ADMINISTRATIV	PROFESIONAL EN SISTEMAS (D)	BASE	OFICINAS CENTRALES

SERVICIO MÉDICO DE LOS TRABAJADORES DE LA EDUCACIÓN

SISTEMA INTEGRAL DE ADMINISTRACIÓN DE PERSONAL - Directorio de Servidores Públicos

Responsable de Generar la Información: Dirección General de Área de Recursos Humanos

Fecha de actualización y/o revisión: 06/06/2025

Responsable de Actualizar la Información: Unidad de Transparencia

Página: 23

Titular del Organismo: Dr. Jorge Bill Soto Almaguer

Titular de la Unidad de Transparencia: Lic. Daniel de Jesús Borjón Mireles



201767 MARTINEZ MARTINEZ NANCY YANETH

Región SUR

Municipio SALTILLO

Domicilio Oficial BLVD. LOS ALAMOS No. 3685 Int. 3, SAN JOSE DE LOS CERRITOS, SALTILLO, COAHUILA

Teléfono Oficial (01) 844-438-04-40

Redes sociales oficiales <https://www.facebook.com/servimedisecc38/> <https://twitter.com/SMSecc38>

Dirección electrónica oficial <https://www.smsecc38.gob.mx>

Fecha Ingreso	Cargo	Nivel Tabular	Tipo Empleado	Unidad
01-ene.-2004	PERSONAL ADMINISTRATIV	PROFESIONAL DE SISTEMAS (E)	BASE	OFICINAS CENTRALES



201790 RANGEL RODRIGUEZ MONICA PALOMA

Región SUR

Municipio SALTILLO

Domicilio Oficial BLVD. LOS ALAMOS No. 3685 Int. 3, SAN JOSE DE LOS CERRITOS, SALTILLO, COAHUILA

Teléfono Oficial (01) 844-438-04-40

Redes sociales oficiales <https://www.facebook.com/servimedisecc38/> <https://twitter.com/SMSecc38>

Dirección electrónica oficial <https://www.smsecc38.gob.mx>

Fecha Ingreso	Cargo	Nivel Tabular	Tipo Empleado	Unidad
01-may.-2006	PERSONAL ADMINISTRATIV	ASISTENTE DE JEFE DE DEPARTAMENTO (B)	BASE	OFICINAS CENTRALES



201794 ALVARADO PEREZ JOSE GABRIEL

Región SUR

Municipio SALTILLO

Domicilio Oficial BLVD. LOS ALAMOS No. 3685 Int. 3, SAN JOSE DE LOS CERRITOS, SALTILLO, COAHUILA

Teléfono Oficial (01) 844-438-04-40

Redes sociales oficiales <https://www.facebook.com/servimedisecc38/> <https://twitter.com/SMSecc38>

Dirección electrónica oficial <https://www.smsecc38.gob.mx>

Fecha Ingreso	Cargo	Nivel Tabular	Tipo Empleado	Unidad
01-ene.-2004	PERSONAL ADMINISTRATIV	JEFE DE DEPARTAMENTO DE SISTEMAS	BASE	OFICINAS CENTRALES



201811 GONZALEZ GONZALEZ GLORIA GABRIELA

Región SUR

Municipio SALTILLO

Domicilio Oficial BLVD. LOS ALAMOS No. 3685 Int. 3, SAN JOSE DE LOS CERRITOS, SALTILLO, COAHUILA

Teléfono Oficial (01) 844-438-04-40

Redes sociales oficiales <https://www.facebook.com/servimedisecc38/> <https://twitter.com/SMSecc38>

Dirección electrónica oficial <https://www.smsecc38.gob.mx>

Fecha Ingreso	Cargo	Nivel Tabular	Tipo Empleado	Unidad
01-ene.-2004	PERSONAL ADMINISTRATIV	ASISTENTE DE JEFE DE DEPARTAMENTO ESP	BASE	OFICINAS CENTRALES

SERVICIO MÉDICO DE LOS TRABAJADORES DE LA EDUCACIÓN

SISTEMA INTEGRAL DE ADMINISTRACIÓN DE PERSONAL - Directorio de Servidores Públicos

Responsable de Generar la Información: Dirección General de Área de Recursos Humanos

Fecha de actualización y/o revisión: 06/06/2025

Responsable de Actualizar la Información: Unidad de Transparencia

Página: 24

Titular del Organismo: Dr. Jorge Bill Soto Almaguer

Titular de la Unidad de Transparencia: Lic. Daniel de Jesús Borjón Mireles

201947 GARCIA AGUILAR ALMA DELIA

Región SUR

Municipio SALTILLO

Domicilio Oficial BLVD. LOS ALAMOS No. 3685 Int. 3, SAN JOSE DE LOS CERRITOS, SALTILLO, COAHUILA

Teléfono Oficial (01) 844-438-04-40

Redes sociales oficiales <https://www.facebook.com/servimedisecc38/> <https://twitter.com/SMSecc38>

Dirección electrónica oficial <https://www.smsecc38.gob.mx>

Fecha Ingreso	Cargo	Nivel Tabular	Tipo Empleado	Unidad
01-sep.-2006	PERSONAL ADMINISTRATIV	JEFE DE DEPARTAMENTO (A)	BASE	OFICINAS CENTRALES

201948 VALDES ALEMAN LUIS FERNANDO

Región SUR

Municipio SALTILLO

Domicilio Oficial BLVD. LOS ALAMOS No. 3685 Int. 3, SAN JOSE DE LOS CERRITOS, SALTILLO, COAHUILA

Teléfono Oficial (01) 844-438-04-40

Redes sociales oficiales <https://www.facebook.com/servimedisecc38/> <https://twitter.com/SMSecc38>

Dirección electrónica oficial <https://www.smsecc38.gob.mx>

Fecha Ingreso	Cargo	Nivel Tabular	Tipo Empleado	Unidad
01-may.-2006	PERSONAL ADMINISTRATIV	ASISTENTE DE JEFE DE DEPARTAMENTO ESP	BASE	OFICINAS CENTRALES

201959 DE LA CRUZ MORENO JOSE LUIS

Región SUR

Municipio SALTILLO

Domicilio Oficial BLVD. LOS ALAMOS No. 3685 Int. 3, SAN JOSE DE LOS CERRITOS, SALTILLO, COAHUILA

Teléfono Oficial (01) 844-438-04-40

Redes sociales oficiales <https://www.facebook.com/servimedisecc38/> <https://twitter.com/SMSecc38>

Dirección electrónica oficial <https://www.smsecc38.gob.mx>

Fecha Ingreso	Cargo	Nivel Tabular	Tipo Empleado	Unidad
01-feb.-2025	COMISIONADO	DIRECCIÓN DE ÁREA DE ACTIVOS FIJOS	CONFIANZA	OFICINAS CENTRALES
01-oct.-2006	PERSONAL ADMINISTRATIV	AUDITOR INTERNO CONTABLE - ADMINISTR	BASE	OFICINAS CENTRALES

SERVICIO MÉDICO DE LOS TRABAJADORES DE LA EDUCACIÓN

SISTEMA INTEGRAL DE ADMINISTRACIÓN DE PERSONAL - Directorio de Servidores Públicos

Responsable de Generar la Información: Dirección General de Área de Recursos Humanos

Fecha de actualización y/o revisión: 06/06/2025

Responsable de Actualizar la Información: Unidad de Transparencia

Página: 25

Titular del Organismo: Dr. Jorge Bill Soto Almaguer

Titular de la Unidad de Transparencia: Lic. Daniel de Jesús Borjón Mireles

202001 GARAY GARZA AIDEE ROSALINA

Región SUR

Municipio SALTILLO

Domicilio Oficial BLVD. LOS ALAMOS No. 3685 Int. 3, SAN JOSE DE LOS CERRITOS, SALTILLO, COAHUILA

Teléfono Oficial (01) 844-438-04-40

Redes sociales oficiales <https://www.facebook.com/servimedisecc38/> <https://twitter.com/SMSecc38>

Dirección electrónica oficial <https://www.smsecc38.gob.mx>

Fecha Ingreso	Cargo	Nivel Tabular	Tipo Empleado	Unidad
01-may.-2006	PERSONAL ADMINISTRATIV	ASISTENTE DE JEFE DE DEPARTAMENTO (B)	BASE	OFICINAS CENTRALES

202004 GONZALEZ GAYTAN ADRIANA ALEJANDRA

Región SUR

Municipio SALTILLO

Domicilio Oficial BLVD. LOS ALAMOS No. 3685 Int. 3, SAN JOSE DE LOS CERRITOS, SALTILLO, COAHUILA

Teléfono Oficial (01) 844-438-04-40

Redes sociales oficiales <https://www.facebook.com/servimedisecc38/> <https://twitter.com/SMSecc38>

Dirección electrónica oficial <https://www.smsecc38.gob.mx>

Fecha Ingreso	Cargo	Nivel Tabular	Tipo Empleado	Unidad
01-dic.-2007	PERSONAL ADMINISTRATIV	ASISTENTE DE JEFE DE DEPARTAMENTO ESP	BASE	OFICINAS CENTRALES

202066 JIMENEZ REYES CLAUDIA

Región SUR

Municipio SALTILLO

Domicilio Oficial BLVD. LOS ALAMOS No. 3685 Int. 3, SAN JOSE DE LOS CERRITOS, SALTILLO, COAHUILA

Teléfono Oficial (01) 844-438-04-40

Redes sociales oficiales <https://www.facebook.com/servimedisecc38/> <https://twitter.com/SMSecc38>

Dirección electrónica oficial <https://www.smsecc38.gob.mx>

Fecha Ingreso	Cargo	Nivel Tabular	Tipo Empleado	Unidad
01-may.-2006	PERSONAL ADMINISTRATIV	PROFESIONAL DE SISTEMAS (E)	BASE	OFICINAS CENTRALES

SERVICIO MÉDICO DE LOS TRABAJADORES DE LA EDUCACIÓN

SISTEMA INTEGRAL DE ADMINISTRACIÓN DE PERSONAL - Directorio de Servidores Públicos

Responsable de Generar la Información: Dirección General de Área de Recursos Humanos

Fecha de actualización y/o revisión: 06/06/2025

Responsable de Actualizar la Información: Unidad de Transparencia

Página: 26

Titular del Organismo: Dr. Jorge Bill Soto Almaguer

Titular de la Unidad de Transparencia: Lic. Daniel de Jesús Borjón Mireles

202071 RUIZ OLVERA HECTOR ERNESTO

Región SUR

Municipio SALTILLO

Domicilio Oficial BLVD. LOS ALAMOS No. 3685 Int. 3, SAN JOSE DE LOS CERRITOS, SALTILLO, COAHUILA

Teléfono Oficial (01) 844-438-04-40

Redes sociales oficiales <https://www.facebook.com/servimedisecc38/> <https://twitter.com/SMSecc38>

Dirección electrónica oficial <https://www.smsecc38.gob.mx>

Fecha Ingreso	Cargo	Nivel Tabular	Tipo Empleado	Unidad
01-ene.-2018	PERSONAL ADMINISTRATIV	EMPLEADO ADMINISTRATIVO (T7)	BASE	OFICINAS CENTRALES
01-sep.-2008	PERSONAL MANUAL	OFICIAL DE SERVICIOS GENERALES (C)	BASE	OFICINAS CENTRALES

202072 MOLINA AMADOR JUAN

Región SUR

Municipio SALTILLO

Domicilio Oficial BLVD. LOS ALAMOS No. 3685 Int. 3, SAN JOSE DE LOS CERRITOS, SALTILLO, COAHUILA

Teléfono Oficial (01) 844-438-04-40

Redes sociales oficiales <https://www.facebook.com/servimedisecc38/> <https://twitter.com/SMSecc38>

Dirección electrónica oficial <https://www.smsecc38.gob.mx>

Fecha Ingreso	Cargo	Nivel Tabular	Tipo Empleado	Unidad
16-oct.-2008	PERSONAL MANUAL	OFICIAL DE SERVICIOS GENERALES (C)	BASE	OFICINAS CENTRALES

202356 MARTINEZ MARTINEZ MARIA DEL CARMEN

Región SUR

Municipio SALTILLO

Domicilio Oficial BLVD. LOS ALAMOS No. 3685 Int. 3, SAN JOSE DE LOS CERRITOS, SALTILLO, COAHUILA

Teléfono Oficial (01) 844-438-04-40

Redes sociales oficiales <https://www.facebook.com/servimedisecc38/> <https://twitter.com/SMSecc38>

Dirección electrónica oficial <https://www.smsecc38.gob.mx>

Fecha Ingreso	Cargo	Nivel Tabular	Tipo Empleado	Unidad
01-mar.-2019	COMISIONADO	SUBDIRECTORA DE PRESUPUESTOS	CONFIANZA	OFICINAS CENTRALES
16-abr.-2010	PERSONAL ADMINISTRATIV	CONTADOR (A)	BASE	OFICINAS CENTRALES

SERVICIO MÉDICO DE LOS TRABAJADORES DE LA EDUCACIÓN

SISTEMA INTEGRAL DE ADMINISTRACIÓN DE PERSONAL - Directorio de Servidores Públicos

Responsable de Generar la Información: Dirección General de Área de Recursos Humanos

Fecha de actualización y/o revisión: 06/06/2025

Responsable de Actualizar la Información: Unidad de Transparencia

Página: 27

Titular del Organismo: Dr. Jorge Bill Soto Almaguer

Titular de la Unidad de Transparencia: Lic. Daniel de Jesús Borjón Mireles

202358 BLANCO FLORES CUAUHTÉMOC

Región SUR

Municipio SALTILLO

Domicilio Oficial BLVD. LOS ALAMOS No. 3685 Int. 3, SAN JOSE DE LOS CERRITOS, SALTILLO, COAHUILA

Teléfono Oficial (01) 844-438-04-40

Redes sociales oficiales <https://www.facebook.com/servimedisecc38/> <https://twitter.com/SMSecc38>

Dirección electrónica oficial <https://www.smsecc38.gob.mx>

Fecha Ingreso	Cargo	Nivel Tabular	Tipo Empleado	Unidad
16-oct.-2008	PERSONAL ADMINISTRATIV	ASISTENTE DE JEFE DE DEPARTAMENTO (B)	BASE	OFICINAS CENTRALES

202424 ALVAREZ BERNAL MARA LIZETH

Región SUR

Municipio SALTILLO

Domicilio Oficial BLVD. LOS ALAMOS No. 3685 Int. 3, SAN JOSE DE LOS CERRITOS, SALTILLO, COAHUILA

Teléfono Oficial (01) 844-438-04-40

Redes sociales oficiales <https://www.facebook.com/servimedisecc38/> <https://twitter.com/SMSecc38>

Dirección electrónica oficial <https://www.smsecc38.gob.mx>

Fecha Ingreso	Cargo	Nivel Tabular	Tipo Empleado	Unidad
16-abr.-2010	PERSONAL ADMINISTRATIV	ASISTENTE DE JEFE DE DEPARTAMENTO ESP	BASE	OFICINAS CENTRALES

202481 RIVERA HILARIO GILBERTO

Región SUR

Municipio SALTILLO

Domicilio Oficial BLVD. LOS ALAMOS No. 3685 Int. 3, SAN JOSE DE LOS CERRITOS, SALTILLO, COAHUILA

Teléfono Oficial (01) 844-438-04-40

Redes sociales oficiales <https://www.facebook.com/servimedisecc38/> <https://twitter.com/SMSecc38>

Dirección electrónica oficial <https://www.smsecc38.gob.mx>

Fecha Ingreso	Cargo	Nivel Tabular	Tipo Empleado	Unidad
16-mar.-2025	OFICIALIA MAYOR	OFICIALIA MAYOR	CONFIANZA	OFICINAS CENTRALES
31-mar.-2014	PERSONAL MANUAL	OFICIAL DE SERVICIOS GENERALES (C)	BASE	OFICINAS CENTRALES

SERVICIO MÉDICO DE LOS TRABAJADORES DE LA EDUCACIÓN

SISTEMA INTEGRAL DE ADMINISTRACIÓN DE PERSONAL - Directorio de Servidores Públicos

Responsable de Generar la Información: Dirección General de Área de Recursos Humanos

Fecha de actualización y/o revisión: 06/06/2025

Responsable de Actualizar la Información: Unidad de Transparencia

Página: 28

Titular del Organismo: Dr. Jorge Bill Soto Almaguer

Titular de la Unidad de Transparencia: Lic. Daniel de Jesús Borjón Mireles



202508 RUIZ MARTINEZ MARCO ANTONIO

Región SUR

Municipio SALTILLO

Domicilio Oficial BLVD. LOS ALAMOS No. 3685 Int. 3, SAN JOSE DE LOS CERRITOS, SALTILLO, COAHUILA

Teléfono Oficial (01) 844-438-04-40

Redes sociales oficiales <https://www.facebook.com/servimedisecc38/> <https://twitter.com/SMSecc38>

Dirección electrónica oficial <https://www.smsecc38.gob.mx>

Fecha Ingreso	Cargo	Nivel Tabular	Tipo Empleado	Unidad
16-nov.-2010	PERSONAL ADMINISTRATIV	ASISTENTE DE JEFE DE DEPARTAMENTO (B)	BASE	OFICINAS CENTRALES



202542 MUÑOZ RANGEL GABRIELA ALEJANDRA

Región SUR

Municipio SALTILLO

Domicilio Oficial BLVD. LOS ALAMOS No. 3685 Int. 3, SAN JOSE DE LOS CERRITOS, SALTILLO, COAHUILA

Teléfono Oficial (01) 844-438-04-40

Redes sociales oficiales <https://www.facebook.com/servimedisecc38/> <https://twitter.com/SMSecc38>

Dirección electrónica oficial <https://www.smsecc38.gob.mx>

Fecha Ingreso	Cargo	Nivel Tabular	Tipo Empleado	Unidad
16-nov.-2010	PERSONAL ADMINISTRATIV	JEFE DE DEPARTAMENTO (A)	BASE	OFICINAS CENTRALES

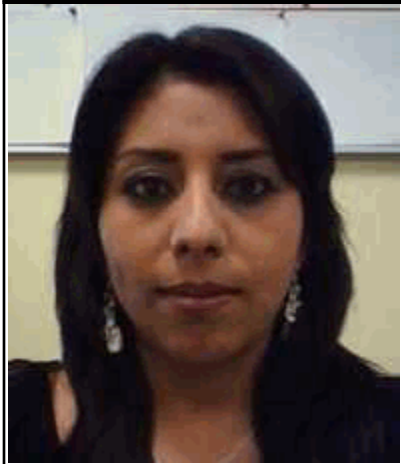

300987 OROZCO HUERTA WENDY IRACEMA

Región SUR

Municipio SALTILLO

Domicilio Oficial BLVD. LOS ALAMOS No. 3685 Int. 3, SAN JOSE DE LOS CERRITOS, SALTILLO, COAHUILA

Teléfono Oficial (01) 844-438-04-40

Redes sociales oficiales <https://www.facebook.com/servimedisecc38/> <https://twitter.com/SMSecc38>

Dirección electrónica oficial <https://www.smsecc38.gob.mx>

Fecha Ingreso	Cargo	Nivel Tabular	Tipo Empleado	Unidad
01-oct.-2024	DIRECCION DE EGRESOS	DIRECCION DE EGRESOS	CONFIANZA	OFICINAS CENTRALES
01-dic.-2005	PERSONAL ADMINISTRATIV	PROFESIONAL EN SISTEMAS (D)	BASE	OFICINAS CENTRALES

SERVICIO MÉDICO DE LOS TRABAJADORES DE LA EDUCACIÓN

SISTEMA INTEGRAL DE ADMINISTRACIÓN DE PERSONAL - Directorio de Servidores Públicos

Responsable de Generar la Información: Dirección General de Área de Recursos Humanos

Fecha de actualización y/o revisión: 06/06/2025

Responsable de Actualizar la Información: Unidad de Transparencia

Página: 29

Titular del Organismo: Dr. Jorge Bill Soto Almaguer

Titular de la Unidad de Transparencia: Lic. Daniel de Jesús Borjón Mireles



301650 ESPINOZA TORRES BEATRIZ

Región SUR

Municipio SALTILLO

Domicilio Oficial BLVD. LOS ALAMOS No. 3685 Int. 3, SAN JOSE DE LOS CERRITOS, SALTILLO, COAHUILA

Teléfono Oficial (01) 844-438-04-40

Redes sociales oficiales <https://www.facebook.com/servimedisecc38/> <https://twitter.com/SMSecc38>

Dirección electrónica oficial <https://www.smsecc38.gob.mx>

Fecha Ingreso	Cargo	Nivel Tabular	Tipo Empleado	Unidad
31-ene.-2015	PERSONAL ADMINISTRATIV	ASISTENTE DE JEFE DE DEPARTAMENTO (B)	BASE	OFICINAS CENTRALES



301878 CAZARES CABRAL ERIKA

Región SUR

Municipio SALTILLO

Domicilio Oficial BLVD. LOS ALAMOS No. 3685 Int. 3, SAN JOSE DE LOS CERRITOS, SALTILLO, COAHUILA

Teléfono Oficial (01) 844-438-04-40

Redes sociales oficiales <https://www.facebook.com/servimedisecc38/> <https://twitter.com/SMSecc38>

Dirección electrónica oficial <https://www.smsecc38.gob.mx>

Fecha Ingreso	Cargo	Nivel Tabular	Tipo Empleado	Unidad
01-dic.-2007	PERSONAL ADMINISTRATIV	ASISTENTE DE JEFE DE DEPARTAMENTO ESP	BASE	OFICINAS CENTRALES



302012 SALAS PALACIOS MARTHA DEL CARMEN

Región SUR

Municipio SALTILLO

Domicilio Oficial BLVD. LOS ALAMOS No. 3685 Int. 3, SAN JOSE DE LOS CERRITOS, SALTILLO, COAHUILA

Teléfono Oficial (01) 844-438-04-40

Redes sociales oficiales <https://www.facebook.com/servimedisecc38/> <https://twitter.com/SMSecc38>

Dirección electrónica oficial <https://www.smsecc38.gob.mx>

Fecha Ingreso	Cargo	Nivel Tabular	Tipo Empleado	Unidad
01-mar.-2009	PERSONAL ADMINISTRATIV	EMPLEADO ADMINISTRATIVO (B)	BASE	OFICINAS CENTRALES

SERVICIO MÉDICO DE LOS TRABAJADORES DE LA EDUCACIÓN

SISTEMA INTEGRAL DE ADMINISTRACIÓN DE PERSONAL - Directorio de Servidores Públicos

Responsable de Generar la Información: Dirección General de Área de Recursos Humanos

Fecha de actualización y/o revisión: 06/06/2025

Responsable de Actualizar la Información: Unidad de Transparencia

Página: 30

Titular del Organismo: Dr. Jorge Bill Soto Almaguer

Titular de la Unidad de Transparencia: Lic. Daniel de Jesús Borjón Mireles



302446 IBARRA CASTAÑEDA JUANA MARIA

Región SUR

Municipio SALTILLO

Domicilio Oficial BLVD. LOS ALAMOS No. 3685 Int. 3, SAN JOSE DE LOS CERRITOS, SALTILLO, COAHUILA

Teléfono Oficial (01) 844-438-04-40

Redes sociales oficiales <https://www.facebook.com/servimedisecc38/> <https://twitter.com/SMSecc38>

Dirección electrónica oficial <https://www.smsecc38.gob.mx>

Fecha Ingreso	Cargo	Nivel Tabular	Tipo Empleado	Unidad
01-sep.-2008	PERSONAL ADMINISTRATIV	TRABAJADOR SOCIAL(B)	BASE	OFICINAS CENTRALES



302447 MONTOYA REYES ARMANDO

Región SUR

Municipio SALTILLO

Domicilio Oficial BLVD. LOS ALAMOS No. 3685 Int. 3, SAN JOSE DE LOS CERRITOS, SALTILLO, COAHUILA

Teléfono Oficial (01) 844-438-04-40

Redes sociales oficiales <https://www.facebook.com/servimedisecc38/> <https://twitter.com/SMSecc38>

Dirección electrónica oficial <https://www.smsecc38.gob.mx>

Fecha Ingreso	Cargo	Nivel Tabular	Tipo Empleado	Unidad
01-jul.-2010	PERSONAL ADMINISTRATIV	EMPLEADO ADMINISTRATIVO (C)	BASE	OFICINAS CENTRALES



302662 JUAREZ GARCIA MARIA DEL ROSARIO

Región SUR

Municipio SALTILLO

Domicilio Oficial BLVD. LOS ALAMOS No. 3685 Int. 3, SAN JOSE DE LOS CERRITOS, SALTILLO, COAHUILA

Teléfono Oficial (01) 844-438-04-40

Redes sociales oficiales <https://www.facebook.com/servimedisecc38/> <https://twitter.com/SMSecc38>

Dirección electrónica oficial <https://www.smsecc38.gob.mx>

Fecha Ingreso	Cargo	Nivel Tabular	Tipo Empleado	Unidad
16-oct.-2008	PERSONAL ADMINISTRATIV	PROFESIONAL EN SISTEMAS (B)	BASE	OFICINAS CENTRALES



302969 GUZMAN GONZALEZ JULIO CESAR

Región SUR

Municipio SALTILLO

Domicilio Oficial BLVD. LOS ALAMOS No. 3685 Int. 3, SAN JOSE DE LOS CERRITOS, SALTILLO, COAHUILA

Teléfono Oficial (01) 844-438-04-40

Redes sociales oficiales <https://www.facebook.com/servimedisecc38/> <https://twitter.com/SMSecc38>

Dirección electrónica oficial <https://www.smsecc38.gob.mx>

Fecha Ingreso	Cargo	Nivel Tabular	Tipo Empleado	Unidad
16-abr.-2010	PERSONAL ADMINISTRATIV	JEF. DE ADQUISICIONES	BASE	OFICINAS CENTRALES

SERVICIO MÉDICO DE LOS TRABAJADORES DE LA EDUCACIÓN

SISTEMA INTEGRAL DE ADMINISTRACIÓN DE PERSONAL - Directorio de Servidores Públicos

Responsable de Generar la Información: Dirección General de Área de Recursos Humanos

Fecha de actualización y/o revisión: 06/06/2025

Responsable de Actualizar la Información: Unidad de Transparencia

Página: 31

Titular del Organismo: Dr. Jorge Bill Soto Almaguer

Titular de la Unidad de Transparencia: Lic. Daniel de Jesús Borjón Mireles



303289 BLANCO AVILA EDNA LORENA

Región SUR

Municipio SALTILLO

Domicilio Oficial BLVD. LOS ALAMOS No. 3685 Int. 3, SAN JOSE DE LOS CERRITOS, SALTILLO, COAHUILA

Teléfono Oficial (01) 844-438-04-40

Redes sociales oficiales <https://www.facebook.com/servimedisecc38/> <https://twitter.com/SMSecc38>

Dirección electrónica oficial <https://www.smsecc38.gob.mx>

Fecha Ingreso	Cargo	Nivel Tabular	Tipo Empleado	Unidad
06-feb.-2019	COMISIONADO	SUBDIRECCIÓN DE CONTABILIDAD DE CLÍN	CONFIANZA	OFICINAS CENTRALES
16-abr.-2010	PERSONAL ADMINISTRATIV	JEFE DE DEPARTAMENTO (A)	BASE	OFICINAS CENTRALES



303342 PEREZ SANCHEZ PERLA LORENA

Región SUR

Municipio SALTILLO

Domicilio Oficial BLVD. LOS ALAMOS No. 3685 Int. 3, SAN JOSE DE LOS CERRITOS, SALTILLO, COAHUILA

Teléfono Oficial (01) 844-438-04-40

Redes sociales oficiales <https://www.facebook.com/servimedisecc38/> <https://twitter.com/SMSecc38>

Dirección electrónica oficial <https://www.smsecc38.gob.mx>

Fecha Ingreso	Cargo	Nivel Tabular	Tipo Empleado	Unidad
16-abr.-2010	PERSONAL ADMINISTRATIV	CONTADOR (A)	BASE	OFICINAS CENTRALES



303370 LUNA MATA VICTOR MANUEL

Región SUR

Municipio SALTILLO

Domicilio Oficial BLVD. LOS ALAMOS No. 3685 Int. 3, SAN JOSE DE LOS CERRITOS, SALTILLO, COAHUILA

Teléfono Oficial (01) 844-438-04-40

Redes sociales oficiales <https://www.facebook.com/servimedisecc38/> <https://twitter.com/SMSecc38>

Dirección electrónica oficial <https://www.smsecc38.gob.mx>

Fecha Ingreso	Cargo	Nivel Tabular	Tipo Empleado	Unidad
01-sep.-2010	PERSONAL ADMINISTRATIV	EMPLEADO ADMINISTRATIVO (T7)	BASE	OFICINAS CENTRALES
16-nov.-2018	PERSONAL MANUAL	OFICIAL DE SERVICIOS GENERALES (B)	BASE	OFICINAS CENTRALES

SERVICIO MÉDICO DE LOS TRABAJADORES DE LA EDUCACIÓN

SISTEMA INTEGRAL DE ADMINISTRACIÓN DE PERSONAL - Directorio de Servidores Públicos

Responsable de Generar la Información: Dirección General de Área de Recursos Humanos

Fecha de actualización y/o revisión: 06/06/2025

Responsable de Actualizar la Información: Unidad de Transparencia

Página: 32

Titular del Organismo: Dr. Jorge Bill Soto Almaguer

Titular de la Unidad de Transparencia: Lic. Daniel de Jesús Borjón Mireles



303375 CARDENAS GONZALEZ LAURA LETICIA

Región SUR

Municipio SALTILLO

Domicilio Oficial BLVD. LOS ALAMOS No. 3685 Int. 3, SAN JOSE DE LOS CERRITOS, SALTILLO, COAHUILA

Teléfono Oficial (01) 844-438-04-40

Redes sociales oficiales <https://www.facebook.com/servimedisecc38/> <https://twitter.com/SMSecc38>

Dirección electrónica oficial <https://www.smsecc38.gob.mx>

Fecha Ingreso	Cargo	Nivel Tabular	Tipo Empleado	Unidad
01-mar.-2015	PERSONAL ADMINISTRATIV	ASISTENTE DE JEFE DE DEPARTAMENTO (B)	BASE	OFICINAS CENTRALES



303516 MARTINEZ FLORES CARLOS ENRIQUE

Región SUR

Municipio SALTILLO

Domicilio Oficial BLVD. LOS ALAMOS No. 3685 Int. 3, SAN JOSE DE LOS CERRITOS, SALTILLO, COAHUILA

Teléfono Oficial (01) 844-438-04-40

Redes sociales oficiales <https://www.facebook.com/servimedisecc38/> <https://twitter.com/SMSecc38>

Dirección electrónica oficial <https://www.smsecc38.gob.mx>

Fecha Ingreso	Cargo	Nivel Tabular	Tipo Empleado	Unidad
01-jul.-2010	PERSONAL ADMINISTRATIV	EMPLEADO ADMINISTRATIVO (T7)	BASE	OFICINAS CENTRALES



303624 LEOS PUENTE RENE URIEL

Región SUR

Municipio SALTILLO

Domicilio Oficial BLVD. LOS ALAMOS No. 3685 Int. 3, SAN JOSE DE LOS CERRITOS, SALTILLO, COAHUILA

Teléfono Oficial (01) 844-438-04-40

Redes sociales oficiales <https://www.facebook.com/servimedisecc38/> <https://twitter.com/SMSecc38>

Dirección electrónica oficial <https://www.smsecc38.gob.mx>

Fecha Ingreso	Cargo	Nivel Tabular	Tipo Empleado	Unidad
01-jul.-2010	PERSONAL ADMINISTRATIV	ASISTENTE DE JEFE DE DEPARTAMENTO (B)	BASE	OFICINAS CENTRALES

SERVICIO MÉDICO DE LOS TRABAJADORES DE LA EDUCACIÓN

SISTEMA INTEGRAL DE ADMINISTRACIÓN DE PERSONAL - Directorio de Servidores Públicos

Responsable de Generar la Información: Dirección General de Área de Recursos Humanos

Fecha de actualización y/o revisión: 06/06/2025

Responsable de Actualizar la Información: Unidad de Transparencia

Página: 33

Titular del Organismo: Dr. Jorge Bill Soto Almaguer

Titular de la Unidad de Transparencia: Lic. Daniel de Jesús Borjón Mireles



303811 FONSECA CISNEROS CLAUDIA

Región SUR

Municipio SALTILLO

Domicilio Oficial BLVD. LOS ALAMOS No. 3685 Int. 3, SAN JOSE DE LOS CERRITOS, SALTILLO, COAHUILA

Teléfono Oficial (01) 844-438-04-40

Redes sociales oficiales <https://www.facebook.com/servimedisecc38/> <https://twitter.com/SMSecc38>

Dirección electrónica oficial <https://www.smsecc38.gob.mx>

Fecha Ingreso	Cargo	Nivel Tabular	Tipo Empleado	Unidad
01-sep.-2010	PERSONAL ADMINISTRATIV	ASISTENTE DE JEFE DE DEPARTAMENTO (B)	BASE	OFICINAS CENTRALES

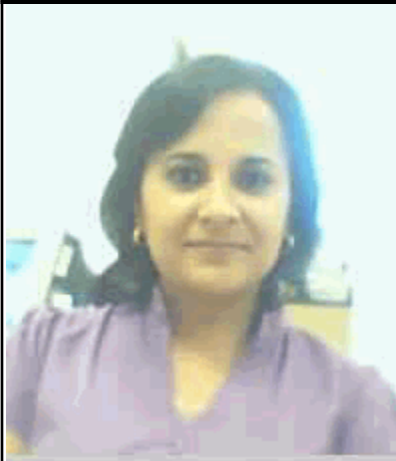

500423 ANTONIO TORRES ROSA ANGELICA

Región SUR

Municipio SALTILLO

Domicilio Oficial BLVD. LOS ALAMOS No. 3685 Int. 3, SAN JOSE DE LOS CERRITOS, SALTILLO, COAHUILA

Teléfono Oficial (01) 844-438-04-40

Redes sociales oficiales <https://www.facebook.com/servimedisecc38/> <https://twitter.com/SMSecc38>

Dirección electrónica oficial <https://www.smsecc38.gob.mx>

Fecha Ingreso	Cargo	Nivel Tabular	Tipo Empleado	Unidad
16-nov.-2021	COMISIONADO	DIRECCIÓN DE ÁREA DE NÓMINAS	CONFIANZA	OFICINAS CENTRALES
15-ene.-2015	PERSONAL ADMINISTRATIV	CONTADOR (C)	BASE	OFICINAS CENTRALES

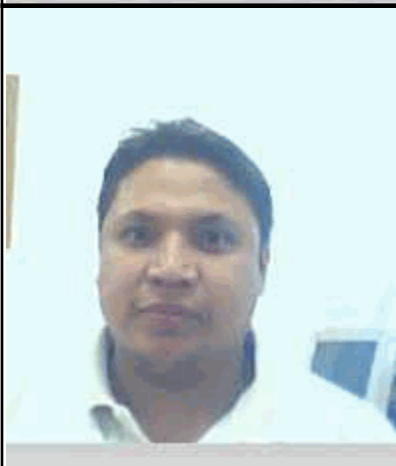

500570 CAMPOS PEÑA MIGUEL ANGEL

Región SUR

Municipio SALTILLO

Domicilio Oficial BLVD. LOS ALAMOS No. 3685 Int. 3, SAN JOSE DE LOS CERRITOS, SALTILLO, COAHUILA

Teléfono Oficial (01) 844-438-04-40

Redes sociales oficiales <https://www.facebook.com/servimedisecc38/> <https://twitter.com/SMSecc38>

Dirección electrónica oficial <https://www.smsecc38.gob.mx>

Fecha Ingreso	Cargo	Nivel Tabular	Tipo Empleado	Unidad
01-jul.-2010	PERSONAL ADMINISTRATIV	ASISTENTE DE JEFE DE DEPARTAMENTO (B)	BASE	OFICINAS CENTRALES

SERVICIO MÉDICO DE LOS TRABAJADORES DE LA EDUCACIÓN

SISTEMA INTEGRAL DE ADMINISTRACIÓN DE PERSONAL - Directorio de Servidores Públicos

Responsable de Generar la Información: Dirección General de Área de Recursos Humanos

Fecha de actualización y/o revisión: 06/06/2025

Responsable de Actualizar la Información: Unidad de Transparencia

Página: 34

Titular del Organismo: Dr. Jorge Bill Soto Almaguer

Titular de la Unidad de Transparencia: Lic. Daniel de Jesús Borjón Mireles

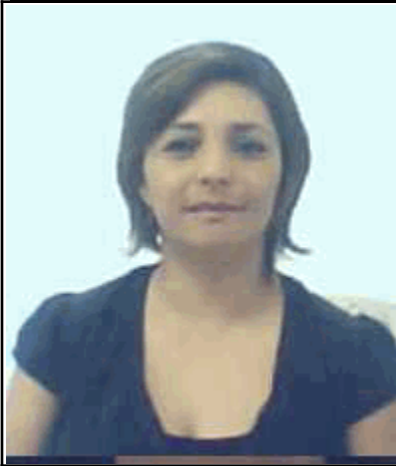

500589 RIVERA GALINDO ALEIDA ABIGAIL

Región SUR

Municipio SALTILLO

Domicilio Oficial BLVD. LOS ALAMOS No. 3685 Int. 3, SAN JOSE DE LOS CERRITOS, SALTILLO, COAHUILA

Teléfono Oficial (01) 844-438-04-40

Redes sociales oficiales <https://www.facebook.com/servimedisecc38/> <https://twitter.com/SMSecc38>

Dirección electrónica oficial <https://www.smsecc38.gob.mx>

Fecha Ingreso	Cargo	Nivel Tabular	Tipo Empleado	Unidad
17-may.-2010	PERSONAL ADMINISTRATIV	ASISTENTE DE JEFE DE DEPARTAMENTO (B)	BASE	OFICINAS CENTRALES

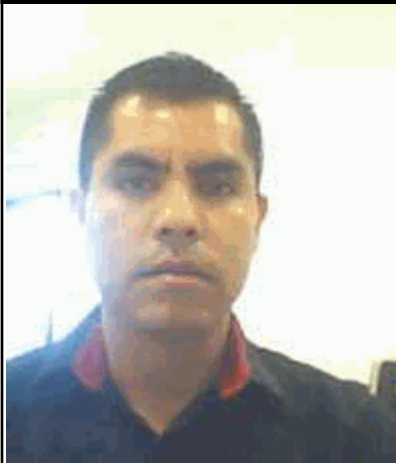

500640 JUAREZ ARANGO DINO FABIO

Región SUR

Municipio SALTILLO

Domicilio Oficial BLVD. LOS ALAMOS No. 3685 Int. 3, SAN JOSE DE LOS CERRITOS, SALTILLO, COAHUILA

Teléfono Oficial (01) 844-438-04-40

Redes sociales oficiales <https://www.facebook.com/servimedisecc38/> <https://twitter.com/SMSecc38>

Dirección electrónica oficial <https://www.smsecc38.gob.mx>

Fecha Ingreso	Cargo	Nivel Tabular	Tipo Empleado	Unidad
16-jul.-2010	PERSONAL ADMINISTRATIV	ASISTENTE DE JEFE DE DEPARTAMENTO (A)	BASE	OFICINAS CENTRALES



500725 DELGADILLO HERNANDEZ RUBEN

Región SUR

Municipio SALTILLO

Domicilio Oficial BLVD. LOS ALAMOS No. 3685 Int. 3, SAN JOSE DE LOS CERRITOS, SALTILLO, COAHUILA

Teléfono Oficial (01) 844-438-04-40

Redes sociales oficiales <https://www.facebook.com/servimedisecc38/> <https://twitter.com/SMSecc38>

Dirección electrónica oficial <https://www.smsecc38.gob.mx>

Fecha Ingreso	Cargo	Nivel Tabular	Tipo Empleado	Unidad
16-ago.-2010	PERSONAL ADMINISTRATIV	COORDINADOR DE CONTABILIDADES	BASE	OFICINAS CENTRALES

SERVICIO MÉDICO DE LOS TRABAJADORES DE LA EDUCACIÓN

SISTEMA INTEGRAL DE ADMINISTRACIÓN DE PERSONAL - Directorio de Servidores Públicos

Responsable de Generar la Información: Dirección General de Área de Recursos Humanos

Fecha de actualización y/o revisión: 06/06/2025

Responsable de Actualizar la Información: Unidad de Transparencia

Página: 35

Titular del Organismo: Dr. Jorge Bill Soto Almaguer

Titular de la Unidad de Transparencia: Lic. Daniel de Jesús Borjón Mireles

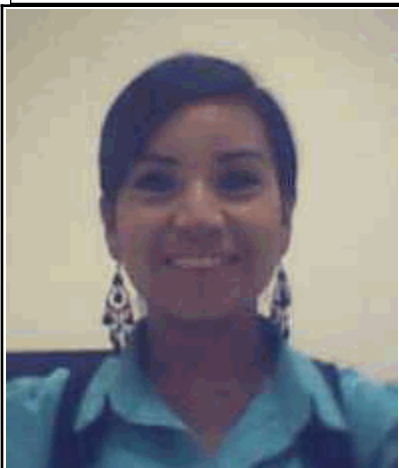

500735 VAZQUEZ RODRIGUEZ MIRYAM DEL CARMEN

Región SUR

Municipio SALTILLO

Domicilio Oficial BLVD. LOS ALAMOS No. 3685 Int. 3, SAN JOSE DE LOS CERRITOS, SALTILLO, COAHUILA

Teléfono Oficial (01) 844-438-04-40

Redes sociales oficiales <https://www.facebook.com/servimedisecc38/> <https://twitter.com/SMSecc38>

Dirección electrónica oficial <https://www.smsecc38.gob.mx>

Fecha Ingreso	Cargo	Nivel Tabular	Tipo Empleado	Unidad
01-mar.-2019	COMISIONADO	SUBDIRECCIÓN DE ESTADÍSTICA MÉDICA	CONFIANZA	OFICINAS CENTRALES
01-sep.-2010	PERSONAL ADMINISTRATIV	ASISTENTE DE JEFE DE DEPARTAMENTO (B)	BASE	OFICINAS CENTRALES

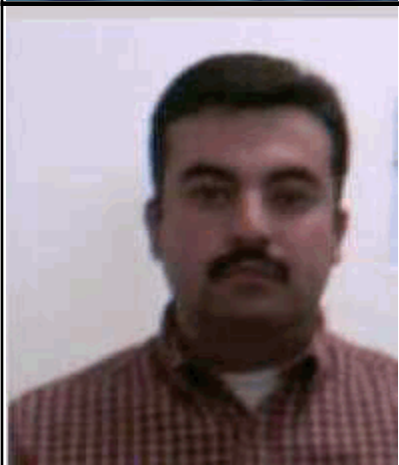

500769 PLATA CERDA MIGUEL ANGEL

Región SUR

Municipio SALTILLO

Domicilio Oficial BLVD. LOS ALAMOS No. 3685 Int. 3, SAN JOSE DE LOS CERRITOS, SALTILLO, COAHUILA

Teléfono Oficial (01) 844-438-04-40

Redes sociales oficiales <https://www.facebook.com/servimedisecc38/> <https://twitter.com/SMSecc38>

Dirección electrónica oficial <https://www.smsecc38.gob.mx>

Fecha Ingreso	Cargo	Nivel Tabular	Tipo Empleado	Unidad
16-sep.-2010	PERSONAL ADMINISTRATIV	JEFE DE DEPARTAMENTO (C)	BASE	OFICINAS CENTRALES

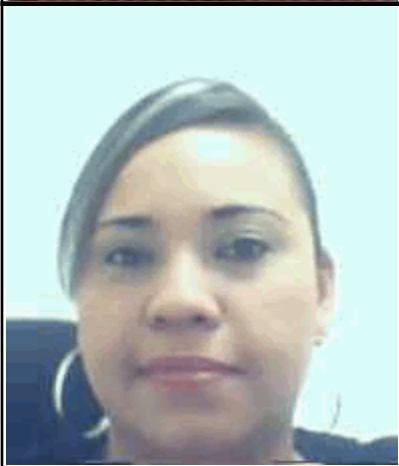

500812 MEDEL RODRIGUEZ JESSICA CONSUELO

Región SUR

Municipio SALTILLO

Domicilio Oficial BLVD. LOS ALAMOS No. 3685 Int. 3, SAN JOSE DE LOS CERRITOS, SALTILLO, COAHUILA

Teléfono Oficial (01) 844-438-04-40

Redes sociales oficiales <https://www.facebook.com/servimedisecc38/> <https://twitter.com/SMSecc38>

Dirección electrónica oficial <https://www.smsecc38.gob.mx>

Fecha Ingreso	Cargo	Nivel Tabular	Tipo Empleado	Unidad
10-nov.-2010	PERSONAL ADMINISTRATIV	ASISTENTE DE JEFE DE DEPARTAMENTO ESP	BASE	OFICINAS CENTRALES

SERVICIO MÉDICO DE LOS TRABAJADORES DE LA EDUCACIÓN

SISTEMA INTEGRAL DE ADMINISTRACIÓN DE PERSONAL - Directorio de Servidores Públicos

Responsable de Generar la Información: Dirección General de Área de Recursos Humanos

Fecha de actualización y/o revisión: 06/06/2025

Responsable de Actualizar la Información: Unidad de Transparencia

Página: 36

Titular del Organismo: Dr. Jorge Bill Soto Almaguer

Titular de la Unidad de Transparencia: Lic. Daniel de Jesús Borjón Mireles



500963 CASTRO IBARRA MIGUEL ANGEL

Región SUR

Municipio SALTILLO

Domicilio Oficial BLVD. LOS ALAMOS No. 3685 Int. 3, SAN JOSE DE LOS CERRITOS, SALTILLO, COAHUILA

Teléfono Oficial (01) 844-438-04-40

Redes sociales oficiales <https://www.facebook.com/servimedisecc38/> <https://twitter.com/SMSecc38>

Dirección electrónica oficial <https://www.smsecc38.gob.mx>

Fecha Ingreso	Cargo	Nivel Tabular	Tipo Empleado	Unidad
16-may.-2011	PERSONAL ADMINISTRATIV	ASISTENTE DE JEFE DE DEPARTAMENTO ESP	BASE	OFICINAS CENTRALES

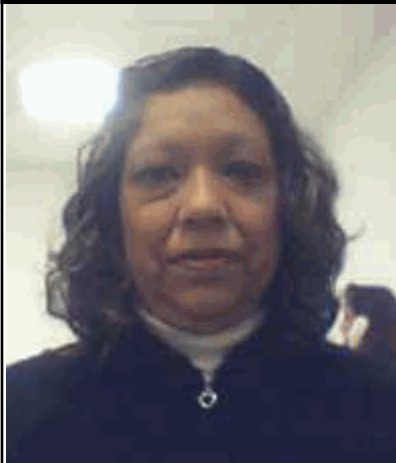

500964 GONZALEZ AMARO SOCORRO GUADALUPE

Región SUR

Municipio SALTILLO

Domicilio Oficial BLVD. LOS ALAMOS No. 3685 Int. 3, SAN JOSE DE LOS CERRITOS, SALTILLO, COAHUILA

Teléfono Oficial (01) 844-438-04-40

Redes sociales oficiales <https://www.facebook.com/servimedisecc38/> <https://twitter.com/SMSecc38>

Dirección electrónica oficial <https://www.smsecc38.gob.mx>

Fecha Ingreso	Cargo	Nivel Tabular	Tipo Empleado	Unidad
16-may.-2011	PERSONAL ADMINISTRATIV	ASISTENTE DE JEFE DE DEPARTAMENTO (B)	BASE	OFICINAS CENTRALES



500986 ANTONIO TORRES MONICA YUDITH

Región SUR

Municipio SALTILLO

Domicilio Oficial BLVD. LOS ALAMOS No. 3685 Int. 3, SAN JOSE DE LOS CERRITOS, SALTILLO, COAHUILA

Teléfono Oficial (01) 844-438-04-40

Redes sociales oficiales <https://www.facebook.com/servimedisecc38/> <https://twitter.com/SMSecc38>

Dirección electrónica oficial <https://www.smsecc38.gob.mx>

Fecha Ingreso	Cargo	Nivel Tabular	Tipo Empleado	Unidad
16-ene.-2020	PERSONAL ADMINISTRATIV	EMPLEADO ADMINISTRATIVO (D)	BASE	OFICINAS CENTRALES

SERVICIO MÉDICO DE LOS TRABAJADORES DE LA EDUCACIÓN

SISTEMA INTEGRAL DE ADMINISTRACIÓN DE PERSONAL - Directorio de Servidores Públicos

Responsable de Generar la Información: Dirección General de Área de Recursos Humanos

Fecha de actualización y/o revisión: 06/06/2025

Responsable de Actualizar la Información: Unidad de Transparencia

Página: 37

Titular del Organismo: Dr. Jorge Bill Soto Almaguer

Titular de la Unidad de Transparencia: Lic. Daniel de Jesús Borjón Mireles



501023 CRUZ TAMAYO ELIAS

Región SUR

Municipio SALTILLO

Domicilio Oficial BLVD. LOS ALAMOS No. 3685 Int. 3, SAN JOSE DE LOS CERRITOS, SALTILLO, COAHUILA

Teléfono Oficial (01) 844-438-04-40

Redes sociales oficiales <https://www.facebook.com/servimedisecc38/> <https://twitter.com/SMSecc38>

Dirección electrónica oficial <https://www.smsecc38.gob.mx>

Fecha Ingreso	Cargo	Nivel Tabular	Tipo Empleado	Unidad
01-jul.-2011	PERSONAL ADMINISTRATIV	JEFE DE DEPARTAMENTO (A)	BASE	OFICINAS CENTRALES
06-feb.-2019	SUBDIRECCION DE ADQUISI	SUBDIRECCION DE ADQUISICIONES	CONFIANZA	OFICINAS CENTRALES

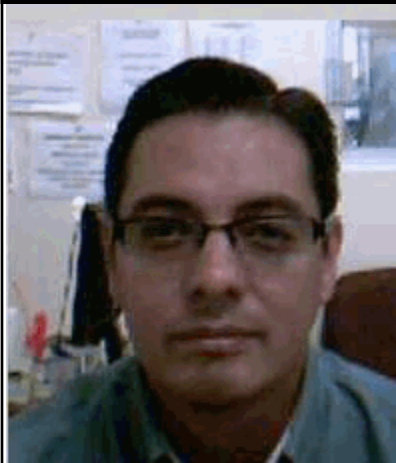

501183 CEDILLO COVARRUBIAS ALONSO GUADALUPE

Región SUR

Municipio SALTILLO

Domicilio Oficial BLVD. LOS ALAMOS No. 3685 Int. 3, SAN JOSE DE LOS CERRITOS, SALTILLO, COAHUILA

Teléfono Oficial (01) 844-438-04-40

Redes sociales oficiales <https://www.facebook.com/servimedisecc38/> <https://twitter.com/SMSecc38>

Dirección electrónica oficial <https://www.smsecc38.gob.mx>

Fecha Ingreso	Cargo	Nivel Tabular	Tipo Empleado	Unidad
31-mar.-2014	PERSONAL ADMINISTRATIV	JEFE DE DEPARTAMENTO (C)	BASE	OFICINAS CENTRALES



501254 CERDA GUERRERO JORGE ARMANDO

Región SUR

Municipio SALTILLO

Domicilio Oficial BLVD. LOS ALAMOS No. 3685 Int. 3, SAN JOSE DE LOS CERRITOS, SALTILLO, COAHUILA

Teléfono Oficial (01) 844-438-04-40

Redes sociales oficiales <https://www.facebook.com/servimedisecc38/> <https://twitter.com/SMSecc38>

Dirección electrónica oficial <https://www.smsecc38.gob.mx>

Fecha Ingreso	Cargo	Nivel Tabular	Tipo Empleado	Unidad
01-feb.-2016	PERSONAL MANUAL	OFICIAL DE SERVICIOS GENERALES (A)	BASE	OFICINAS CENTRALES

SERVICIO MÉDICO DE LOS TRABAJADORES DE LA EDUCACIÓN

SISTEMA INTEGRAL DE ADMINISTRACIÓN DE PERSONAL - Directorio de Servidores Públicos

Responsable de Generar la Información: Dirección General de Área de Recursos Humanos

Fecha de actualización y/o revisión: 06/06/2025

Responsable de Actualizar la Información: Unidad de Transparencia

Página: 38

Titular del Organismo: Dr. Jorge Bill Soto Almaguer

Titular de la Unidad de Transparencia: Lic. Daniel de Jesús Borjón Mireles

501270 HERNANDEZ PEREZ ELVIRA

Región SUR

Municipio SALTILLO

Domicilio Oficial BLVD. LOS ALAMOS No. 3685 Int. 3, SAN JOSE DE LOS CERRITOS, SALTILLO, COAHUILA

Teléfono Oficial (01) 844-438-04-40

Redes sociales oficiales <https://www.facebook.com/servimedisecc38/> <https://twitter.com/SMSecc38>

Dirección electrónica oficial <https://www.smsecc38.gob.mx>

Fecha Ingreso	Cargo	Nivel Tabular	Tipo Empleado	Unidad
06-feb.-2019	COMISIONADO	DIRECCIÓN DE ÁREA DE ATENCIÓN AL DERECHO	CONFIANZA	OFICINAS CENTRALES

501278 SALAZAR TOVAR JESUS ARTURO

Región SUR

Municipio SALTILLO

Domicilio Oficial BLVD. LOS ALAMOS No. 3685 Int. 3, SAN JOSE DE LOS CERRITOS, SALTILLO, COAHUILA

Teléfono Oficial (01) 844-438-04-40

Redes sociales oficiales <https://www.facebook.com/servimedisecc38/> <https://twitter.com/SMSecc38>

Dirección electrónica oficial <https://www.smsecc38.gob.mx>

Fecha Ingreso	Cargo	Nivel Tabular	Tipo Empleado	Unidad
01-sep.-2012	PERSONAL ADMINISTRATIVO	ASISTENTE DE JEFE DE DEPARTAMENTO ESP	BASE	OFICINAS CENTRALES

501288 SOTO ALMAGUER JORGE BILL

Región SUR

Municipio SALTILLO

Domicilio Oficial BLVD. LOS ALAMOS No. 3685 Int. 3, SAN JOSE DE LOS CERRITOS, SALTILLO, COAHUILA

Teléfono Oficial (01) 844-438-04-40

Redes sociales oficiales <https://www.facebook.com/servimedisecc38/> <https://twitter.com/SMSecc38>

Dirección electrónica oficial <https://www.smsecc38.gob.mx>

Fecha Ingreso	Cargo	Nivel Tabular	Tipo Empleado	Unidad
13-mar.-2024	COMISIONADO	TITULAR DEL ORGANISMO	CONFIANZA	OFICINAS CENTRALES

SERVICIO MÉDICO DE LOS TRABAJADORES DE LA EDUCACIÓN

SISTEMA INTEGRAL DE ADMINISTRACIÓN DE PERSONAL - Directorio de Servidores Públicos

Responsable de Generar la Información: Dirección General de Área de Recursos Humanos

Fecha de actualización y/o revisión: 06/06/2025

Responsable de Actualizar la Información: Unidad de Transparencia

Página: 39

Titular del Organismo: Dr. Jorge Bill Soto Almaguer

Titular de la Unidad de Transparencia: Lic. Daniel de Jesús Borjón Mireles



501354 URUETA MUÑOZ YAJAIRA BERENICE

Región SUR

Municipio SALTILLO

Domicilio Oficial BLVD. LOS ALAMOS No. 3685 Int. 3, SAN JOSE DE LOS CERRITOS, SALTILLO, COAHUILA

Teléfono Oficial (01) 844-438-04-40

Redes sociales oficiales <https://www.facebook.com/servimedisecc38/> <https://twitter.com/SMSecc38>

Dirección electrónica oficial <https://www.smsecc38.gob.mx>

Fecha Ingreso	Cargo	Nivel Tabular	Tipo Empleado	Unidad
01-jun.-2012	PERSONAL ADMINISTRATIV	ASISTENTE DE JEFE DE DEPARTAMENTO (B)	BASE	OFICINAS CENTRALES



501571 CAZARES CABRAL CLAUDIA VERONICA

Región SUR

Municipio SALTILLO

Domicilio Oficial BLVD. LOS ALAMOS No. 3685 Int. 3, SAN JOSE DE LOS CERRITOS, SALTILLO, COAHUILA

Teléfono Oficial (01) 844-438-04-40

Redes sociales oficiales <https://www.facebook.com/servimedisecc38/> <https://twitter.com/SMSecc38>

Dirección electrónica oficial <https://www.smsecc38.gob.mx>

Fecha Ingreso	Cargo	Nivel Tabular	Tipo Empleado	Unidad
01-jun.-2018	PERSONAL ADMINISTRATIV	EMPLEADO ADMINISTRATIVO (T7)	BASE	OFICINAS CENTRALES

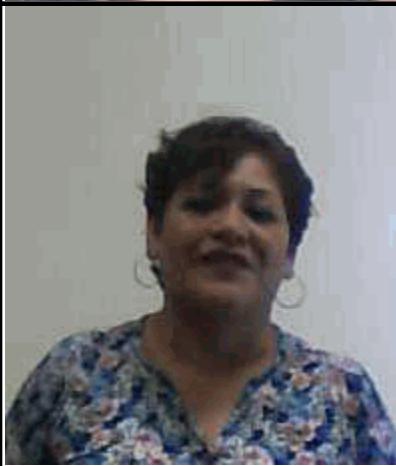

502051 CORDERO SALAS REYNA

Región SUR

Municipio SALTILLO

Domicilio Oficial BLVD. LOS ALAMOS No. 3685 Int. 3, SAN JOSE DE LOS CERRITOS, SALTILLO, COAHUILA

Teléfono Oficial (01) 844-438-04-40

Redes sociales oficiales <https://www.facebook.com/servimedisecc38/> <https://twitter.com/SMSecc38>

Dirección electrónica oficial <https://www.smsecc38.gob.mx>

Fecha Ingreso	Cargo	Nivel Tabular	Tipo Empleado	Unidad
01-ene.-2022	PERSONAL MANUAL	OFICIAL DE SERVICIOS GENERALES (A)	BASE	OFICINAS CENTRALES

SERVICIO MÉDICO DE LOS TRABAJADORES DE LA EDUCACIÓN

SISTEMA INTEGRAL DE ADMINISTRACIÓN DE PERSONAL - Directorio de Servidores Públicos

Responsable de Generar la Información: Dirección General de Área de Recursos Humanos

Fecha de actualización y/o revisión: 06/06/2025

Responsable de Actualizar la Información: Unidad de Transparencia

Página: 40

Titular del Organismo: Dr. Jorge Bill Soto Almaguer

Titular de la Unidad de Transparencia: Lic. Daniel de Jesús Borjón Mireles

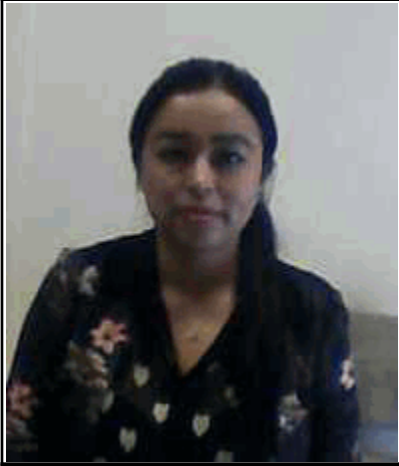

503018 REYNA BULNES ANIELA

Región SUR

Municipio SALTILLO

Domicilio Oficial BLVD. LOS ALAMOS No. 3685 Int. 3, SAN JOSE DE LOS CERRITOS, SALTILLO, COAHUILA

Teléfono Oficial (01) 844-438-04-40

Redes sociales oficiales <https://www.facebook.com/servimedisecc38/> <https://twitter.com/SMSecc38>

Dirección electrónica oficial <https://www.smsecc38.gob.mx>

Fecha Ingreso	Cargo	Nivel Tabular	Tipo Empleado	Unidad
16-ene.-2020	PERSONAL ADMINISTRATIV	ASISTENTE DE JEFE DE DEPARTAMENTO ESP	BASE	OFICINAS CENTRALES



503046 VALDEZ ALVAREZ CRESCENCIO

Región SUR

Municipio SALTILLO

Domicilio Oficial BLVD. LOS ALAMOS No. 3685 Int. 3, SAN JOSE DE LOS CERRITOS, SALTILLO, COAHUILA

Teléfono Oficial (01) 844-438-04-40

Redes sociales oficiales <https://www.facebook.com/servimedisecc38/> <https://twitter.com/SMSecc38>

Dirección electrónica oficial <https://www.smsecc38.gob.mx>

Fecha Ingreso	Cargo	Nivel Tabular	Tipo Empleado	Unidad
06-feb.-2019	COMISIONADO	ASISTENTE PARTICULAR DEL DIRECTOR DEL O	CONFIANZA	OFICINAS CENTRALES

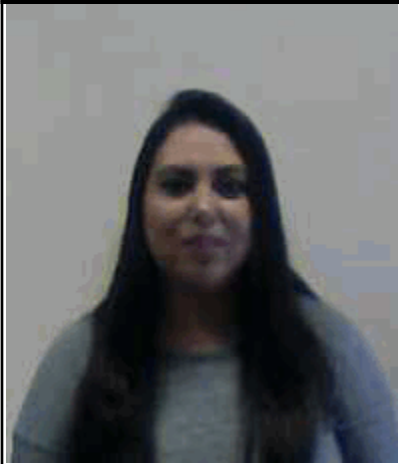

503095 ALEMAN PEREZ ALEJANDRA PAOLA

Región SUR

Municipio SALTILLO

Domicilio Oficial BLVD. LOS ALAMOS No. 3685 Int. 3, SAN JOSE DE LOS CERRITOS, SALTILLO, COAHUILA

Teléfono Oficial (01) 844-438-04-40

Redes sociales oficiales <https://www.facebook.com/servimedisecc38/> <https://twitter.com/SMSecc38>

Dirección electrónica oficial <https://www.smsecc38.gob.mx>

Fecha Ingreso	Cargo	Nivel Tabular	Tipo Empleado	Unidad
01-ene.-2018	PERSONAL ADMINISTRATIV	PROFESIONAL EN SISTEMAS (B)	BASE	OFICINAS CENTRALES

SERVICIO MÉDICO DE LOS TRABAJADORES DE LA EDUCACIÓN

SISTEMA INTEGRAL DE ADMINISTRACIÓN DE PERSONAL - Directorio de Servidores Públicos

Responsable de Generar la Información: Dirección General de Área de Recursos Humanos

Fecha de actualización y/o revisión: 06/06/2025

Responsable de Actualizar la Información: Unidad de Transparencia

Página: 41

Titular del Organismo: Dr. Jorge Bill Soto Almaguer

Titular de la Unidad de Transparencia: Lic. Daniel de Jesús Borjón Mireles

503224 HERRERA TREJO NORMA PATRICIA

Región SUR

Municipio SALTILLO

Domicilio Oficial BLVD. LOS ALAMOS No. 3685 Int. 3, SAN JOSE DE LOS CERRITOS, SALTILLO, COAHUILA

Teléfono Oficial (01) 844-438-04-40

Redes sociales oficiales <https://www.facebook.com/servimedisecc38/> <https://twitter.com/SMSecc38>

Dirección electrónica oficial <https://www.smsecc38.gob.mx>

Fecha Ingreso	Cargo	Nivel Tabular	Tipo Empleado	Unidad
01-ene.-2018	PERSONAL ADMINISTRATIV	ASISTENTE DE JEFE DE DEPARTAMENTO ESP	BASE	OFICINAS CENTRALES

503378 RAMIREZ VALDEZ LIZZETH

Región SUR

Municipio SALTILLO

Domicilio Oficial BLVD. LOS ALAMOS No. 3685 Int. 3, SAN JOSE DE LOS CERRITOS, SALTILLO, COAHUILA

Teléfono Oficial (01) 844-438-04-40

Redes sociales oficiales <https://www.facebook.com/servimedisecc38/> <https://twitter.com/SMSecc38>

Dirección electrónica oficial <https://www.smsecc38.gob.mx>

Fecha Ingreso	Cargo	Nivel Tabular	Tipo Empleado	Unidad
01-jul.-2024	PERSONAL ADMINISTRATIV	JEFE DE DEPARTAMENTO ESPECIALIZADO (B	EMPLEADOS PO	OFICINAS CENTRALES

503537 DIAZ SALAZAR KAREN ALEJANDRA

Región SUR

Municipio SALTILLO

Domicilio Oficial BLVD. LOS ALAMOS No. 3685 Int. 3, SAN JOSE DE LOS CERRITOS, SALTILLO, COAHUILA

Teléfono Oficial (01) 844-438-04-40

Redes sociales oficiales <https://www.facebook.com/servimedisecc38/> <https://twitter.com/SMSecc38>

Dirección electrónica oficial <https://www.smsecc38.gob.mx>

Fecha Ingreso	Cargo	Nivel Tabular	Tipo Empleado	Unidad
06-feb.-2019	COMISIONADO	SUBDIRECCIÓN DE CONTROL Y REGISTRO	CONFIANZA	OFICINAS CENTRALES
16-ene.-2020	PERSONAL ADMINISTRATIV	JEFE DE DEPARTAMENTO (A)	BASE	OFICINAS CENTRALES

SERVICIO MÉDICO DE LOS TRABAJADORES DE LA EDUCACIÓN

SISTEMA INTEGRAL DE ADMINISTRACIÓN DE PERSONAL - Directorio de Servidores Públicos

Responsable de Generar la Información: Dirección General de Área de Recursos Humanos

Fecha de actualización y/o revisión: 06/06/2025

Responsable de Actualizar la Información: Unidad de Transparencia

Página: 42

Titular del Organismo: Dr. Jorge Bill Soto Almaguer

Titular de la Unidad de Transparencia: Lic. Daniel de Jesús Borjón Mireles

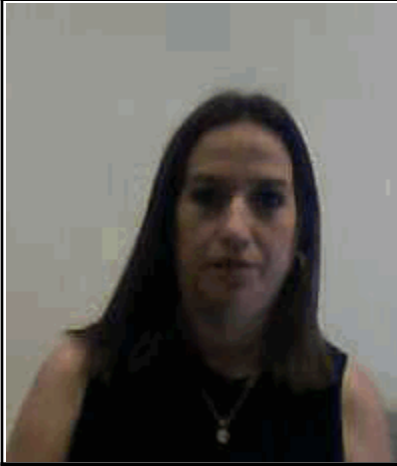

503588 DEL BOSQUE TORRES YESSIKA IVONNE

Región SUR

Municipio SALTILLO

Domicilio Oficial BLVD. LOS ALAMOS No. 3685 Int. 3, SAN JOSE DE LOS CERRITOS, SALTILLO, COAHUILA

Teléfono Oficial (01) 844-438-04-40

Redes sociales oficiales <https://www.facebook.com/servimedisecc38/> <https://twitter.com/SMSecc38>

Dirección electrónica oficial <https://www.smsecc38.gob.mx>

Fecha Ingreso	Cargo	Nivel Tabular	Tipo Empleado	Unidad
06-feb.-2019	COMISIONADO	DIRECTORA DE ÁREA FINANCIERA	CONFIANZA	OFICINAS CENTRALES

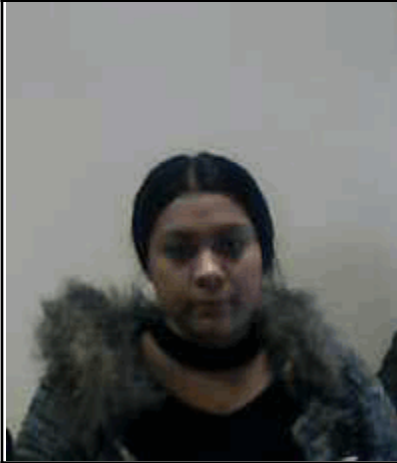

503766 HERRERA ZUÑIGA MICHELLE ANAHI

Región SUR

Municipio SALTILLO

Domicilio Oficial BLVD. LOS ALAMOS No. 3685 Int. 3, SAN JOSE DE LOS CERRITOS, SALTILLO, COAHUILA

Teléfono Oficial (01) 844-438-04-40

Redes sociales oficiales <https://www.facebook.com/servimedisecc38/> <https://twitter.com/SMSecc38>

Dirección electrónica oficial <https://www.smsecc38.gob.mx>

Fecha Ingreso	Cargo	Nivel Tabular	Tipo Empleado	Unidad
16-oct.-2022	PERSONAL ADMINISTRATIV	LIC. ASUNTOS JURIDICOS (A)	BASE	OFICINAS CENTRALES



504937 ESCAREÑO TREVIÑO VANESA AMPARO

Región SUR

Municipio SALTILLO

Domicilio Oficial BLVD. LOS ALAMOS No. 3685 Int. 3, SAN JOSE DE LOS CERRITOS, SALTILLO, COAHUILA

Teléfono Oficial (01) 844-438-04-40

Redes sociales oficiales <https://www.facebook.com/servimedisecc38/> <https://twitter.com/SMSecc38>

Dirección electrónica oficial <https://www.smsecc38.gob.mx>

Fecha Ingreso	Cargo	Nivel Tabular	Tipo Empleado	Unidad
13-mar.-2024	DIRECCION GENERAL DE ATE	DIRECCION GENERAL DE ATENCION MEDIC	CONFIANZA	OFICINAS CENTRALES

SERVICIO MÉDICO DE LOS TRABAJADORES DE LA EDUCACIÓN

SISTEMA INTEGRAL DE ADMINISTRACIÓN DE PERSONAL - Directorio de Servidores Públicos

Responsable de Generar la Información: Dirección General de Área de Recursos Humanos

Fecha de actualización y/o revisión: 06/06/2025

Responsable de Actualizar la Información: Unidad de Transparencia

Página: 43

Titular del Organismo: Dr. Jorge Bill Soto Almaguer

Titular de la Unidad de Transparencia: Lic. Daniel de Jesús Borjón Mireles



504938 TREVIÑO CONTRERAS FERNANDO

Región SUR

Municipio SALTILLO

Domicilio Oficial BLVD. LOS ALAMOS No. 3685 Int. 3, SAN JOSE DE LOS CERRITOS, SALTILLO, COAHUILA

Teléfono Oficial (01) 844-438-04-40

Redes sociales oficiales <https://www.facebook.com/servimedisecc38/> <https://twitter.com/SMSecc38>

Dirección electrónica oficial <https://www.smsecc38.gob.mx>

Fecha Ingreso	Cargo	Nivel Tabular	Tipo Empleado	Unidad
13-mar.-2024	COMISIONADO	DIRECCIÓN GENERAL DE ÁREA DE ASUNTOS	CONFIANZA	OFICINAS CENTRALES



504960 CAMARGO DE HOYOS ARTURO EMMANUEL

Región SUR

Municipio SALTILLO

Domicilio Oficial BLVD. LOS ALAMOS No. 3685 Int. 3, SAN JOSE DE LOS CERRITOS, SALTILLO, COAHUILA

Teléfono Oficial (01) 844-438-04-40

Redes sociales oficiales <https://www.facebook.com/servimedisecc38/> <https://twitter.com/SMSecc38>

Dirección electrónica oficial <https://www.smsecc38.gob.mx>

Fecha Ingreso	Cargo	Nivel Tabular	Tipo Empleado	Unidad
01-may.-2024	COMISIONADO	DIRECTOR GENERAL DE ÁREA DE RECURSOS	CONFIANZA	OFICINAS CENTRALES

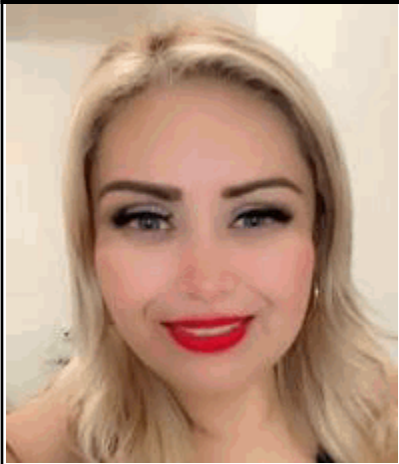

504961 FERNANDEZ MARTINEZ NANCY BRISEIDA

Región SUR

Municipio SALTILLO

Domicilio Oficial BLVD. LOS ALAMOS No. 3685 Int. 3, SAN JOSE DE LOS CERRITOS, SALTILLO, COAHUILA

Teléfono Oficial (01) 844-438-04-40

Redes sociales oficiales <https://www.facebook.com/servimedisecc38/> <https://twitter.com/SMSecc38>

Dirección electrónica oficial <https://www.smsecc38.gob.mx>

Fecha Ingreso	Cargo	Nivel Tabular	Tipo Empleado	Unidad
01-may.-2024	COMISIONADO	DIRECCIÓN DE ÁREA DE PERSONAL	CONFIANZA	OFICINAS CENTRALES

SERVICIO MÉDICO DE LOS TRABAJADORES DE LA EDUCACIÓN

SISTEMA INTEGRAL DE ADMINISTRACIÓN DE PERSONAL - Directorio de Servidores Públicos

Responsable de Generar la Información: Dirección General de Área de Recursos Humanos

Fecha de actualización y/o revisión: 06/06/2025

Responsable de Actualizar la Información: Unidad de Transparencia

Página: 44

Titular del Organismo: Dr. Jorge Bill Soto Almaguer

Titular de la Unidad de Transparencia: Lic. Daniel de Jesús Borjón Mireles



504966 BORJON MIRELES DANIEL DE JESUS

Región SUR

Municipio SALTILLO

Domicilio Oficial BLVD. LOS ALAMOS No. 3685 Int. 3, SAN JOSE DE LOS CERRITOS, SALTILLO, COAHUILA

Teléfono Oficial (01) 844-438-04-40

Redes sociales oficiales <https://www.facebook.com/servimedisecc38/> <https://twitter.com/SMSecc38>

Dirección electrónica oficial <https://www.smsecc38.gob.mx>

Fecha Ingreso	Cargo	Nivel Tabular	Tipo Empleado	Unidad
16-may.-2024	COMISIONADO	DIRECTOR GENERAL DE ÁREA DE RECURSOS	CONFIANZA	OFICINAS CENTRALES

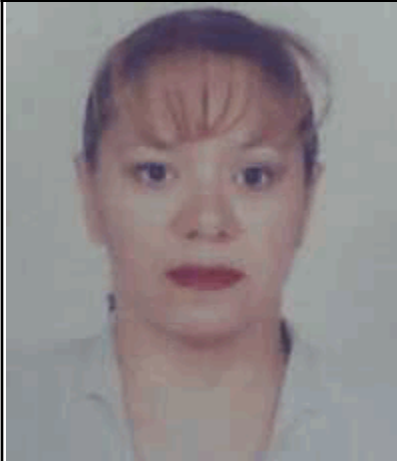

100054 CERDA ROBLES TELESFORA

Región SUR

Municipio SALTILLO

Domicilio Oficial BLVD. ANTONIO CÁRDENAS No. 2450 COL. LOURDES, SALTILLO, COAHUILA

Teléfono Oficial (01) 844-417-31-31

Redes sociales oficiales <https://www.facebook.com/servimedisecc38/> <https://twitter.com/SMSecc38>

Dirección electrónica oficial <https://www.smsecc38.gob.mx>

Fecha Ingreso	Cargo	Nivel Tabular	Tipo Empleado	Unidad
16-sep.-2017	PERSONAL ADMINISTRATIV	PERSONAL ADMINISTRATIVO	SUPLENTE	CLINICA



100753 PADILLA GAMEZ MARIA DORAELIA

Región SUR

Municipio SALTILLO

Domicilio Oficial BLVD. ANTONIO CÁRDENAS No. 2450 COL. LOURDES, SALTILLO, COAHUILA

Teléfono Oficial (01) 844-417-31-31

Redes sociales oficiales <https://www.facebook.com/servimedisecc38/> <https://twitter.com/SMSecc38>

Dirección electrónica oficial <https://www.smsecc38.gob.mx>

Fecha Ingreso	Cargo	Nivel Tabular	Tipo Empleado	Unidad
01-sep.-1988	PERSONAL DE ENFERMERIA	AUXILIAR DE ENFERMERIA A	BASE	CLINICA

SERVICIO MÉDICO DE LOS TRABAJADORES DE LA EDUCACIÓN

SISTEMA INTEGRAL DE ADMINISTRACIÓN DE PERSONAL - Directorio de Servidores Públicos

Responsable de Generar la Información: Dirección General de Área de Recursos Humanos

Fecha de actualización y/o revisión: 06/06/2025

Responsable de Actualizar la Información: Unidad de Transparencia

Página: 45

Titular del Organismo: Dr. Jorge Bill Soto Almaguer

Titular de la Unidad de Transparencia: Lic. Daniel de Jesús Borjón Mireles



101096 RODRIGUEZ MARTINEZ MARTA PATRICIA

Región SUR

Municipio SALTILLO

Domicilio Oficial BLVD. ANTONIO CÁRDENAS No. 2450 COL. LOURDES, SALTILLO, COAHUILA

Teléfono Oficial (01) 844-417-31-31

Redes sociales oficiales <https://www.facebook.com/servimedisecc38/> <https://twitter.com/SMSecc38>

Dirección electrónica oficial <https://www.smsecc38.gob.mx>

Fecha Ingreso	Cargo	Nivel Tabular	Tipo Empleado	Unidad
16-abr.-1992	PERSONAL TECNICO	TRABAJADOR SOCIAL(A)	BASE	CLINICA



101100 GUERRERO PAREDES OLGA LIDIA

Región SUR

Municipio SALTILLO

Domicilio Oficial BLVD. ANTONIO CÁRDENAS No. 2450 COL. LOURDES, SALTILLO, COAHUILA

Teléfono Oficial (01) 844-417-31-31

Redes sociales oficiales <https://www.facebook.com/servimedisecc38/> <https://twitter.com/SMSecc38>

Dirección electrónica oficial <https://www.smsecc38.gob.mx>

Fecha Ingreso	Cargo	Nivel Tabular	Tipo Empleado	Unidad
15-may.-1992	PERSONAL ADMINISTRATIV	EMPLEADO ADMINISTRATIVO (T2)	BASE	CLINICA



101136 NAVEJAR RODRIGUEZ JUANA MARIA

Región SUR

Municipio SALTILLO

Domicilio Oficial BLVD. ANTONIO CÁRDENAS No. 2450 COL. LOURDES, SALTILLO, COAHUILA

Teléfono Oficial (01) 844-417-31-31

Redes sociales oficiales <https://www.facebook.com/servimedisecc38/> <https://twitter.com/SMSecc38>

Dirección electrónica oficial <https://www.smsecc38.gob.mx>

Fecha Ingreso	Cargo	Nivel Tabular	Tipo Empleado	Unidad
16-nov.-1993	PERSONAL DE ENFERMERIA	AUXILIAR DE ENFERMERIA A	BASE	CLINICA

SERVICIO MÉDICO DE LOS TRABAJADORES DE LA EDUCACIÓN

SISTEMA INTEGRAL DE ADMINISTRACIÓN DE PERSONAL - Directorio de Servidores Públicos

Responsable de Generar la Información: Dirección General de Área de Recursos Humanos

Fecha de actualización y/o revisión: 06/06/2025

Responsable de Actualizar la Información: Unidad de Transparencia

Página: 46

Titular del Organismo: Dr. Jorge Bill Soto Almaguer

Titular de la Unidad de Transparencia: Lic. Daniel de Jesús Borjón Mireles



101210 JAQUEZ VILLA PATRICIA

Región SUR

Municipio SALTILLO

Domicilio Oficial BLVD. ANTONIO CÁRDENAS No. 2450 COL. LOURDES, SALTILLO, COAHUILA

Teléfono Oficial (01) 844-417-31-31

Redes sociales oficiales <https://www.facebook.com/servimedisecc38/> <https://twitter.com/SMSecc38>

Dirección electrónica oficial <https://www.smsecc38.gob.mx>

Fecha Ingreso	Cargo	Nivel Tabular	Tipo Empleado	Unidad
16-ago.-1997	PERSONAL TECNICO	JEFE DE LABORATORIO (T5)	BASE	CLINICA



101212 TAVITAS SALAZAR ROMELIA

Región SUR

Municipio SALTILLO

Domicilio Oficial BLVD. ANTONIO CÁRDENAS No. 2450 COL. LOURDES, SALTILLO, COAHUILA

Teléfono Oficial (01) 844-417-31-31

Redes sociales oficiales <https://www.facebook.com/servimedisecc38/> <https://twitter.com/SMSecc38>

Dirección electrónica oficial <https://www.smsecc38.gob.mx>

Fecha Ingreso	Cargo	Nivel Tabular	Tipo Empleado	Unidad
16-ago.-1997	PERSONAL ADMINISTRATIV	EMPLEADO ADMINISTRATIVO (B)	BASE	CLINICA



101214 CALDERON BARRON JUANA

Región SUR

Municipio SALTILLO

Domicilio Oficial BLVD. ANTONIO CÁRDENAS No. 2450 COL. LOURDES, SALTILLO, COAHUILA

Teléfono Oficial (01) 844-417-31-31

Redes sociales oficiales <https://www.facebook.com/servimedisecc38/> <https://twitter.com/SMSecc38>

Dirección electrónica oficial <https://www.smsecc38.gob.mx>

Fecha Ingreso	Cargo	Nivel Tabular	Tipo Empleado	Unidad
16-ago.-1997	PERSONAL DE ENFERMERIA	ENFERMERO ESP. QUIROFANO B	BASE	CLINICA

SERVICIO MÉDICO DE LOS TRABAJADORES DE LA EDUCACIÓN

SISTEMA INTEGRAL DE ADMINISTRACIÓN DE PERSONAL - Directorio de Servidores Públicos

Responsable de Generar la Información: Dirección General de Área de Recursos Humanos

Fecha de actualización y/o revisión: 06/06/2025

Responsable de Actualizar la Información: Unidad de Transparencia

Página: 47

Titular del Organismo: Dr. Jorge Bill Soto Almaguer

Titular de la Unidad de Transparencia: Lic. Daniel de Jesús Borjón Mireles



101218 GONZALEZ GAYTAN OLGA LETICIA

Región SUR

Municipio SALTILLO

Domicilio Oficial BLVD. ANTONIO CÁRDENAS No. 2450 COL. LOURDES, SALTILLO, COAHUILA

Teléfono Oficial (01) 844-417-31-31

Redes sociales oficiales <https://www.facebook.com/servimedisecc38/> <https://twitter.com/SMSecc38>

Dirección electrónica oficial <https://www.smsecc38.gob.mx>

Fecha Ingreso	Cargo	Nivel Tabular	Tipo Empleado	Unidad
16-ago.-1997	PERSONAL TECNICO	TECNICO ESPECIALIZADO (A)	BASE	CLINICA

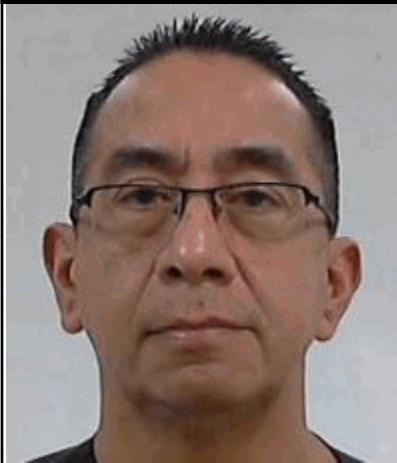

101239 HERRERA CARRILLO MANUEL

Región SUR

Municipio SALTILLO

Domicilio Oficial BLVD. ANTONIO CÁRDENAS No. 2450 COL. LOURDES, SALTILLO, COAHUILA

Teléfono Oficial (01) 844-417-31-31

Redes sociales oficiales <https://www.facebook.com/servimedisecc38/> <https://twitter.com/SMSecc38>

Dirección electrónica oficial <https://www.smsecc38.gob.mx>

Fecha Ingreso	Cargo	Nivel Tabular	Tipo Empleado	Unidad
01-jun.-1998	PERSONAL DE ENFERMERIA	ENFERMERO ESP. QUIROFANO B	BASE	CLINICA



101240 CERVANTES RODRIGUEZ MARTHA CATALINA

Región SUR

Municipio SALTILLO

Domicilio Oficial BLVD. ANTONIO CÁRDENAS No. 2450 COL. LOURDES, SALTILLO, COAHUILA

Teléfono Oficial (01) 844-417-31-31

Redes sociales oficiales <https://www.facebook.com/servimedisecc38/> <https://twitter.com/SMSecc38>

Dirección electrónica oficial <https://www.smsecc38.gob.mx>

Fecha Ingreso	Cargo	Nivel Tabular	Tipo Empleado	Unidad
01-jun.-1998	PERSONAL DE ENFERMERIA	ENFERMERO ESP. QUIROFANO B	BASE	CLINICA

SERVICIO MÉDICO DE LOS TRABAJADORES DE LA EDUCACIÓN

SISTEMA INTEGRAL DE ADMINISTRACIÓN DE PERSONAL - Directorio de Servidores Públicos

Responsable de Generar la Información: Dirección General de Área de Recursos Humanos

Fecha de actualización y/o revisión: 06/06/2025

Responsable de Actualizar la Información: Unidad de Transparencia

Página: 48

Titular del Organismo: Dr. Jorge Bill Soto Almaguer

Titular de la Unidad de Transparencia: Lic. Daniel de Jesús Borjón Mireles

101295 JUAREZ BUSTOS DIANA MARIA

Región SUR

Municipio SALTILLO

Domicilio Oficial BLVD. ANTONIO CÁRDENAS No. 2450 COL. LOURDES, SALTILLO, COAHUILA

Teléfono Oficial (01) 844-417-31-31

Redes sociales oficiales <https://www.facebook.com/servimedisecc38/> <https://twitter.com/SMSecc38>

Dirección electrónica oficial <https://www.smsecc38.gob.mx>

Fecha Ingreso	Cargo	Nivel Tabular	Tipo Empleado	Unidad
01-sep.-1998	PERSONAL TECNICO	TRABAJADOR SOCIAL(A)	BASE	CLINICA

101296 CASTAÑEDA IBARRA ALMA DELIA

Región SUR

Municipio SALTILLO

Domicilio Oficial BLVD. ANTONIO CÁRDENAS No. 2450 COL. LOURDES, SALTILLO, COAHUILA

Teléfono Oficial (01) 844-417-31-31

Redes sociales oficiales <https://www.facebook.com/servimedisecc38/> <https://twitter.com/SMSecc38>

Dirección electrónica oficial <https://www.smsecc38.gob.mx>

Fecha Ingreso	Cargo	Nivel Tabular	Tipo Empleado	Unidad
16-nov.-2001	PERSONAL DE ENFERMERIA	ENFERMERO ESPECIALISTA B	BASE	CLINICA

101298 CRUZ LOPEZ MARTHA ALICIA

Región SUR

Municipio SALTILLO

Domicilio Oficial BLVD. ANTONIO CÁRDENAS No. 2450 COL. LOURDES, SALTILLO, COAHUILA

Teléfono Oficial (01) 844-417-31-31

Redes sociales oficiales <https://www.facebook.com/servimedisecc38/> <https://twitter.com/SMSecc38>

Dirección electrónica oficial <https://www.smsecc38.gob.mx>

Fecha Ingreso	Cargo	Nivel Tabular	Tipo Empleado	Unidad
01-sep.-1998	PERSONAL DE ENFERMERIA	ENFERMERO ESPECIALISTA B	BASE	CLINICA

SERVICIO MÉDICO DE LOS TRABAJADORES DE LA EDUCACIÓN

SISTEMA INTEGRAL DE ADMINISTRACIÓN DE PERSONAL - Directorio de Servidores Públicos

Responsable de Generar la Información: Dirección General de Área de Recursos Humanos

Fecha de actualización y/o revisión: 06/06/2025

Responsable de Actualizar la Información: Unidad de Transparencia

Página: 49

Titular del Organismo: Dr. Jorge Bill Soto Almaguer

Titular de la Unidad de Transparencia: Lic. Daniel de Jesús Borjón Mireles



101312 PORTILLO GALDEANO GREGORIA

Región SUR

Municipio SALTILLO

Domicilio Oficial BLVD. ANTONIO CÁRDENAS No. 2450 COL. LOURDES, SALTILLO, COAHUILA

Teléfono Oficial (01) 844-417-31-31

Redes sociales oficiales <https://www.facebook.com/servimedisecc38/> <https://twitter.com/SMSecc38>

Dirección electrónica oficial <https://www.smsecc38.gob.mx>

Fecha Ingreso	Cargo	Nivel Tabular	Tipo Empleado	Unidad
03-mar.-1999	PERSONAL TECNICO	TECNICO ESPECIALIZADO (C)	BASE	CLINICA



101319 SILVA FLORES MARIA ESTHER

Región SUR

Municipio SALTILLO

Domicilio Oficial BLVD. ANTONIO CÁRDENAS No. 2450 COL. LOURDES, SALTILLO, COAHUILA

Teléfono Oficial (01) 844-417-31-31

Redes sociales oficiales <https://www.facebook.com/servimedisecc38/> <https://twitter.com/SMSecc38>

Dirección electrónica oficial <https://www.smsecc38.gob.mx>

Fecha Ingreso	Cargo	Nivel Tabular	Tipo Empleado	Unidad
01-may.-1999	PERSONAL DE ENFERMERIA	ENFERMERO GENERAL B	BASE	CLINICA



101320 MUÑOZ GUTIERREZ ROSA VELIA

Región SUR

Municipio SALTILLO

Domicilio Oficial BLVD. ANTONIO CÁRDENAS No. 2450 COL. LOURDES, SALTILLO, COAHUILA

Teléfono Oficial (01) 844-417-31-31

Redes sociales oficiales <https://www.facebook.com/servimedisecc38/> <https://twitter.com/SMSecc38>

Dirección electrónica oficial <https://www.smsecc38.gob.mx>

Fecha Ingreso	Cargo	Nivel Tabular	Tipo Empleado	Unidad
01-may.-1999	PERSONAL DE ENFERMERIA	ENFERMERO GENERAL A	BASE	CLINICA

SERVICIO MÉDICO DE LOS TRABAJADORES DE LA EDUCACIÓN

SISTEMA INTEGRAL DE ADMINISTRACIÓN DE PERSONAL - Directorio de Servidores Públicos

Responsable de Generar la Información: Dirección General de Área de Recursos Humanos

Fecha de actualización y/o revisión: 06/06/2025

Responsable de Actualizar la Información: Unidad de Transparencia

Página: 50

Titular del Organismo: Dr. Jorge Bill Soto Almaguer

Titular de la Unidad de Transparencia: Lic. Daniel de Jesús Borjón Mireles



101330 SILVA SOLIS GEORGINA

Región SUR

Municipio SALTILLO

Domicilio Oficial BLVD. ANTONIO CÁRDENAS No. 2450 COL. LOURDES, SALTILLO, COAHUILA

Teléfono Oficial (01) 844-417-31-31

Redes sociales oficiales <https://www.facebook.com/servimedisecc38/> <https://twitter.com/SMSecc38>

Dirección electrónica oficial <https://www.smsecc38.gob.mx>

Fecha Ingreso	Cargo	Nivel Tabular	Tipo Empleado	Unidad
01-jun.-1999	PERSONAL TECNICO	TRABAJADOR SOCIAL(A)	BASE	CLINICA



101352 SALINAS GARCIA BRENDA ELIZABETH

Región SUR

Municipio SALTILLO

Domicilio Oficial BLVD. ANTONIO CÁRDENAS No. 2450 COL. LOURDES, SALTILLO, COAHUILA

Teléfono Oficial (01) 844-417-31-31

Redes sociales oficiales <https://www.facebook.com/servimedisecc38/> <https://twitter.com/SMSecc38>

Dirección electrónica oficial <https://www.smsecc38.gob.mx>

Fecha Ingreso	Cargo	Nivel Tabular	Tipo Empleado	Unidad
01-feb.-2000	PERSONAL TECNICO	TRABAJADOR SOCIAL(A)	BASE	CLINICA



101354 CARMONA SALAZAR JUANA MARIA

Región SUR

Municipio SALTILLO

Domicilio Oficial BLVD. ANTONIO CÁRDENAS No. 2450 COL. LOURDES, SALTILLO, COAHUILA

Teléfono Oficial (01) 844-417-31-31

Redes sociales oficiales <https://www.facebook.com/servimedisecc38/> <https://twitter.com/SMSecc38>

Dirección electrónica oficial <https://www.smsecc38.gob.mx>

Fecha Ingreso	Cargo	Nivel Tabular	Tipo Empleado	Unidad
01-feb.-2000	PERSONAL DE ENFERMERIA	ENFERMERO ESP. U.C.I. A	BASE	CLINICA

SERVICIO MÉDICO DE LOS TRABAJADORES DE LA EDUCACIÓN

SISTEMA INTEGRAL DE ADMINISTRACIÓN DE PERSONAL - Directorio de Servidores Públicos

Responsable de Generar la Información: Dirección General de Área de Recursos Humanos

Fecha de actualización y/o revisión: 06/06/2025

Responsable de Actualizar la Información: Unidad de Transparencia

Página: 51

Titular del Organismo: Dr. Jorge Bill Soto Almaguer

Titular de la Unidad de Transparencia: Lic. Daniel de Jesús Borjón Mireles



101355 LIRA AMARO CLEMENTE

Región SUR

Municipio SALTILLO

Domicilio Oficial BLVD. ANTONIO CÁRDENAS No. 2450 COL. LOURDES, SALTILLO, COAHUILA

Teléfono Oficial (01) 844-417-31-31

Redes sociales oficiales <https://www.facebook.com/servimedisecc38/> <https://twitter.com/SMSecc38>

Dirección electrónica oficial <https://www.smsecc38.gob.mx>

Fecha Ingreso	Cargo	Nivel Tabular	Tipo Empleado	Unidad
01-feb.-2000	PERSONAL ADMINISTRATIV	EMPLEADO ADMINISTRATIVO (B)	BASE	CLINICA



101408 RUIZ PUENTE GABRIEL

Región SUR

Municipio SALTILLO

Domicilio Oficial BLVD. ANTONIO CÁRDENAS No. 2450 COL. LOURDES, SALTILLO, COAHUILA

Teléfono Oficial (01) 844-417-31-31

Redes sociales oficiales <https://www.facebook.com/servimedisecc38/> <https://twitter.com/SMSecc38>

Dirección electrónica oficial <https://www.smsecc38.gob.mx>

Fecha Ingreso	Cargo	Nivel Tabular	Tipo Empleado	Unidad
16-oct.-2000	PERSONAL MANUAL	OFICIAL DE SERVICIOS GENERALES (A)	BASE	CLINICA



101412 FUENTES BELMARES MARIO ENRIQUE

Región SUR

Municipio SALTILLO

Domicilio Oficial BLVD. ANTONIO CÁRDENAS No. 2450 COL. LOURDES, SALTILLO, COAHUILA

Teléfono Oficial (01) 844-417-31-31

Redes sociales oficiales <https://www.facebook.com/servimedisecc38/> <https://twitter.com/SMSecc38>

Dirección electrónica oficial <https://www.smsecc38.gob.mx>

Fecha Ingreso	Cargo	Nivel Tabular	Tipo Empleado	Unidad
16-oct.-2000	PERSONAL ADMINISTRATIV	EMPLEADO ADMINISTRATIVO (B)	BASE	CLINICA

SERVICIO MÉDICO DE LOS TRABAJADORES DE LA EDUCACIÓN

SISTEMA INTEGRAL DE ADMINISTRACIÓN DE PERSONAL - Directorio de Servidores Públicos

Responsable de Generar la Información: Dirección General de Área de Recursos Humanos

Fecha de actualización y/o revisión: 06/06/2025

Responsable de Actualizar la Información: Unidad de Transparencia

Página: 52

Titular del Organismo: Dr. Jorge Bill Soto Almaguer

Titular de la Unidad de Transparencia: Lic. Daniel de Jesús Borjón Mireles

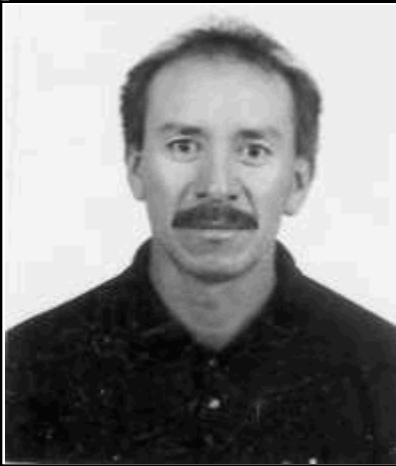

101441 AREVALO MEJIA J. FELIX

Región SUR

Municipio SALTILLO

Domicilio Oficial BLVD. ANTONIO CÁRDENAS No. 2450 COL. LOURDES, SALTILLO, COAHUILA

Teléfono Oficial (01) 844-417-31-31

Redes sociales oficiales <https://www.facebook.com/servimedisecc38/> <https://twitter.com/SMSecc38>

Dirección electrónica oficial <https://www.smsecc38.gob.mx>

Fecha Ingreso	Cargo	Nivel Tabular	Tipo Empleado	Unidad
16-nov.-2000	PERSONAL DE ENFERMERIA	ENFERMERO ESPECIALISTA A	BASE	CLINICA



101442 JUAREZ ESPINOZA VERONICA

Región SUR

Municipio SALTILLO

Domicilio Oficial BLVD. ANTONIO CÁRDENAS No. 2450 COL. LOURDES, SALTILLO, COAHUILA

Teléfono Oficial (01) 844-417-31-31

Redes sociales oficiales <https://www.facebook.com/servimedisecc38/> <https://twitter.com/SMSecc38>

Dirección electrónica oficial <https://www.smsecc38.gob.mx>

Fecha Ingreso	Cargo	Nivel Tabular	Tipo Empleado	Unidad
16-nov.-2000	PERSONAL DE ENFERMERIA	ENFERMERO ESP. QUIROFANO B	BASE	CLINICA



101444 CORTES SIERRA NORMA IRENE

Región SUR

Municipio SALTILLO

Domicilio Oficial BLVD. ANTONIO CÁRDENAS No. 2450 COL. LOURDES, SALTILLO, COAHUILA

Teléfono Oficial (01) 844-417-31-31

Redes sociales oficiales <https://www.facebook.com/servimedisecc38/> <https://twitter.com/SMSecc38>

Dirección electrónica oficial <https://www.smsecc38.gob.mx>

Fecha Ingreso	Cargo	Nivel Tabular	Tipo Empleado	Unidad
16-nov.-2000	PERSONAL DE ENFERMERIA	ENFERMERO ESPECIALISTA A	BASE	CLINICA
01-dic.-2009	PERSONAL DE ENFERMERIA	ENFERMERO GENERAL A	BASE	CLINICA

SERVICIO MÉDICO DE LOS TRABAJADORES DE LA EDUCACIÓN

SISTEMA INTEGRAL DE ADMINISTRACIÓN DE PERSONAL - Directorio de Servidores Públicos

Responsable de Generar la Información: Dirección General de Área de Recursos Humanos

Fecha de actualización y/o revisión: 06/06/2025

Responsable de Actualizar la Información: Unidad de Transparencia

Página: 53

Titular del Organismo: Dr. Jorge Bill Soto Almaguer

Titular de la Unidad de Transparencia: Lic. Daniel de Jesús Borjón Mireles



101449 SALAZAR VAZQUEZ RITA ELENA

Región SUR

Municipio SALTILLO

Domicilio Oficial BLVD. ANTONIO CÁRDENAS No. 2450 COL. LOURDES, SALTILLO, COAHUILA

Teléfono Oficial (01) 844-417-31-31

Redes sociales oficiales <https://www.facebook.com/servimedisecc38/> <https://twitter.com/SMSecc38>

Dirección electrónica oficial <https://www.smsecc38.gob.mx>

Fecha Ingreso	Cargo	Nivel Tabular	Tipo Empleado	Unidad
16-nov.-2000	PERSONAL ADMINISTRATIV	EMPLEADO ADMINISTRATIVO (A)	BASE	CLINICA



101454 RENTERIA FLORES MIGUEL ANGEL

Región SUR

Municipio SALTILLO

Domicilio Oficial BLVD. ANTONIO CÁRDENAS No. 2450 COL. LOURDES, SALTILLO, COAHUILA

Teléfono Oficial (01) 844-417-31-31

Redes sociales oficiales <https://www.facebook.com/servimedisecc38/> <https://twitter.com/SMSecc38>

Dirección electrónica oficial <https://www.smsecc38.gob.mx>

Fecha Ingreso	Cargo	Nivel Tabular	Tipo Empleado	Unidad
16-nov.-2000	PERSONAL MANUAL	OFICIAL DE SERVICIOS GENERALES (C)	BASE	CLINICA



101466 GONZALEZ ROCHA LUIS ARMANDO

Región SUR

Municipio SALTILLO

Domicilio Oficial BLVD. ANTONIO CÁRDENAS No. 2450 COL. LOURDES, SALTILLO, COAHUILA

Teléfono Oficial (01) 844-417-31-31

Redes sociales oficiales <https://www.facebook.com/servimedisecc38/> <https://twitter.com/SMSecc38>

Dirección electrónica oficial <https://www.smsecc38.gob.mx>

Fecha Ingreso	Cargo	Nivel Tabular	Tipo Empleado	Unidad
16-nov.-2000	PERSONAL MANUAL	AMBULANTE	BASE	CLINICA

SERVICIO MÉDICO DE LOS TRABAJADORES DE LA EDUCACIÓN

SISTEMA INTEGRAL DE ADMINISTRACIÓN DE PERSONAL - Directorio de Servidores Públicos

Responsable de Generar la Información: Dirección General de Área de Recursos Humanos

Fecha de actualización y/o revisión: 06/06/2025

Responsable de Actualizar la Información: Unidad de Transparencia

Página: 54

Titular del Organismo: Dr. Jorge Bill Soto Almaguer

Titular de la Unidad de Transparencia: Lic. Daniel de Jesús Borjón Mireles



101467 LARA IBARRA JUANA

Región SUR

Municipio SALTILLO

Domicilio Oficial BLVD. ANTONIO CÁRDENAS No. 2450 COL. LOURDES, SALTILLO, COAHUILA

Teléfono Oficial (01) 844-417-31-31

Redes sociales oficiales <https://www.facebook.com/servimedisecc38/> <https://twitter.com/SMSecc38>

Dirección electrónica oficial <https://www.smsecc38.gob.mx>

Fecha Ingreso	Cargo	Nivel Tabular	Tipo Empleado	Unidad
16-nov.-2000	PERSONAL DE ENFERMERIA	AUXILIAR DE ENFERMERIA A	BASE	CLINICA



101484 MATA CANDELARIO FRANCISCO

Región SUR

Municipio SALTILLO

Domicilio Oficial BLVD. ANTONIO CÁRDENAS No. 2450 COL. LOURDES, SALTILLO, COAHUILA

Teléfono Oficial (01) 844-417-31-31

Redes sociales oficiales <https://www.facebook.com/servimedisecc38/> <https://twitter.com/SMSecc38>

Dirección electrónica oficial <https://www.smsecc38.gob.mx>

Fecha Ingreso	Cargo	Nivel Tabular	Tipo Empleado	Unidad
01-may.-2001	PERSONAL MANUAL	OFICIAL DE SERVICIOS GENERALES (A)	BASE	CLINICA



101498 MARTINEZ DOMINGUEZ COSME GUADALUPE

Región SUR

Municipio SALTILLO

Domicilio Oficial BLVD. ANTONIO CÁRDENAS No. 2450 COL. LOURDES, SALTILLO, COAHUILA

Teléfono Oficial (01) 844-417-31-31

Redes sociales oficiales <https://www.facebook.com/servimedisecc38/> <https://twitter.com/SMSecc38>

Dirección electrónica oficial <https://www.smsecc38.gob.mx>

Fecha Ingreso	Cargo	Nivel Tabular	Tipo Empleado	Unidad
01-nov.-2001	PERSONAL ADMINISTRATIV	ASISTENTE DE JEFE DE DEPARTAMENTO (B)	BASE	CLINICA
01-jul.-2010	PERSONAL ADMINISTRATIV	EMPLEADO ADMINISTRATIVO (T7)	BASE	CLINICA

SERVICIO MÉDICO DE LOS TRABAJADORES DE LA EDUCACIÓN

SISTEMA INTEGRAL DE ADMINISTRACIÓN DE PERSONAL - Directorio de Servidores Públicos

Responsable de Generar la Información: Dirección General de Área de Recursos Humanos

Fecha de actualización y/o revisión: 06/06/2025

Responsable de Actualizar la Información: Unidad de Transparencia

Página: 55

Titular del Organismo: Dr. Jorge Bill Soto Almaguer

Titular de la Unidad de Transparencia: Lic. Daniel de Jesús Borjón Mireles



201112 RIOS MORENO MARIA DEL ROSARIO

Región SUR

Municipio SALTILLO

Domicilio Oficial BLVD. ANTONIO CÁRDENAS No. 2450 COL. LOURDES, SALTILLO, COAHUILA

Teléfono Oficial (01) 844-417-31-31

Redes sociales oficiales <https://www.facebook.com/servimedisecc38/> <https://twitter.com/SMSecc38>

Dirección electrónica oficial <https://www.smsecc38.gob.mx>

Fecha Ingreso	Cargo	Nivel Tabular	Tipo Empleado	Unidad
01-ene.-2005	PERSONAL MANUAL	OFICIAL DE SERVICIOS GENERALES (A)	BASE	CLINICA



201154 GONZALEZ RODRIGUEZ JOSE FRANCISCO

Región SUR

Municipio SALTILLO

Domicilio Oficial BLVD. ANTONIO CÁRDENAS No. 2450 COL. LOURDES, SALTILLO, COAHUILA

Teléfono Oficial (01) 844-417-31-31

Redes sociales oficiales <https://www.facebook.com/servimedisecc38/> <https://twitter.com/SMSecc38>

Dirección electrónica oficial <https://www.smsecc38.gob.mx>

Fecha Ingreso	Cargo	Nivel Tabular	Tipo Empleado	Unidad
01-abr.-2017	PERSONAL MANUAL	OFICIAL DE MANTENIMIENTO	BASE	CLINICA
01-abr.-1999	PERSONAL MANUAL	PERSONAL DE INTENDENCIA	COMISIONADO	CLINICA



201158 GONZALEZ MONTES MARIA DE LOS ANGELES

Región SUR

Municipio SALTILLO

Domicilio Oficial BLVD. ANTONIO CÁRDENAS No. 2450 COL. LOURDES, SALTILLO, COAHUILA

Teléfono Oficial (01) 844-417-31-31

Redes sociales oficiales <https://www.facebook.com/servimedisecc38/> <https://twitter.com/SMSecc38>

Dirección electrónica oficial <https://www.smsecc38.gob.mx>

Fecha Ingreso	Cargo	Nivel Tabular	Tipo Empleado	Unidad
01-may.-2005	PERSONAL MANUAL	OFICIAL DE SERVICIOS GENERALES (A)	BASE	CLINICA

SERVICIO MÉDICO DE LOS TRABAJADORES DE LA EDUCACIÓN

SISTEMA INTEGRAL DE ADMINISTRACIÓN DE PERSONAL - Directorio de Servidores Públicos

Responsable de Generar la Información: Dirección General de Área de Recursos Humanos

Fecha de actualización y/o revisión: 06/06/2025

Responsable de Actualizar la Información: Unidad de Transparencia

Página: 56

Titular del Organismo: Dr. Jorge Bill Soto Almaguer

Titular de la Unidad de Transparencia: Lic. Daniel de Jesús Borjón Mireles



201296 QUIROZ ORTEGA ALICIA

Región SUR

Municipio SALTILLO

Domicilio Oficial BLVD. ANTONIO CÁRDENAS No. 2450 COL. LOURDES, SALTILLO, COAHUILA

Teléfono Oficial (01) 844-417-31-31

Redes sociales oficiales <https://www.facebook.com/servimedisecc38/> <https://twitter.com/SMSecc38>

Dirección electrónica oficial <https://www.smsecc38.gob.mx>

Fecha Ingreso	Cargo	Nivel Tabular	Tipo Empleado	Unidad
16-ene.-2005	PERSONAL DE ENFERMERIA	ENFERMERO ESP. QUIROFANO B	BASE	CLINICA



201310 BAZAN RODRIGUEZ MARIA DE JESUS

Región SUR

Municipio SALTILLO

Domicilio Oficial BLVD. ANTONIO CÁRDENAS No. 2450 COL. LOURDES, SALTILLO, COAHUILA

Teléfono Oficial (01) 844-417-31-31

Redes sociales oficiales <https://www.facebook.com/servimedisecc38/> <https://twitter.com/SMSecc38>

Dirección electrónica oficial <https://www.smsecc38.gob.mx>

Fecha Ingreso	Cargo	Nivel Tabular	Tipo Empleado	Unidad
01-may.-2005	PERSONAL MANUAL	OFICIAL DE SERVICIOS GENERALES (A)	BASE	CLINICA



201317 CASTILLO QUIZ OLGA LETICIA

Región SUR

Municipio SALTILLO

Domicilio Oficial BLVD. ANTONIO CÁRDENAS No. 2450 COL. LOURDES, SALTILLO, COAHUILA

Teléfono Oficial (01) 844-417-31-31

Redes sociales oficiales <https://www.facebook.com/servimedisecc38/> <https://twitter.com/SMSecc38>

Dirección electrónica oficial <https://www.smsecc38.gob.mx>

Fecha Ingreso	Cargo	Nivel Tabular	Tipo Empleado	Unidad
01-may.-2005	PERSONAL ADMINISTRATIV	EMPLEADO ADMINISTRATIVO (A-B)	BASE	CLINICA
01-jun.-2017	PERSONAL ADMINISTRATIV	PERSONAL ADMINISTRATIVO	SUPLENTE	CLINICA

SERVICIO MÉDICO DE LOS TRABAJADORES DE LA EDUCACIÓN

SISTEMA INTEGRAL DE ADMINISTRACIÓN DE PERSONAL - Directorio de Servidores Públicos

Responsable de Generar la Información: Dirección General de Área de Recursos Humanos

Fecha de actualización y/o revisión: 06/06/2025

Responsable de Actualizar la Información: Unidad de Transparencia

Página: 57

Titular del Organismo: Dr. Jorge Bill Soto Almaguer

Titular de la Unidad de Transparencia: Lic. Daniel de Jesús Borjón Mireles

201331 GARCIA MELENDEZ DORIN MICHEL

Región SUR

Municipio SALTILLO

Domicilio Oficial BLVD. ANTONIO CÁRDENAS No. 2450 COL. LOURDES, SALTILLO, COAHUILA

Teléfono Oficial (01) 844-417-31-31

Redes sociales oficiales <https://www.facebook.com/servimedisecc38/> <https://twitter.com/SMSecc38>

Dirección electrónica oficial <https://www.smsecc38.gob.mx>

Fecha Ingreso	Cargo	Nivel Tabular	Tipo Empleado	Unidad
01-may.-2005	PERSONAL DE ENFERMERIA	SUPERVISOR DE ENFERMERIA B	BASE	CLINICA

201353 DAVILA DEL BOSQUE JOSUE ANDRES

Región SUR

Municipio SALTILLO

Domicilio Oficial BLVD. ANTONIO CÁRDENAS No. 2450 COL. LOURDES, SALTILLO, COAHUILA

Teléfono Oficial (01) 844-417-31-31

Redes sociales oficiales <https://www.facebook.com/servimedisecc38/> <https://twitter.com/SMSecc38>

Dirección electrónica oficial <https://www.smsecc38.gob.mx>

Fecha Ingreso	Cargo	Nivel Tabular	Tipo Empleado	Unidad
01-sep.-1998	PERSONAL ADMINISTRATIV	COORDINADOR	BASE	CLINICA

201488 GALVAN RODRIGUEZ JAVIER EVARISTO

Región SUR

Municipio SALTILLO

Domicilio Oficial BLVD. ANTONIO CÁRDENAS No. 2450 COL. LOURDES, SALTILLO, COAHUILA

Teléfono Oficial (01) 844-417-31-31

Redes sociales oficiales <https://www.facebook.com/servimedisecc38/> <https://twitter.com/SMSecc38>

Dirección electrónica oficial <https://www.smsecc38.gob.mx>

Fecha Ingreso	Cargo	Nivel Tabular	Tipo Empleado	Unidad
01-may.-2006	PERSONAL MEDICO	MEDICO ESPECIALISTA	BASE	CLINICA

SERVICIO MÉDICO DE LOS TRABAJADORES DE LA EDUCACIÓN

SISTEMA INTEGRAL DE ADMINISTRACIÓN DE PERSONAL - Directorio de Servidores Públicos

Responsable de Generar la Información: Dirección General de Área de Recursos Humanos

Fecha de actualización y/o revisión: 06/06/2025

Responsable de Actualizar la Información: Unidad de Transparencia

Página: 58

Titular del Organismo: Dr. Jorge Bill Soto Almaguer

Titular de la Unidad de Transparencia: Lic. Daniel de Jesús Borjón Mireles

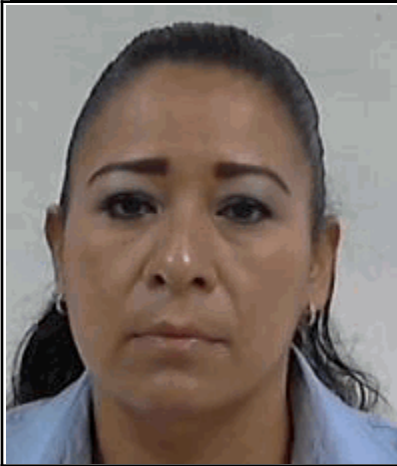

201526 GUTIERREZ CISNEROS ERIKA ERENDIRA

Región SUR

Municipio SALTILLO

Domicilio Oficial BLVD. ANTONIO CÁRDENAS No. 2450 COL. LOURDES, SALTILLO, COAHUILA

Teléfono Oficial (01) 844-417-31-31

Redes sociales oficiales <https://www.facebook.com/servimedisecc38/> <https://twitter.com/SMSecc38>

Dirección electrónica oficial <https://www.smsecc38.gob.mx>

Fecha Ingreso	Cargo	Nivel Tabular	Tipo Empleado	Unidad
01-may.-2006	PERSONAL ADMINISTRATIV	EMPLEADO ADMINISTRATIVO (T2)	BASE	CLINICA



201528 LLANAS CASTILLO MARGARITA

Región SUR

Municipio SALTILLO

Domicilio Oficial BLVD. ANTONIO CÁRDENAS No. 2450 COL. LOURDES, SALTILLO, COAHUILA

Teléfono Oficial (01) 844-417-31-31

Redes sociales oficiales <https://www.facebook.com/servimedisecc38/> <https://twitter.com/SMSecc38>

Dirección electrónica oficial <https://www.smsecc38.gob.mx>

Fecha Ingreso	Cargo	Nivel Tabular	Tipo Empleado	Unidad
01-may.-2006	PERSONAL MANUAL	OFICIAL DE SERVICIOS GENERALES (A)	BASE	CLINICA



201531 GONZALEZ TORRES MARIA ESTHER

Región SUR

Municipio SALTILLO

Domicilio Oficial BLVD. ANTONIO CÁRDENAS No. 2450 COL. LOURDES, SALTILLO, COAHUILA

Teléfono Oficial (01) 844-417-31-31

Redes sociales oficiales <https://www.facebook.com/servimedisecc38/> <https://twitter.com/SMSecc38>

Dirección electrónica oficial <https://www.smsecc38.gob.mx>

Fecha Ingreso	Cargo	Nivel Tabular	Tipo Empleado	Unidad
01-may.-2006	PERSONAL ADMINISTRATIV	EMPLEADO ADMINISTRATIVO (A-B)	BASE	CLINICA

SERVICIO MÉDICO DE LOS TRABAJADORES DE LA EDUCACIÓN

SISTEMA INTEGRAL DE ADMINISTRACIÓN DE PERSONAL - Directorio de Servidores Públicos

Responsable de Generar la Información: Dirección General de Área de Recursos Humanos

Fecha de actualización y/o revisión: 06/06/2025

Responsable de Actualizar la Información: Unidad de Transparencia

Página: 59

Titular del Organismo: Dr. Jorge Bill Soto Almaguer

Titular de la Unidad de Transparencia: Lic. Daniel de Jesús Borjón Mireles

201549 JUAREZ CALVILLO NANCY

Región SUR

Municipio SALTILLO

Domicilio Oficial BLVD. ANTONIO CÁRDENAS No. 2450 COL. LOURDES, SALTILLO, COAHUILA

Teléfono Oficial (01) 844-417-31-31

Redes sociales oficiales <https://www.facebook.com/servimedisecc38/> <https://twitter.com/SMSecc38>

Dirección electrónica oficial <https://www.smsecc38.gob.mx>

Fecha Ingreso	Cargo	Nivel Tabular	Tipo Empleado	Unidad
01-may.-2005	PERSONAL DE ENFERMERIA	AUXILIAR DE ENFERMERIA A	BASE	CLINICA

201700 IBARRA MEDELES LOYDA VERONICA

Región SUR

Municipio SALTILLO

Domicilio Oficial BLVD. ANTONIO CÁRDENAS No. 2450 COL. LOURDES, SALTILLO, COAHUILA

Teléfono Oficial (01) 844-417-31-31

Redes sociales oficiales <https://www.facebook.com/servimedisecc38/> <https://twitter.com/SMSecc38>

Dirección electrónica oficial <https://www.smsecc38.gob.mx>

Fecha Ingreso	Cargo	Nivel Tabular	Tipo Empleado	Unidad
01-may.-2006	PERSONAL ADMINISTRATIV	EMPLEADO ADMINISTRATIVO (A)	BASE	CLINICA

201833 RODRIGUEZ DE LA ROSA REYNALDO BLAS

Región SUR

Municipio SALTILLO

Domicilio Oficial BLVD. ANTONIO CÁRDENAS No. 2450 COL. LOURDES, SALTILLO, COAHUILA

Teléfono Oficial (01) 844-417-31-31

Redes sociales oficiales <https://www.facebook.com/servimedisecc38/> <https://twitter.com/SMSecc38>

Dirección electrónica oficial <https://www.smsecc38.gob.mx>

Fecha Ingreso	Cargo	Nivel Tabular	Tipo Empleado	Unidad
01-ene.-2004	PERSONAL ADMINISTRATIV	PROFESIONAL EN SISTEMAS (A)	BASE	CLINICA

SERVICIO MÉDICO DE LOS TRABAJADORES DE LA EDUCACIÓN

SISTEMA INTEGRAL DE ADMINISTRACIÓN DE PERSONAL - Directorio de Servidores Públicos

Responsable de Generar la Información: Dirección General de Área de Recursos Humanos

Fecha de actualización y/o revisión: 06/06/2025

Responsable de Actualizar la Información: Unidad de Transparencia

Página: 60

Titular del Organismo: Dr. Jorge Bill Soto Almaguer

Titular de la Unidad de Transparencia: Lic. Daniel de Jesús Borjón Mireles



201852 ALEJANDRO SANCHEZ JUANA MARIA

Región SUR

Municipio SALTILLO

Domicilio Oficial BLVD. ANTONIO CÁRDENAS No. 2450 COL. LOURDES, SALTILLO, COAHUILA

Teléfono Oficial (01) 844-417-31-31

Redes sociales oficiales <https://www.facebook.com/servimedisecc38/> <https://twitter.com/SMSecc38>

Dirección electrónica oficial <https://www.smsecc38.gob.mx>

Fecha Ingreso	Cargo	Nivel Tabular	Tipo Empleado	Unidad
01-feb.-2007	PERSONAL MANUAL	OFICIAL DE SERVICIOS GENERALES (B)	BASE	CLINICA
27-jun.-2019	PERSONAL MANUAL	PERSONAL DE COCINA	SUPLENTE	CLINICA



201888 CONTRERAS HERNANDEZ EMILIO

Región SUR

Municipio SALTILLO

Domicilio Oficial BLVD. ANTONIO CÁRDENAS No. 2450 COL. LOURDES, SALTILLO, COAHUILA

Teléfono Oficial (01) 844-417-31-31

Redes sociales oficiales <https://www.facebook.com/servimedisecc38/> <https://twitter.com/SMSecc38>

Dirección electrónica oficial <https://www.smsecc38.gob.mx>

Fecha Ingreso	Cargo	Nivel Tabular	Tipo Empleado	Unidad
01-may.-2006	PERSONAL ADMINISTRATIV	EMPLEADO ADMINISTRATIVO (A-B)	BASE	CLINICA



201891 MERLA URBINA JOSE LUIS

Región SUR

Municipio SALTILLO

Domicilio Oficial BLVD. ANTONIO CÁRDENAS No. 2450 COL. LOURDES, SALTILLO, COAHUILA

Teléfono Oficial (01) 844-417-31-31

Redes sociales oficiales <https://www.facebook.com/servimedisecc38/> <https://twitter.com/SMSecc38>

Dirección electrónica oficial <https://www.smsecc38.gob.mx>

Fecha Ingreso	Cargo	Nivel Tabular	Tipo Empleado	Unidad
01-abr.-2007	PERSONAL MANUAL	OFICIAL DE SERVICIOS GENERALES (A)	BASE	CLINICA

SERVICIO MÉDICO DE LOS TRABAJADORES DE LA EDUCACIÓN

SISTEMA INTEGRAL DE ADMINISTRACIÓN DE PERSONAL - Directorio de Servidores Públicos

Responsable de Generar la Información: Dirección General de Área de Recursos Humanos

Fecha de actualización y/o revisión: 06/06/2025

Responsable de Actualizar la Información: Unidad de Transparencia

Página: 61

Titular del Organismo: Dr. Jorge Bill Soto Almaguer

Titular de la Unidad de Transparencia: Lic. Daniel de Jesús Borjón Mireles

201934 CASTAÑEDA MEDINA IRMA IDALIA

Región SUR

Municipio SALTILLO

Domicilio Oficial BLVD. ANTONIO CÁRDENAS No. 2450 COL. LOURDES, SALTILLO, COAHUILA

Teléfono Oficial (01) 844-417-31-31

Redes sociales oficiales <https://www.facebook.com/servimedisecc38/> <https://twitter.com/SMSecc38>

Dirección electrónica oficial <https://www.smsecc38.gob.mx>

Fecha Ingreso	Cargo	Nivel Tabular	Tipo Empleado	Unidad
01-may.-2006	PERSONAL DE ENFERMERIA	ENFERMERO ESP. QUIROFANO A	BASE	CLINICA

301307 SALAS ALMAGUER KRISTINA VERONICA

Región SUR

Municipio SALTILLO

Domicilio Oficial BLVD. ANTONIO CÁRDENAS No. 2450 COL. LOURDES, SALTILLO, COAHUILA

Teléfono Oficial (01) 844-417-31-31

Redes sociales oficiales <https://www.facebook.com/servimedisecc38/> <https://twitter.com/SMSecc38>

Dirección electrónica oficial <https://www.smsecc38.gob.mx>

Fecha Ingreso	Cargo	Nivel Tabular	Tipo Empleado	Unidad
01-dic.-2009	PERSONAL DE ENFERMERIA	ENFERMERO ESP. QUIROFANO A	BASE	CLINICA

301440 OVALLE MARTINEZ IMELDA PATRICIA

Región SUR

Municipio SALTILLO

Domicilio Oficial BLVD. ANTONIO CÁRDENAS No. 2450 COL. LOURDES, SALTILLO, COAHUILA

Teléfono Oficial (01) 844-417-31-31

Redes sociales oficiales <https://www.facebook.com/servimedisecc38/> <https://twitter.com/SMSecc38>

Dirección electrónica oficial <https://www.smsecc38.gob.mx>

Fecha Ingreso	Cargo	Nivel Tabular	Tipo Empleado	Unidad
01-jul.-2007	PERSONAL ADMINISTRATIVO	EMPLEADO ADMINISTRATIVO (A-B)	BASE	CLINICA

SERVICIO MÉDICO DE LOS TRABAJADORES DE LA EDUCACIÓN

SISTEMA INTEGRAL DE ADMINISTRACIÓN DE PERSONAL - Directorio de Servidores Públicos

Responsable de Generar la Información: Dirección General de Área de Recursos Humanos

Fecha de actualización y/o revisión: 06/06/2025

Responsable de Actualizar la Información: Unidad de Transparencia

Página: 62

Titular del Organismo: Dr. Jorge Bill Soto Almaguer

Titular de la Unidad de Transparencia: Lic. Daniel de Jesús Borjón Mireles



301504 CADENA GONZALEZ JUSTA

Región SUR

Municipio SALTILLO

Domicilio Oficial BLVD. ANTONIO CÁRDENAS No. 2450 COL. LOURDES, SALTILLO, COAHUILA

Teléfono Oficial (01) 844-417-31-31

Redes sociales oficiales <https://www.facebook.com/servimedisecc38/> <https://twitter.com/SMSecc38>

Dirección electrónica oficial <https://www.smsecc38.gob.mx>

Fecha Ingreso	Cargo	Nivel Tabular	Tipo Empleado	Unidad
16-oct.-2016	PERSONAL ADMINISTRATIV	PERSONAL ADMINISTRATIVO	SUPLENTE	CLINICA
01-abr.-2007	PERSONAL MANUAL	OFICIAL DE SERVICIOS GENERALES (A)	BASE	CLINICA



301580 LLANAS CASTILLO OFELIA

Región SUR

Municipio SALTILLO

Domicilio Oficial BLVD. ANTONIO CÁRDENAS No. 2450 COL. LOURDES, SALTILLO, COAHUILA

Teléfono Oficial (01) 844-417-31-31

Redes sociales oficiales <https://www.facebook.com/servimedisecc38/> <https://twitter.com/SMSecc38>

Dirección electrónica oficial <https://www.smsecc38.gob.mx>

Fecha Ingreso	Cargo	Nivel Tabular	Tipo Empleado	Unidad
01-abr.-2011	PERSONAL MANUAL	OFICIAL DE SERVICIOS GENERALES (A)	BASE	CLINICA



301672 VILLEGAS CARRANZA ANTONIO

Región SUR

Municipio SALTILLO

Domicilio Oficial BLVD. ANTONIO CÁRDENAS No. 2450 COL. LOURDES, SALTILLO, COAHUILA

Teléfono Oficial (01) 844-417-31-31

Redes sociales oficiales <https://www.facebook.com/servimedisecc38/> <https://twitter.com/SMSecc38>

Dirección electrónica oficial <https://www.smsecc38.gob.mx>

Fecha Ingreso	Cargo	Nivel Tabular	Tipo Empleado	Unidad
01-feb.-2024	PERSONAL DE ENFERMERIA	ENFERMERO GENERAL A	BASE	CLINICA

SERVICIO MÉDICO DE LOS TRABAJADORES DE LA EDUCACIÓN

SISTEMA INTEGRAL DE ADMINISTRACIÓN DE PERSONAL - Directorio de Servidores Públicos

Responsable de Generar la Información: Dirección General de Área de Recursos Humanos

Fecha de actualización y/o revisión: 06/06/2025

Responsable de Actualizar la Información: Unidad de Transparencia

Página: 63

Titular del Organismo: Dr. Jorge Bill Soto Almaguer

Titular de la Unidad de Transparencia: Lic. Daniel de Jesús Borjón Mireles



301731 CORONADO DIAZ MAYRA TERESA

Región SUR

Municipio SALTILLO

Domicilio Oficial BLVD. ANTONIO CÁRDENAS No. 2450 COL. LOURDES, SALTILLO, COAHUILA

Teléfono Oficial (01) 844-417-31-31

Redes sociales oficiales <https://www.facebook.com/servimedisecc38/> <https://twitter.com/SMSecc38>

Dirección electrónica oficial <https://www.smsecc38.gob.mx>

Fecha Ingreso	Cargo	Nivel Tabular	Tipo Empleado	Unidad
01-oct.-2007	PERSONAL MANUAL	OFICIAL DE SERVICIOS GENERALES (A)	BASE	CLINICA



301869 MERLA URBINA VICTOR IVAN

Región SUR

Municipio SALTILLO

Domicilio Oficial BLVD. ANTONIO CÁRDENAS No. 2450 COL. LOURDES, SALTILLO, COAHUILA

Teléfono Oficial (01) 844-417-31-31

Redes sociales oficiales <https://www.facebook.com/servimedisecc38/> <https://twitter.com/SMSecc38>

Dirección electrónica oficial <https://www.smsecc38.gob.mx>

Fecha Ingreso	Cargo	Nivel Tabular	Tipo Empleado	Unidad
01-abr.-2011	PERSONAL MANUAL	AMBULANTE	BASE	CLINICA



301982 PEREZ MANDUJANO GISELA DE JESUS

Región SUR

Municipio SALTILLO

Domicilio Oficial BLVD. ANTONIO CÁRDENAS No. 2450 COL. LOURDES, SALTILLO, COAHUILA

Teléfono Oficial (01) 844-417-31-31

Redes sociales oficiales <https://www.facebook.com/servimedisecc38/> <https://twitter.com/SMSecc38>

Dirección electrónica oficial <https://www.smsecc38.gob.mx>

Fecha Ingreso	Cargo	Nivel Tabular	Tipo Empleado	Unidad
16-oct.-2008	PERSONAL DE ENFERMERIA	ENFERMERO GENERAL A	BASE	CLINICA

SERVICIO MÉDICO DE LOS TRABAJADORES DE LA EDUCACIÓN

SISTEMA INTEGRAL DE ADMINISTRACIÓN DE PERSONAL - Directorio de Servidores Públicos

Responsable de Generar la Información: Dirección General de Área de Recursos Humanos

Fecha de actualización y/o revisión: 06/06/2025

Responsable de Actualizar la Información: Unidad de Transparencia

Página: 64

Titular del Organismo: Dr. Jorge Bill Soto Almaguer

Titular de la Unidad de Transparencia: Lic. Daniel de Jesús Borjón Mireles



302032 CAVAZOS CRUZ TOMAS

Región SUR

Municipio SALTILLO

Domicilio Oficial BLVD. ANTONIO CÁRDENAS No. 2450 COL. LOURDES, SALTILLO, COAHUILA

Teléfono Oficial (01) 844-417-31-31

Redes sociales oficiales <https://www.facebook.com/servimedisecc38/> <https://twitter.com/SMSecc38>

Dirección electrónica oficial <https://www.smsecc38.gob.mx>

Fecha Ingreso	Cargo	Nivel Tabular	Tipo Empleado	Unidad
01-dic.-2007	PERSONAL ADMINISTRATIV	ASISTENTE DE JEFE DE DEPARTAMENTO ESP	BASE	CLINICA



302202 REYES MALDONADO DIANA YUDITH

Región SUR

Municipio SALTILLO

Domicilio Oficial BLVD. ANTONIO CÁRDENAS No. 2450 COL. LOURDES, SALTILLO, COAHUILA

Teléfono Oficial (01) 844-417-31-31

Redes sociales oficiales <https://www.facebook.com/servimedisecc38/> <https://twitter.com/SMSecc38>

Dirección electrónica oficial <https://www.smsecc38.gob.mx>

Fecha Ingreso	Cargo	Nivel Tabular	Tipo Empleado	Unidad
01-may.-2008	PERSONAL DE ENFERMERIA	ENFERMERO GENERAL A	BASE	CLINICA



302308 ESQUIVEL GARCIA ALMA DELIA

Región SUR

Municipio SALTILLO

Domicilio Oficial BLVD. ANTONIO CÁRDENAS No. 2450 COL. LOURDES, SALTILLO, COAHUILA

Teléfono Oficial (01) 844-417-31-31

Redes sociales oficiales <https://www.facebook.com/servimedisecc38/> <https://twitter.com/SMSecc38>

Dirección electrónica oficial <https://www.smsecc38.gob.mx>

Fecha Ingreso	Cargo	Nivel Tabular	Tipo Empleado	Unidad
16-nov.-2008	PERSONAL ADMINISTRATIV	EMPLEADO ADMINISTRATIVO (A-B)	BASE	CLINICA

SERVICIO MÉDICO DE LOS TRABAJADORES DE LA EDUCACIÓN

SISTEMA INTEGRAL DE ADMINISTRACIÓN DE PERSONAL - Directorio de Servidores Públicos

Responsable de Generar la Información: Dirección General de Área de Recursos Humanos

Fecha de actualización y/o revisión: 06/06/2025

Responsable de Actualizar la Información: Unidad de Transparencia

Página: 65

Titular del Organismo: Dr. Jorge Bill Soto Almaguer

Titular de la Unidad de Transparencia: Lic. Daniel de Jesús Borjón Mireles



302335 CABRIALES CADENA MARIO ALFONSO

Región SUR

Municipio SALTILLO

Domicilio Oficial BLVD. ANTONIO CÁRDENAS No. 2450 COL. LOURDES, SALTILLO, COAHUILA

Teléfono Oficial (01) 844-417-31-31

Redes sociales oficiales <https://www.facebook.com/servimedisecc38/> <https://twitter.com/SMSecc38>

Dirección electrónica oficial <https://www.smsecc38.gob.mx>

Fecha Ingreso	Cargo	Nivel Tabular	Tipo Empleado	Unidad
01-abr.-2017	PERSONAL MANUAL	OFICIAL DE MANTENIMIENTO	BASE	CLINICA



302381 ARMENDARIZ RAMIREZ SOCORRO

Región SUR

Municipio SALTILLO

Domicilio Oficial BLVD. ANTONIO CÁRDENAS No. 2450 COL. LOURDES, SALTILLO, COAHUILA

Teléfono Oficial (01) 844-417-31-31

Redes sociales oficiales <https://www.facebook.com/servimedisecc38/> <https://twitter.com/SMSecc38>

Dirección electrónica oficial <https://www.smsecc38.gob.mx>

Fecha Ingreso	Cargo	Nivel Tabular	Tipo Empleado	Unidad
01-mar.-2009	PERSONAL DE ENFERMERIA	ENFERMERO ESP. QUIROFANO A	BASE	CLINICA



302482 VASQUEZ VALDES MA. DEL ROSARIO

Región SUR

Municipio SALTILLO

Domicilio Oficial BLVD. ANTONIO CÁRDENAS No. 2450 COL. LOURDES, SALTILLO, COAHUILA

Teléfono Oficial (01) 844-417-31-31

Redes sociales oficiales <https://www.facebook.com/servimedisecc38/> <https://twitter.com/SMSecc38>

Dirección electrónica oficial <https://www.smsecc38.gob.mx>

Fecha Ingreso	Cargo	Nivel Tabular	Tipo Empleado	Unidad
01-abr.-2011	PERSONAL MANUAL	OFICIAL DE SERVICIOS GENERALES (A)	BASE	CLINICA

SERVICIO MÉDICO DE LOS TRABAJADORES DE LA EDUCACIÓN

SISTEMA INTEGRAL DE ADMINISTRACIÓN DE PERSONAL - Directorio de Servidores Públicos

Responsable de Generar la Información: Dirección General de Área de Recursos Humanos

Fecha de actualización y/o revisión: 06/06/2025

Responsable de Actualizar la Información: Unidad de Transparencia

Página: 66

Titular del Organismo: Dr. Jorge Bill Soto Almaguer

Titular de la Unidad de Transparencia: Lic. Daniel de Jesús Borjón Mireles



302514 RAMOS LOPEZ ELSA GUADALUPE

Región SUR

Municipio SALTILLO

Domicilio Oficial BLVD. ANTONIO CÁRDENAS No. 2450 COL. LOURDES, SALTILLO, COAHUILA

Teléfono Oficial (01) 844-417-31-31

Redes sociales oficiales <https://www.facebook.com/servimedisecc38/> <https://twitter.com/SMSecc38>

Dirección electrónica oficial <https://www.smsecc38.gob.mx>

Fecha Ingreso	Cargo	Nivel Tabular	Tipo Empleado	Unidad
01-dic.-2009	PERSONAL DE ENFERMERIA	AUXILIAR DE ENFERMERIA A	BASE	CLINICA



302554 GONZALEZ PEÑA RITO

Región SUR

Municipio SALTILLO

Domicilio Oficial BLVD. ANTONIO CÁRDENAS No. 2450 COL. LOURDES, SALTILLO, COAHUILA

Teléfono Oficial (01) 844-417-31-31

Redes sociales oficiales <https://www.facebook.com/servimedisecc38/> <https://twitter.com/SMSecc38>

Dirección electrónica oficial <https://www.smsecc38.gob.mx>

Fecha Ingreso	Cargo	Nivel Tabular	Tipo Empleado	Unidad
01-mar.-2009	PERSONAL TECNICO	TECNICO ESPECIALIZADO (B)	BASE	CLINICA



302576 MUÑOZ MEZA CLAUDIA NELY

Región SUR

Municipio SALTILLO

Domicilio Oficial BLVD. ANTONIO CÁRDENAS No. 2450 COL. LOURDES, SALTILLO, COAHUILA

Teléfono Oficial (01) 844-417-31-31

Redes sociales oficiales <https://www.facebook.com/servimedisecc38/> <https://twitter.com/SMSecc38>

Dirección electrónica oficial <https://www.smsecc38.gob.mx>

Fecha Ingreso	Cargo	Nivel Tabular	Tipo Empleado	Unidad
01-dic.-2009	PERSONAL DE ENFERMERIA	ENFERMERO GENERAL A	BASE	CLINICA

SERVICIO MÉDICO DE LOS TRABAJADORES DE LA EDUCACIÓN

SISTEMA INTEGRAL DE ADMINISTRACIÓN DE PERSONAL - Directorio de Servidores Públicos

Responsable de Generar la Información: Dirección General de Área de Recursos Humanos

Fecha de actualización y/o revisión: 06/06/2025

Responsable de Actualizar la Información: Unidad de Transparencia

Página: 67

Titular del Organismo: Dr. Jorge Bill Soto Almaguer

Titular de la Unidad de Transparencia: Lic. Daniel de Jesús Borjón Mireles



302617 MARTINEZ MEDELLIN CARLOS ALBERTO

Región SUR

Municipio SALTILLO

Domicilio Oficial BLVD. ANTONIO CÁRDENAS No. 2450 COL. LOURDES, SALTILLO, COAHUILA

Teléfono Oficial (01) 844-417-31-31

Redes sociales oficiales <https://www.facebook.com/servimedisecc38/> <https://twitter.com/SMSecc38>

Dirección electrónica oficial <https://www.smsecc38.gob.mx>

Fecha Ingreso	Cargo	Nivel Tabular	Tipo Empleado	Unidad
01-dic.-2007	PERSONAL TECNICO	TECNICO ESPECIALIZADO (C)	BASE	CLINICA



302661 SANTILLAN GAONA MARCO ALAN

Región SUR

Municipio SALTILLO

Domicilio Oficial BLVD. ANTONIO CÁRDENAS No. 2450 COL. LOURDES, SALTILLO, COAHUILA

Teléfono Oficial (01) 844-417-31-31

Redes sociales oficiales <https://www.facebook.com/servimedisecc38/> <https://twitter.com/SMSecc38>

Dirección electrónica oficial <https://www.smsecc38.gob.mx>

Fecha Ingreso	Cargo	Nivel Tabular	Tipo Empleado	Unidad
01-abr.-2011	PERSONAL TECNICO	TECNICO ESPECIALIZADO (B)	BASE	CLINICA



302769 HERNANDEZ OLVEDA VERONICA TRINIDAD

Región SUR

Municipio SALTILLO

Domicilio Oficial BLVD. ANTONIO CÁRDENAS No. 2450 COL. LOURDES, SALTILLO, COAHUILA

Teléfono Oficial (01) 844-417-31-31

Redes sociales oficiales <https://www.facebook.com/servimedisecc38/> <https://twitter.com/SMSecc38>

Dirección electrónica oficial <https://www.smsecc38.gob.mx>

Fecha Ingreso	Cargo	Nivel Tabular	Tipo Empleado	Unidad
01-abr.-2011	PERSONAL ADMINISTRATIV	EMPLEADO ADMINISTRATIVO (A-B)	BASE	CLINICA

SERVICIO MÉDICO DE LOS TRABAJADORES DE LA EDUCACIÓN

SISTEMA INTEGRAL DE ADMINISTRACIÓN DE PERSONAL - Directorio de Servidores Públicos

Responsable de Generar la Información: Dirección General de Área de Recursos Humanos

Fecha de actualización y/o revisión: 06/06/2025

Responsable de Actualizar la Información: Unidad de Transparencia

Página: 68

Titular del Organismo: Dr. Jorge Bill Soto Almaguer

Titular de la Unidad de Transparencia: Lic. Daniel de Jesús Borjón Mireles

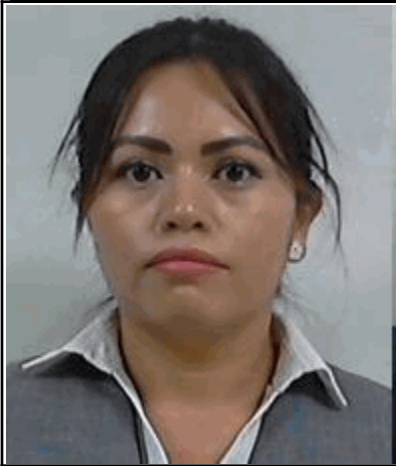

302913 RODRIGUEZ CHAVEZ BRENDA LILIANA

Región SUR

Municipio SALTILLO

Domicilio Oficial BLVD. ANTONIO CÁRDENAS No. 2450 COL. LOURDES, SALTILLO, COAHUILA

Teléfono Oficial (01) 844-417-31-31

Redes sociales oficiales <https://www.facebook.com/servimedisecc38/> <https://twitter.com/SMSecc38>

Dirección electrónica oficial <https://www.smsecc38.gob.mx>

Fecha Ingreso	Cargo	Nivel Tabular	Tipo Empleado	Unidad
01-abr.-2017	PERSONAL ADMINISTRATIV	EMPLEADO ADMINISTRATIVO (A-B)	BASE	CLINICA



302941 ROCHA CERVANTES MAYRA JAQUELINE

Región SUR

Municipio SALTILLO

Domicilio Oficial BLVD. ANTONIO CÁRDENAS No. 2450 COL. LOURDES, SALTILLO, COAHUILA

Teléfono Oficial (01) 844-417-31-31

Redes sociales oficiales <https://www.facebook.com/servimedisecc38/> <https://twitter.com/SMSecc38>

Dirección electrónica oficial <https://www.smsecc38.gob.mx>

Fecha Ingreso	Cargo	Nivel Tabular	Tipo Empleado	Unidad
01-dic.-2009	PERSONAL DE ENFERMERIA	ENFERMERO ESP. QUIROFANO A	BASE	CLINICA



303149 SAUCEDO ESCOBEDO LIDIA

Región SUR

Municipio SALTILLO

Domicilio Oficial BLVD. ANTONIO CÁRDENAS No. 2450 COL. LOURDES, SALTILLO, COAHUILA

Teléfono Oficial (01) 844-417-31-31

Redes sociales oficiales <https://www.facebook.com/servimedisecc38/> <https://twitter.com/SMSecc38>

Dirección electrónica oficial <https://www.smsecc38.gob.mx>

Fecha Ingreso	Cargo	Nivel Tabular	Tipo Empleado	Unidad
01-abr.-2011	PERSONAL ADMINISTRATIV	EMPLEADO ADMINISTRATIVO (A-B)	BASE	CLINICA

SERVICIO MÉDICO DE LOS TRABAJADORES DE LA EDUCACIÓN

SISTEMA INTEGRAL DE ADMINISTRACIÓN DE PERSONAL - Directorio de Servidores Públicos

Responsable de Generar la Información: Dirección General de Área de Recursos Humanos

Fecha de actualización y/o revisión: 06/06/2025

Responsable de Actualizar la Información: Unidad de Transparencia

Página: 69

Titular del Organismo: Dr. Jorge Bill Soto Almaguer

Titular de la Unidad de Transparencia: Lic. Daniel de Jesús Borjón Mireles



303224 FRAUSTO TAPIA MAYRA ELIZABETH

Región SUR

Municipio SALTILLO

Domicilio Oficial BLVD. ANTONIO CÁRDENAS No. 2450 COL. LOURDES, SALTILLO, COAHUILA

Teléfono Oficial (01) 844-417-31-31

Redes sociales oficiales <https://www.facebook.com/servimedisecc38/> <https://twitter.com/SMSecc38>

Dirección electrónica oficial <https://www.smsecc38.gob.mx>

Fecha Ingreso	Cargo	Nivel Tabular	Tipo Empleado	Unidad
01-dic.-2009	PERSONAL DE ENFERMERIA	ENFERMERO GENERAL A	BASE	CLINICA

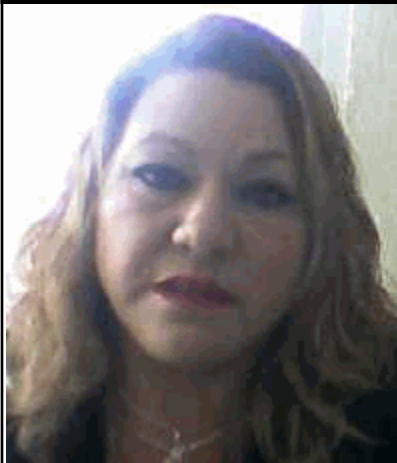

303260 TORRES PADRON MARTA ELENA

Región SUR

Municipio SALTILLO

Domicilio Oficial BLVD. ANTONIO CÁRDENAS No. 2450 COL. LOURDES, SALTILLO, COAHUILA

Teléfono Oficial (01) 844-417-31-31

Redes sociales oficiales <https://www.facebook.com/servimedisecc38/> <https://twitter.com/SMSecc38>

Dirección electrónica oficial <https://www.smsecc38.gob.mx>

Fecha Ingreso	Cargo	Nivel Tabular	Tipo Empleado	Unidad
01-abr.-2017	PERSONAL ADMINISTRATIV	EMPLEADO ADMINISTRATIVO (A-B)	BASE	CLINICA



303268 GARCIA RIOS ALBERTO

Región SUR

Municipio SALTILLO

Domicilio Oficial BLVD. ANTONIO CÁRDENAS No. 2450 COL. LOURDES, SALTILLO, COAHUILA

Teléfono Oficial (01) 844-417-31-31

Redes sociales oficiales <https://www.facebook.com/servimedisecc38/> <https://twitter.com/SMSecc38>

Dirección electrónica oficial <https://www.smsecc38.gob.mx>

Fecha Ingreso	Cargo	Nivel Tabular	Tipo Empleado	Unidad
16-jul.-2024	PERSONAL DE AMBULANCIA	PERSONAL DE AMBULANCIAS C. SALTILLO	SUPLENTE	CLINICA

SERVICIO MÉDICO DE LOS TRABAJADORES DE LA EDUCACIÓN

SISTEMA INTEGRAL DE ADMINISTRACIÓN DE PERSONAL - Directorio de Servidores Públicos

Responsable de Generar la Información: Dirección General de Área de Recursos Humanos

Fecha de actualización y/o revisión: 06/06/2025

Responsable de Actualizar la Información: Unidad de Transparencia

Página: 70

Titular del Organismo: Dr. Jorge Bill Soto Almaguer

Titular de la Unidad de Transparencia: Lic. Daniel de Jesús Borjón Mireles

303294 MORIN CARDENAS YESICA ILEANA

Región SUR

Municipio SALTILLO

Domicilio Oficial BLVD. ANTONIO CÁRDENAS No. 2450 COL. LOURDES, SALTILLO, COAHUILA

Teléfono Oficial (01) 844-417-31-31

Redes sociales oficiales <https://www.facebook.com/servimedisecc38/> <https://twitter.com/SMSecc38>

Dirección electrónica oficial <https://www.smsecc38.gob.mx>

Fecha Ingreso	Cargo	Nivel Tabular	Tipo Empleado	Unidad
01-abr.-2017	PERSONAL DE ENFERMERIA	ENFERMERO GENERAL A	BASE	CLINICA
22-oct.-2007	PERSONAL TECNICO	PERS. ENFERMERO GRAL.	SUPLENTE	CLINICA

303487 PEREZ BRISEÑO CLAUDIA DEL ROCIO

Región SUR

Municipio SALTILLO

Domicilio Oficial BLVD. ANTONIO CÁRDENAS No. 2450 COL. LOURDES, SALTILLO, COAHUILA

Teléfono Oficial (01) 844-417-31-31

Redes sociales oficiales <https://www.facebook.com/servimedisecc38/> <https://twitter.com/SMSecc38>

Dirección electrónica oficial <https://www.smsecc38.gob.mx>

Fecha Ingreso	Cargo	Nivel Tabular	Tipo Empleado	Unidad
01-abr.-2017	PERSONAL TECNICO	TRABAJADOR SOCIAL(A)	BASE	CLINICA

303512 PEREZ CANIZALES MARIA FELIX

Región SUR

Municipio SALTILLO

Domicilio Oficial BLVD. ANTONIO CÁRDENAS No. 2450 COL. LOURDES, SALTILLO, COAHUILA

Teléfono Oficial (01) 844-417-31-31

Redes sociales oficiales <https://www.facebook.com/servimedisecc38/> <https://twitter.com/SMSecc38>

Dirección electrónica oficial <https://www.smsecc38.gob.mx>

Fecha Ingreso	Cargo	Nivel Tabular	Tipo Empleado	Unidad
01-abr.-2017	PERSONAL DE ENFERMERIA	ENFERMERO GENERAL A	BASE	CLINICA

SERVICIO MÉDICO DE LOS TRABAJADORES DE LA EDUCACIÓN

SISTEMA INTEGRAL DE ADMINISTRACIÓN DE PERSONAL - Directorio de Servidores Públicos

Responsable de Generar la Información: Dirección General de Área de Recursos Humanos

Fecha de actualización y/o revisión: 06/06/2025

Responsable de Actualizar la Información: Unidad de Transparencia

Página: 71

Titular del Organismo: Dr. Jorge Bill Soto Almaguer

Titular de la Unidad de Transparencia: Lic. Daniel de Jesús Borjón Mireles

303547 BARBOZA REYES DIANET

Región SUR

Municipio SALTILLO

Domicilio Oficial BLVD. ANTONIO CÁRDENAS No. 2450 COL. LOURDES, SALTILLO, COAHUILA

Teléfono Oficial (01) 844-417-31-31

Redes sociales oficiales <https://www.facebook.com/servimedisecc38/> <https://twitter.com/SMSecc38>

Dirección electrónica oficial <https://www.smsecc38.gob.mx>

Fecha Ingreso	Cargo	Nivel Tabular	Tipo Empleado	Unidad
01-mar.-2015	PERSONAL MANUAL	COCINERA "A"	BASE	CLINICA

303608 REYNA GARCIA MARIA EMMA

Región SUR

Municipio SALTILLO

Domicilio Oficial BLVD. ANTONIO CÁRDENAS No. 2450 COL. LOURDES, SALTILLO, COAHUILA

Teléfono Oficial (01) 844-417-31-31

Redes sociales oficiales <https://www.facebook.com/servimedisecc38/> <https://twitter.com/SMSecc38>

Dirección electrónica oficial <https://www.smsecc38.gob.mx>

Fecha Ingreso	Cargo	Nivel Tabular	Tipo Empleado	Unidad
01-abr.-2011	PERSONAL ADMINISTRATIV	EMPLEADO ADMINISTRATIVO (A-B)	BASE	CLINICA

303851 SADA SALAS BLANCA MARGARITA

Región SUR

Municipio SALTILLO

Domicilio Oficial BLVD. ANTONIO CÁRDENAS No. 2450 COL. LOURDES, SALTILLO, COAHUILA

Teléfono Oficial (01) 844-417-31-31

Redes sociales oficiales <https://www.facebook.com/servimedisecc38/> <https://twitter.com/SMSecc38>

Dirección electrónica oficial <https://www.smsecc38.gob.mx>

Fecha Ingreso	Cargo	Nivel Tabular	Tipo Empleado	Unidad
01-abr.-2017	PERSONAL ADMINISTRATIV	EMPLEADO ADMINISTRATIVO (A)	BASE	CLINICA

SERVICIO MÉDICO DE LOS TRABAJADORES DE LA EDUCACIÓN

SISTEMA INTEGRAL DE ADMINISTRACIÓN DE PERSONAL - Directorio de Servidores Públicos

Responsable de Generar la Información: Dirección General de Área de Recursos Humanos

Fecha de actualización y/o revisión: 06/06/2025

Responsable de Actualizar la Información: Unidad de Transparencia

Página: 72

Titular del Organismo: Dr. Jorge Bill Soto Almaguer

Titular de la Unidad de Transparencia: Lic. Daniel de Jesús Borjón Mireles



500099 GUZMAN RIOS NAYERI ALEJANDRA

Región SUR

Municipio SALTILLO

Domicilio Oficial BLVD. ANTONIO CÁRDENAS No. 2450 COL. LOURDES, SALTILLO, COAHUILA

Teléfono Oficial (01) 844-417-31-31

Redes sociales oficiales <https://www.facebook.com/servimedisecc38/> <https://twitter.com/SMSecc38>

Dirección electrónica oficial <https://www.smsecc38.gob.mx>

Fecha Ingreso	Cargo	Nivel Tabular	Tipo Empleado	Unidad
01-abr.-2017	PERSONAL ADMINISTRATIV	EMPLEADO ADMINISTRATIVO (A-B)	BASE	CLINICA



500408 HERNANDEZ BADILLO LILIA ELIZABETH

Región SUR

Municipio SALTILLO

Domicilio Oficial BLVD. ANTONIO CÁRDENAS No. 2450 COL. LOURDES, SALTILLO, COAHUILA

Teléfono Oficial (01) 844-417-31-31

Redes sociales oficiales <https://www.facebook.com/servimedisecc38/> <https://twitter.com/SMSecc38>

Dirección electrónica oficial <https://www.smsecc38.gob.mx>

Fecha Ingreso	Cargo	Nivel Tabular	Tipo Empleado	Unidad
01-abr.-2017	PERSONAL TECNICO	TRABAJADOR SOCIAL(A)	BASE	CLINICA



500448 GARCIA HERNANDEZ OLGA LETICIA

Región SUR

Municipio SALTILLO

Domicilio Oficial BLVD. ANTONIO CÁRDENAS No. 2450 COL. LOURDES, SALTILLO, COAHUILA

Teléfono Oficial (01) 844-417-31-31

Redes sociales oficiales <https://www.facebook.com/servimedisecc38/> <https://twitter.com/SMSecc38>

Dirección electrónica oficial <https://www.smsecc38.gob.mx>

Fecha Ingreso	Cargo	Nivel Tabular	Tipo Empleado	Unidad
01-abr.-2017	PERSONAL ADMINISTRATIV	EMPLEADO ADMINISTRATIVO (A)	BASE	CLINICA

SERVICIO MÉDICO DE LOS TRABAJADORES DE LA EDUCACIÓN

SISTEMA INTEGRAL DE ADMINISTRACIÓN DE PERSONAL - Directorio de Servidores Públicos

Responsable de Generar la Información: Dirección General de Área de Recursos Humanos

Fecha de actualización y/o revisión: 06/06/2025

Responsable de Actualizar la Información: Unidad de Transparencia

Página: 73

Titular del Organismo: Dr. Jorge Bill Soto Almaguer

Titular de la Unidad de Transparencia: Lic. Daniel de Jesús Borjón Mireles



500518 PONCE CONTRERAS LUIS ENRIQUE

Región SUR

Municipio SALTILLO

Domicilio Oficial BLVD. ANTONIO CÁRDENAS No. 2450 COL. LOURDES, SALTILLO, COAHUILA

Teléfono Oficial (01) 844-417-31-31

Redes sociales oficiales <https://www.facebook.com/servimedisecc38/> <https://twitter.com/SMSecc38>

Dirección electrónica oficial <https://www.smsecc38.gob.mx>

Fecha Ingreso	Cargo	Nivel Tabular	Tipo Empleado	Unidad
01-abr.-2017	PERSONAL ADMINISTRATIV	EMPLEADO ADMINISTRATIVO (A-B)	BASE	CLINICA



500673 BUSTOS CORTINAS ANA BERTHA

Región SUR

Municipio SALTILLO

Domicilio Oficial BLVD. ANTONIO CÁRDENAS No. 2450 COL. LOURDES, SALTILLO, COAHUILA

Teléfono Oficial (01) 844-417-31-31

Redes sociales oficiales <https://www.facebook.com/servimedisecc38/> <https://twitter.com/SMSecc38>

Dirección electrónica oficial <https://www.smsecc38.gob.mx>

Fecha Ingreso	Cargo	Nivel Tabular	Tipo Empleado	Unidad
01-feb.-2024	PERSONAL DE ENFERMERIA	ENFERMERO GENERAL A	BASE	CLINICA



500803 PEDROZA RAMIREZ HERLINDA TERESA

Región SUR

Municipio SALTILLO

Domicilio Oficial BLVD. ANTONIO CÁRDENAS No. 2450 COL. LOURDES, SALTILLO, COAHUILA

Teléfono Oficial (01) 844-417-31-31

Redes sociales oficiales <https://www.facebook.com/servimedisecc38/> <https://twitter.com/SMSecc38>

Dirección electrónica oficial <https://www.smsecc38.gob.mx>

Fecha Ingreso	Cargo	Nivel Tabular	Tipo Empleado	Unidad
16-sep.-2021	PERSONAL ADMINISTRATIV	EMPLEADO ADMINISTRATIVO (A)	BASE	CLINICA

SERVICIO MÉDICO DE LOS TRABAJADORES DE LA EDUCACIÓN

SISTEMA INTEGRAL DE ADMINISTRACIÓN DE PERSONAL - Directorio de Servidores Públicos

Responsable de Generar la Información: Dirección General de Área de Recursos Humanos

Fecha de actualización y/o revisión: 06/06/2025

Responsable de Actualizar la Información: Unidad de Transparencia

Página: 74

Titular del Organismo: Dr. Jorge Bill Soto Almaguer

Titular de la Unidad de Transparencia: Lic. Daniel de Jesús Borjón Mireles

500902 CONTRERAS ZAMORA EMMANUEL ALEJANDRO

Región SUR

Municipio SALTILLO

Domicilio Oficial BLVD. ANTONIO CÁRDENAS No. 2450 COL. LOURDES, SALTILLO, COAHUILA

Teléfono Oficial (01) 844-417-31-31

Redes sociales oficiales <https://www.facebook.com/servimedisecc38/> <https://twitter.com/SMSecc38>

Dirección electrónica oficial <https://www.smsecc38.gob.mx>

Fecha Ingreso	Cargo	Nivel Tabular	Tipo Empleado	Unidad
21-mar.-2011	PERSONAL ADMINISTRATIV	ASISTENTE DE JEFE DE DEPARTAMENTO (B)	BASE	CLINICA

500935 VENTURA RECIO SERGIO

Región SUR

Municipio SALTILLO

Domicilio Oficial BLVD. ANTONIO CÁRDENAS No. 2450 COL. LOURDES, SALTILLO, COAHUILA

Teléfono Oficial (01) 844-417-31-31

Redes sociales oficiales <https://www.facebook.com/servimedisecc38/> <https://twitter.com/SMSecc38>

Dirección electrónica oficial <https://www.smsecc38.gob.mx>

Fecha Ingreso	Cargo	Nivel Tabular	Tipo Empleado	Unidad
01-may.-2020	PERSONAL DE ENFERMERIA	ENFERMERO ESPECIALISTA A	BASE	CLINICA

500965 HERNANDEZ CUELLAR ELSA PATRICIA

Región SUR

Municipio SALTILLO

Domicilio Oficial BLVD. ANTONIO CÁRDENAS No. 2450 COL. LOURDES, SALTILLO, COAHUILA

Teléfono Oficial (01) 844-417-31-31

Redes sociales oficiales <https://www.facebook.com/servimedisecc38/> <https://twitter.com/SMSecc38>

Dirección electrónica oficial <https://www.smsecc38.gob.mx>

Fecha Ingreso	Cargo	Nivel Tabular	Tipo Empleado	Unidad
16-may.-2011	PERSONAL ADMINISTRATIV	EMPLEADO ADMINISTRATIVO (T7)	BASE	CLINICA

SERVICIO MÉDICO DE LOS TRABAJADORES DE LA EDUCACIÓN

SISTEMA INTEGRAL DE ADMINISTRACIÓN DE PERSONAL - Directorio de Servidores Públicos

Responsable de Generar la Información: Dirección General de Área de Recursos Humanos

Fecha de actualización y/o revisión: 06/06/2025

Responsable de Actualizar la Información: Unidad de Transparencia

Página: 75

Titular del Organismo: Dr. Jorge Bill Soto Almaguer

Titular de la Unidad de Transparencia: Lic. Daniel de Jesús Borjón Mireles



501044 MARTINEZ PEREZ ANA LAURA

Región SUR

Municipio SALTILLO

Domicilio Oficial BLVD. ANTONIO CÁRDENAS No. 2450 COL. LOURDES, SALTILLO, COAHUILA

Teléfono Oficial (01) 844-417-31-31

Redes sociales oficiales <https://www.facebook.com/servimedisecc38/> <https://twitter.com/SMSecc38>

Dirección electrónica oficial <https://www.smsecc38.gob.mx>

Fecha Ingreso	Cargo	Nivel Tabular	Tipo Empleado	Unidad
01-jul.-2011	PERSONAL ADMINISTRATIV	EMPLEADO ADMINISTRATIVO (A)	BASE	CLINICA



501128 ZAPATA BELTRAN PERLA SUSANA

Región SUR

Municipio SALTILLO

Domicilio Oficial BLVD. ANTONIO CÁRDENAS No. 2450 COL. LOURDES, SALTILLO, COAHUILA

Teléfono Oficial (01) 844-417-31-31

Redes sociales oficiales <https://www.facebook.com/servimedisecc38/> <https://twitter.com/SMSecc38>

Dirección electrónica oficial <https://www.smsecc38.gob.mx>

Fecha Ingreso	Cargo	Nivel Tabular	Tipo Empleado	Unidad
01-abr.-2017	PERSONAL DE ENFERMERIA	ENFERMERO GENERAL A	BASE	CLINICA



501131 GODINA PEREZ JOSE GABRIEL

Región SUR

Municipio SALTILLO

Domicilio Oficial BLVD. ANTONIO CÁRDENAS No. 2450 COL. LOURDES, SALTILLO, COAHUILA

Teléfono Oficial (01) 844-417-31-31

Redes sociales oficiales <https://www.facebook.com/servimedisecc38/> <https://twitter.com/SMSecc38>

Dirección electrónica oficial <https://www.smsecc38.gob.mx>

Fecha Ingreso	Cargo	Nivel Tabular	Tipo Empleado	Unidad
01-abr.-2017	PERSONAL DE ENFERMERIA	ENFERMERO GENERAL A	BASE	CLINICA

SERVICIO MÉDICO DE LOS TRABAJADORES DE LA EDUCACIÓN

SISTEMA INTEGRAL DE ADMINISTRACIÓN DE PERSONAL - Directorio de Servidores Públicos

Responsable de Generar la Información: Dirección General de Área de Recursos Humanos

Fecha de actualización y/o revisión: 06/06/2025

Responsable de Actualizar la Información: Unidad de Transparencia

Página: 76

Titular del Organismo: Dr. Jorge Bill Soto Almaguer

Titular de la Unidad de Transparencia: Lic. Daniel de Jesús Borjón Mireles



501198 PEREZ BRISEÑO ADRIANA MARGARITA

Región SUR

Municipio SALTILLO

Domicilio Oficial BLVD. ANTONIO CÁRDENAS No. 2450 COL. LOURDES, SALTILLO, COAHUILA

Teléfono Oficial (01) 844-417-31-31

Redes sociales oficiales <https://www.facebook.com/servimedisecc38/> <https://twitter.com/SMSecc38>

Dirección electrónica oficial <https://www.smsecc38.gob.mx>

Fecha Ingreso	Cargo	Nivel Tabular	Tipo Empleado	Unidad
01-abr.-2017	PERSONAL ADMINISTRATIV	EMPLEADO ADMINISTRATIVO (A)	BASE	CLINICA



501252 SALAZAR VALDES FRANCISCA

Región SUR

Municipio SALTILLO

Domicilio Oficial BLVD. ANTONIO CÁRDENAS No. 2450 COL. LOURDES, SALTILLO, COAHUILA

Teléfono Oficial (01) 844-417-31-31

Redes sociales oficiales <https://www.facebook.com/servimedisecc38/> <https://twitter.com/SMSecc38>

Dirección electrónica oficial <https://www.smsecc38.gob.mx>

Fecha Ingreso	Cargo	Nivel Tabular	Tipo Empleado	Unidad
16-feb.-2012	PERSONAL MANUAL	PERSONAL DE INTENDENCIA	SUPLENTE	CLINICA



501316 SANCHEZ GARCIA JAVIER ENRIQUE

Región SUR

Municipio SALTILLO

Domicilio Oficial BLVD. ANTONIO CÁRDENAS No. 2450 COL. LOURDES, SALTILLO, COAHUILA

Teléfono Oficial (01) 844-417-31-31

Redes sociales oficiales <https://www.facebook.com/servimedisecc38/> <https://twitter.com/SMSecc38>

Dirección electrónica oficial <https://www.smsecc38.gob.mx>

Fecha Ingreso	Cargo	Nivel Tabular	Tipo Empleado	Unidad
16-abr.-2012	PERSONAL DE ENFERMERIA	AUXILIAR DE ENFERMERIA A	BASE	CLINICA

SERVICIO MÉDICO DE LOS TRABAJADORES DE LA EDUCACIÓN

SISTEMA INTEGRAL DE ADMINISTRACIÓN DE PERSONAL - Directorio de Servidores Públicos

Responsable de Generar la Información: Dirección General de Área de Recursos Humanos

Fecha de actualización y/o revisión: 06/06/2025

Responsable de Actualizar la Información: Unidad de Transparencia

Página: 77

Titular del Organismo: Dr. Jorge Bill Soto Almaguer

Titular de la Unidad de Transparencia: Lic. Daniel de Jesús Borjón Mireles

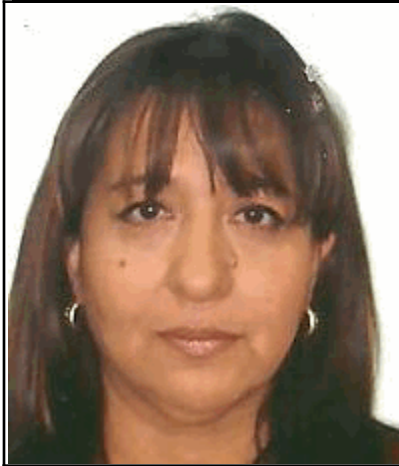

501321 MARTINEZ MENDOZA ADRIANA JOSEFINA

Región SUR

Municipio SALTILLO

Domicilio Oficial BLVD. ANTONIO CÁRDENAS No. 2450 COL. LOURDES, SALTILLO, COAHUILA

Teléfono Oficial (01) 844-417-31-31

Redes sociales oficiales <https://www.facebook.com/servimedisecc38/> <https://twitter.com/SMSecc38>

Dirección electrónica oficial <https://www.smsecc38.gob.mx>

Fecha Ingreso	Cargo	Nivel Tabular	Tipo Empleado	Unidad
01-abr.-2017	PERSONAL ADMINISTRATIV	EMPLEADO ADMINISTRATIVO (A-B)	BASE	CLINICA

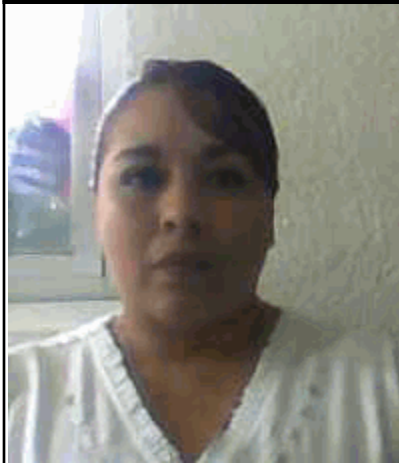

501348 VASQUEZ CRUZ MARIA CONCEPCION

Región SUR

Municipio SALTILLO

Domicilio Oficial BLVD. ANTONIO CÁRDENAS No. 2450 COL. LOURDES, SALTILLO, COAHUILA

Teléfono Oficial (01) 844-417-31-31

Redes sociales oficiales <https://www.facebook.com/servimedisecc38/> <https://twitter.com/SMSecc38>

Dirección electrónica oficial <https://www.smsecc38.gob.mx>

Fecha Ingreso	Cargo	Nivel Tabular	Tipo Empleado	Unidad
01-dic.-2017	PERSONAL DE ENFERMERIA	ENFERMERO GENERAL A	BASE	CLINICA



502037 BAEZ SANTIAGO CARMEN JULIA

Región SUR

Municipio SALTILLO

Domicilio Oficial BLVD. ANTONIO CÁRDENAS No. 2450 COL. LOURDES, SALTILLO, COAHUILA

Teléfono Oficial (01) 844-417-31-31

Redes sociales oficiales <https://www.facebook.com/servimedisecc38/> <https://twitter.com/SMSecc38>

Dirección electrónica oficial <https://www.smsecc38.gob.mx>

Fecha Ingreso	Cargo	Nivel Tabular	Tipo Empleado	Unidad
01-oct.-2015	PERSONAL ADMINISTRATIV	ASISTENTE DE JEFE DE DEPARTAMENTO (B)	BASE	CLINICA

SERVICIO MÉDICO DE LOS TRABAJADORES DE LA EDUCACIÓN

SISTEMA INTEGRAL DE ADMINISTRACIÓN DE PERSONAL - Directorio de Servidores Públicos

Responsable de Generar la Información: Dirección General de Área de Recursos Humanos

Fecha de actualización y/o revisión: 06/06/2025

Responsable de Actualizar la Información: Unidad de Transparencia

Página: 78

Titular del Organismo: Dr. Jorge Bill Soto Almaguer

Titular de la Unidad de Transparencia: Lic. Daniel de Jesús Borjón Mireles



502052 BARRIENTOS CABELLO BERTHA ALICIA

Región SUR

Municipio SALTILLO

Domicilio Oficial BLVD. ANTONIO CÁRDENAS No. 2450 COL. LOURDES, SALTILLO, COAHUILA

Teléfono Oficial (01) 844-417-31-31

Redes sociales oficiales <https://www.facebook.com/servimedisecc38/> <https://twitter.com/SMSecc38>

Dirección electrónica oficial <https://www.smsecc38.gob.mx>

Fecha Ingreso	Cargo	Nivel Tabular	Tipo Empleado	Unidad
01-abr.-2017	PERSONAL ADMINISTRATIV	EMPLEADO ADMINISTRATIVO (A)	BASE	CLINICA



502100 GONZALEZ AGUILAR EVARISTA

Región SUR

Municipio SALTILLO

Domicilio Oficial BLVD. ANTONIO CÁRDENAS No. 2450 COL. LOURDES, SALTILLO, COAHUILA

Teléfono Oficial (01) 844-417-31-31

Redes sociales oficiales <https://www.facebook.com/servimedisecc38/> <https://twitter.com/SMSecc38>

Dirección electrónica oficial <https://www.smsecc38.gob.mx>

Fecha Ingreso	Cargo	Nivel Tabular	Tipo Empleado	Unidad
01-abr.-2017	PERSONAL DE ENFERMERIA	ENFERMERO GENERAL A	BASE	CLINICA



502131 NUÑEZ VAZQUEZ LARISSA PATRICIA

Región SUR

Municipio SALTILLO

Domicilio Oficial BLVD. ANTONIO CÁRDENAS No. 2450 COL. LOURDES, SALTILLO, COAHUILA

Teléfono Oficial (01) 844-417-31-31

Redes sociales oficiales <https://www.facebook.com/servimedisecc38/> <https://twitter.com/SMSecc38>

Dirección electrónica oficial <https://www.smsecc38.gob.mx>

Fecha Ingreso	Cargo	Nivel Tabular	Tipo Empleado	Unidad
01-abr.-2017	PERSONAL DE ENFERMERIA	ENFERMERO GENERAL A	BASE	CLINICA

SERVICIO MÉDICO DE LOS TRABAJADORES DE LA EDUCACIÓN

SISTEMA INTEGRAL DE ADMINISTRACIÓN DE PERSONAL - Directorio de Servidores Públicos

Responsable de Generar la Información: Dirección General de Área de Recursos Humanos

Fecha de actualización y/o revisión: 06/06/2025

Responsable de Actualizar la Información: Unidad de Transparencia

Página: 79

Titular del Organismo: Dr. Jorge Bill Soto Almaguer

Titular de la Unidad de Transparencia: Lic. Daniel de Jesús Borjón Mireles



502139 RENOVATO RANGEL JAZMIN LUCERO

Región SUR

Municipio SALTILLO

Domicilio Oficial BLVD. ANTONIO CÁRDENAS No. 2450 COL. LOURDES, SALTILLO, COAHUILA

Teléfono Oficial (01) 844-417-31-31

Redes sociales oficiales <https://www.facebook.com/servimedisecc38/> <https://twitter.com/SMSecc38>

Dirección electrónica oficial <https://www.smsecc38.gob.mx>

Fecha Ingreso	Cargo	Nivel Tabular	Tipo Empleado	Unidad
01-dic.-2017	PERSONAL DE ENFERMERIA	ENFERMERO ESPECIALISTA A	BASE	CLINICA



502176 GOMEZ GARCIA CESAR EMMANUEL

Región SUR

Municipio SALTILLO

Domicilio Oficial BLVD. ANTONIO CÁRDENAS No. 2450 COL. LOURDES, SALTILLO, COAHUILA

Teléfono Oficial (01) 844-417-31-31

Redes sociales oficiales <https://www.facebook.com/servimedisecc38/> <https://twitter.com/SMSecc38>

Dirección electrónica oficial <https://www.smsecc38.gob.mx>

Fecha Ingreso	Cargo	Nivel Tabular	Tipo Empleado	Unidad
01-abr.-2017	PERSONAL MANUAL	OFICIAL DE SERVICIOS GENERALES (A)	BASE	CLINICA



502193 MORENO HERNANDEZ PERLA YANETH

Región SUR

Municipio SALTILLO

Domicilio Oficial BLVD. ANTONIO CÁRDENAS No. 2450 COL. LOURDES, SALTILLO, COAHUILA

Teléfono Oficial (01) 844-417-31-31

Redes sociales oficiales <https://www.facebook.com/servimedisecc38/> <https://twitter.com/SMSecc38>

Dirección electrónica oficial <https://www.smsecc38.gob.mx>

Fecha Ingreso	Cargo	Nivel Tabular	Tipo Empleado	Unidad
16-sep.-2021	PERSONAL ADMINISTRATIV	EMPLEADO ADMINISTRATIVO (A)	BASE	CLINICA

SERVICIO MÉDICO DE LOS TRABAJADORES DE LA EDUCACIÓN

SISTEMA INTEGRAL DE ADMINISTRACIÓN DE PERSONAL - Directorio de Servidores Públicos

Responsable de Generar la Información: Dirección General de Área de Recursos Humanos

Fecha de actualización y/o revisión: 06/06/2025

Responsable de Actualizar la Información: Unidad de Transparencia

Página: 80

Titular del Organismo: Dr. Jorge Bill Soto Almaguer

Titular de la Unidad de Transparencia: Lic. Daniel de Jesús Borjón Mireles



502195 YAÑEZ GARCIA SALVADOR

Región SUR

Municipio SALTILLO

Domicilio Oficial BLVD. ANTONIO CÁRDENAS No. 2450 COL. LOURDES, SALTILLO, COAHUILA

Teléfono Oficial (01) 844-417-31-31

Redes sociales oficiales <https://www.facebook.com/servimedisecc38/> <https://twitter.com/SMSecc38>

Dirección electrónica oficial <https://www.smsecc38.gob.mx>

Fecha Ingreso	Cargo	Nivel Tabular	Tipo Empleado	Unidad
16-sep.-2021	PERSONAL MANUAL	AMBULANTE	BASE	CLINICA



502196 NUNCIO SALAS ESMERALDA

Región SUR

Municipio SALTILLO

Domicilio Oficial BLVD. ANTONIO CÁRDENAS No. 2450 COL. LOURDES, SALTILLO, COAHUILA

Teléfono Oficial (01) 844-417-31-31

Redes sociales oficiales <https://www.facebook.com/servimedisecc38/> <https://twitter.com/SMSecc38>

Dirección electrónica oficial <https://www.smsecc38.gob.mx>

Fecha Ingreso	Cargo	Nivel Tabular	Tipo Empleado	Unidad
01-feb.-2024	PERSONAL DE ENFERMERIA	ENFERMERO GENERAL A	BASE	CLINICA

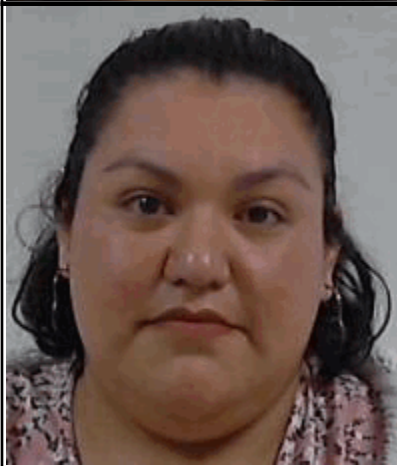

502347 ESCOBEDO HERNANDEZ LIZBETH ALEJANDRA

Región SUR

Municipio SALTILLO

Domicilio Oficial BLVD. ANTONIO CÁRDENAS No. 2450 COL. LOURDES, SALTILLO, COAHUILA

Teléfono Oficial (01) 844-417-31-31

Redes sociales oficiales <https://www.facebook.com/servimedisecc38/> <https://twitter.com/SMSecc38>

Dirección electrónica oficial <https://www.smsecc38.gob.mx>

Fecha Ingreso	Cargo	Nivel Tabular	Tipo Empleado	Unidad
16-sep.-2021	PERSONAL ADMINISTRATIV	EMPLEADO ADMINISTRATIVO (A)	BASE	CLINICA

SERVICIO MÉDICO DE LOS TRABAJADORES DE LA EDUCACIÓN

SISTEMA INTEGRAL DE ADMINISTRACIÓN DE PERSONAL - Directorio de Servidores Públicos

Responsable de Generar la Información: Dirección General de Área de Recursos Humanos

Fecha de actualización y/o revisión: 06/06/2025

Responsable de Actualizar la Información: Unidad de Transparencia

Página: 81

Titular del Organismo: Dr. Jorge Bill Soto Almaguer

Titular de la Unidad de Transparencia: Lic. Daniel de Jesús Borjón Mireles

502381 HERNANDEZ HERNANDEZ DEBANHI ALEJANDRA

Región SUR

Municipio SALTILLO

Domicilio Oficial BLVD. ANTONIO CÁRDENAS No. 2450 COL. LOURDES, SALTILLO, COAHUILA

Teléfono Oficial (01) 844-417-31-31

Redes sociales oficiales <https://www.facebook.com/servimedisecc38/> <https://twitter.com/SMSecc38>

Dirección electrónica oficial <https://www.smsecc38.gob.mx>

Fecha Ingreso	Cargo	Nivel Tabular	Tipo Empleado	Unidad
01-abr.-2017	PERSONAL ADMINISTRATIV	EMPLEADO ADMINISTRATIVO (A-B)	BASE	CLINICA

502479 MARTINEZ ENRIQUEZ ARELI

Región SUR

Municipio SALTILLO

Domicilio Oficial BLVD. ANTONIO CÁRDENAS No. 2450 COL. LOURDES, SALTILLO, COAHUILA

Teléfono Oficial (01) 844-417-31-31

Redes sociales oficiales <https://www.facebook.com/servimedisecc38/> <https://twitter.com/SMSecc38>

Dirección electrónica oficial <https://www.smsecc38.gob.mx>

Fecha Ingreso	Cargo	Nivel Tabular	Tipo Empleado	Unidad
01-abr.-2017	PERSONAL DE ENFERMERIA	ENFERMERO GENERAL A	BASE	CLINICA

502483 RESENDIZ REYES LADY LIZETH

Región SUR

Municipio SALTILLO

Domicilio Oficial BLVD. ANTONIO CÁRDENAS No. 2450 COL. LOURDES, SALTILLO, COAHUILA

Teléfono Oficial (01) 844-417-31-31

Redes sociales oficiales <https://www.facebook.com/servimedisecc38/> <https://twitter.com/SMSecc38>

Dirección electrónica oficial <https://www.smsecc38.gob.mx>

Fecha Ingreso	Cargo	Nivel Tabular	Tipo Empleado	Unidad
01-abr.-2017	PERSONAL DE ENFERMERIA	ENFERMERO GENERAL A	BASE	CLINICA

SERVICIO MÉDICO DE LOS TRABAJADORES DE LA EDUCACIÓN

SISTEMA INTEGRAL DE ADMINISTRACIÓN DE PERSONAL - Directorio de Servidores Públicos

Responsable de Generar la Información: Dirección General de Área de Recursos Humanos

Fecha de actualización y/o revisión: 06/06/2025

Responsable de Actualizar la Información: Unidad de Transparencia

Página: 82

Titular del Organismo: Dr. Jorge Bill Soto Almaguer

Titular de la Unidad de Transparencia: Lic. Daniel de Jesús Borjón Mireles

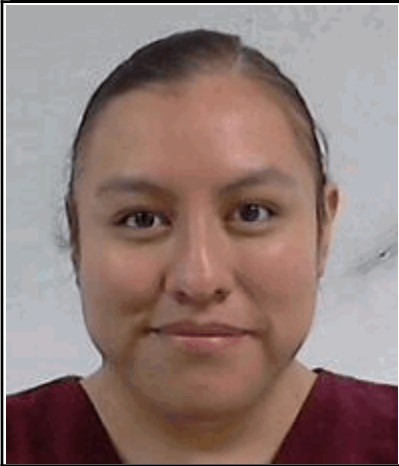

502488 VAZQUEZ MARTINEZ MARIA SOFIA

Región SUR

Municipio SALTILLO

Domicilio Oficial BLVD. ANTONIO CÁRDENAS No. 2450 COL. LOURDES, SALTILLO, COAHUILA

Teléfono Oficial (01) 844-417-31-31

Redes sociales oficiales <https://www.facebook.com/servimedisecc38/> <https://twitter.com/SMSecc38>

Dirección electrónica oficial <https://www.smsecc38.gob.mx>

Fecha Ingreso	Cargo	Nivel Tabular	Tipo Empleado	Unidad
01-abr.-2017	PERSONAL DE ENFERMERIA	ENFERMERO GENERAL A	BASE	CLINICA



502589 IBARRA GUTIERREZ HILDA MARIA

Región SUR

Municipio SALTILLO

Domicilio Oficial BLVD. ANTONIO CÁRDENAS No. 2450 COL. LOURDES, SALTILLO, COAHUILA

Teléfono Oficial (01) 844-417-31-31

Redes sociales oficiales <https://www.facebook.com/servimedisecc38/> <https://twitter.com/SMSecc38>

Dirección electrónica oficial <https://www.smsecc38.gob.mx>

Fecha Ingreso	Cargo	Nivel Tabular	Tipo Empleado	Unidad
01-dic.-2017	PERSONAL DE ENFERMERIA	ENFERMERO ESP. QUIROFANO A	BASE	CLINICA



502638 SOSA MONSIVAIS MARIA LETICIA

Región SUR

Municipio SALTILLO

Domicilio Oficial BLVD. ANTONIO CÁRDENAS No. 2450 COL. LOURDES, SALTILLO, COAHUILA

Teléfono Oficial (01) 844-417-31-31

Redes sociales oficiales <https://www.facebook.com/servimedisecc38/> <https://twitter.com/SMSecc38>

Dirección electrónica oficial <https://www.smsecc38.gob.mx>

Fecha Ingreso	Cargo	Nivel Tabular	Tipo Empleado	Unidad
01-dic.-2017	PERSONAL DE ENFERMERIA	ENFERMERO GENERAL A	BASE	CLINICA

SERVICIO MÉDICO DE LOS TRABAJADORES DE LA EDUCACIÓN

SISTEMA INTEGRAL DE ADMINISTRACIÓN DE PERSONAL - Directorio de Servidores Públicos

Responsable de Generar la Información: Dirección General de Área de Recursos Humanos

Fecha de actualización y/o revisión: 06/06/2025

Responsable de Actualizar la Información: Unidad de Transparencia

Página: 83

Titular del Organismo: Dr. Jorge Bill Soto Almaguer

Titular de la Unidad de Transparencia: Lic. Daniel de Jesús Borjón Mireles

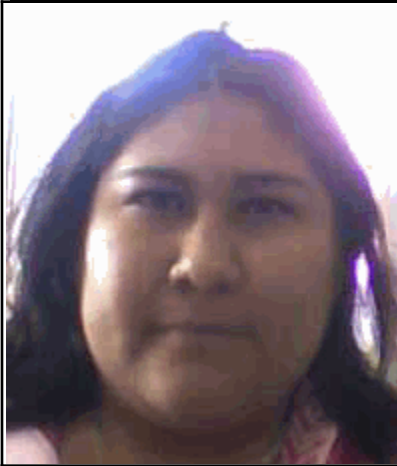

502667 MACIAS VALERO ALEJANDRA WENDOLYN

Región SUR

Municipio SALTILLO

Domicilio Oficial BLVD. ANTONIO CÁRDENAS No. 2450 COL. LOURDES, SALTILLO, COAHUILA

Teléfono Oficial (01) 844-417-31-31

Redes sociales oficiales <https://www.facebook.com/servimedisecc38/> <https://twitter.com/SMSecc38>

Dirección electrónica oficial <https://www.smsecc38.gob.mx>

Fecha Ingreso	Cargo	Nivel Tabular	Tipo Empleado	Unidad
01-feb.-2024	PERSONAL TECNICO	TECNICO ESPECIALIZADO (A)	BASE	CLINICA



502983 MORALES ORTIZ DIANA ELIZABETH

Región SUR

Municipio SALTILLO

Domicilio Oficial BLVD. ANTONIO CÁRDENAS No. 2450 COL. LOURDES, SALTILLO, COAHUILA

Teléfono Oficial (01) 844-417-31-31

Redes sociales oficiales <https://www.facebook.com/servimedisecc38/> <https://twitter.com/SMSecc38>

Dirección electrónica oficial <https://www.smsecc38.gob.mx>

Fecha Ingreso	Cargo	Nivel Tabular	Tipo Empleado	Unidad
16-sep.-2021	PERSONAL TECNICO	TRABAJADOR SOCIAL(A)	BASE	CLINICA



503098 ALVAREZ ZUÑIGA JUANA ELIZABETH

Región SUR

Municipio SALTILLO

Domicilio Oficial BLVD. ANTONIO CÁRDENAS No. 2450 COL. LOURDES, SALTILLO, COAHUILA

Teléfono Oficial (01) 844-417-31-31

Redes sociales oficiales <https://www.facebook.com/servimedisecc38/> <https://twitter.com/SMSecc38>

Dirección electrónica oficial <https://www.smsecc38.gob.mx>

Fecha Ingreso	Cargo	Nivel Tabular	Tipo Empleado	Unidad
01-jun.-2022	PERSONAL ADMINISTRATIV	EMPLEADO ADMINISTRATIVO (A)	BASE	CLINICA

SERVICIO MÉDICO DE LOS TRABAJADORES DE LA EDUCACIÓN

SISTEMA INTEGRAL DE ADMINISTRACIÓN DE PERSONAL - Directorio de Servidores Públicos

Responsable de Generar la Información: Dirección General de Área de Recursos Humanos

Fecha de actualización y/o revisión: 06/06/2025

Responsable de Actualizar la Información: Unidad de Transparencia

Página: 84

Titular del Organismo: Dr. Jorge Bill Soto Almaguer

Titular de la Unidad de Transparencia: Lic. Daniel de Jesús Borjón Mireles



503099 DE LA PEÑA GAONA DAYRA MARLENE

Región SUR

Municipio SALTILLO

Domicilio Oficial BLVD. ANTONIO CÁRDENAS No. 2450 COL. LOURDES, SALTILLO, COAHUILA

Teléfono Oficial (01) 844-417-31-31

Redes sociales oficiales <https://www.facebook.com/servimedisecc38/> <https://twitter.com/SMSecc38>

Dirección electrónica oficial <https://www.smsecc38.gob.mx>

Fecha Ingreso	Cargo	Nivel Tabular	Tipo Empleado	Unidad
16-sep.-2021	PERSONAL ADMINISTRATIV	EMPLEADO ADMINISTRATIVO (A)	BASE	CLINICA



503220 RUIZ BARRIOS CARLOS SALVADOR

Región SUR

Municipio SALTILLO

Domicilio Oficial BLVD. ANTONIO CÁRDENAS No. 2450 COL. LOURDES, SALTILLO, COAHUILA

Teléfono Oficial (01) 844-417-31-31

Redes sociales oficiales <https://www.facebook.com/servimedisecc38/> <https://twitter.com/SMSecc38>

Dirección electrónica oficial <https://www.smsecc38.gob.mx>

Fecha Ingreso	Cargo	Nivel Tabular	Tipo Empleado	Unidad
16-sep.-2021	PERSONAL ADMINISTRATIV	EMPLEADO ADMINISTRATIVO (A)	BASE	CLINICA



503238 HERNANDEZ VALLEJO MALENY ALEJANDRA

Región SUR

Municipio SALTILLO

Domicilio Oficial BLVD. ANTONIO CÁRDENAS No. 2450 COL. LOURDES, SALTILLO, COAHUILA

Teléfono Oficial (01) 844-417-31-31

Redes sociales oficiales <https://www.facebook.com/servimedisecc38/> <https://twitter.com/SMSecc38>

Dirección electrónica oficial <https://www.smsecc38.gob.mx>

Fecha Ingreso	Cargo	Nivel Tabular	Tipo Empleado	Unidad
01-may.-2020	PERSONAL DE ENFERMERIA	ENFERMERO GENERAL A	BASE	CLINICA

SERVICIO MÉDICO DE LOS TRABAJADORES DE LA EDUCACIÓN

SISTEMA INTEGRAL DE ADMINISTRACIÓN DE PERSONAL - Directorio de Servidores Públicos

Responsable de Generar la Información: Dirección General de Área de Recursos Humanos

Fecha de actualización y/o revisión: 06/06/2025

Responsable de Actualizar la Información: Unidad de Transparencia

Página: 85

Titular del Organismo: Dr. Jorge Bill Soto Almaguer

Titular de la Unidad de Transparencia: Lic. Daniel de Jesús Borjón Mireles

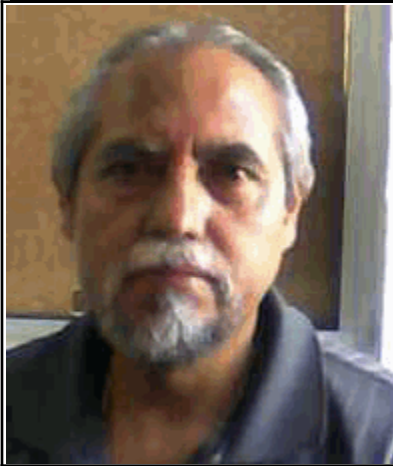

503240 GAITAN CARRERA MIGUEL ANGEL

Región SUR

Municipio SALTILLO

Domicilio Oficial BLVD. ANTONIO CÁRDENAS No. 2450 COL. LOURDES, SALTILLO, COAHUILA

Teléfono Oficial (01) 844-417-31-31

Redes sociales oficiales <https://www.facebook.com/servimedisecc38/> <https://twitter.com/SMSecc38>

Dirección electrónica oficial <https://www.smsecc38.gob.mx>

Fecha Ingreso	Cargo	Nivel Tabular	Tipo Empleado	Unidad
01-jun.-2022	PERSONAL MANUAL	OFICIAL DE SERVICIOS GENERALES (A)	BASE	CLINICA
16-jun.-2017	PERSONAL MANUAL	PERSONAL DE ELECTRICIDAD	SUPLENTE	CLINICA



503274 REYES GONZALEZ ANA KAREN

Región SUR

Municipio SALTILLO

Domicilio Oficial BLVD. ANTONIO CÁRDENAS No. 2450 COL. LOURDES, SALTILLO, COAHUILA

Teléfono Oficial (01) 844-417-31-31

Redes sociales oficiales <https://www.facebook.com/servimedisecc38/> <https://twitter.com/SMSecc38>

Dirección electrónica oficial <https://www.smsecc38.gob.mx>

Fecha Ingreso	Cargo	Nivel Tabular	Tipo Empleado	Unidad
01-jun.-2022	PERSONAL TECNICO	Q.F.B.	BASE	CLINICA



503285 GARCIA JIMENEZ SONIA YAKELIN

Región SUR

Municipio SALTILLO

Domicilio Oficial BLVD. ANTONIO CÁRDENAS No. 2450 COL. LOURDES, SALTILLO, COAHUILA

Teléfono Oficial (01) 844-417-31-31

Redes sociales oficiales <https://www.facebook.com/servimedisecc38/> <https://twitter.com/SMSecc38>

Dirección electrónica oficial <https://www.smsecc38.gob.mx>

Fecha Ingreso	Cargo	Nivel Tabular	Tipo Empleado	Unidad
01-jun.-2022	PERSONAL ADMINISTRATIV	EMPLEADO ADMINISTRATIVO (A)	BASE	CLINICA

SERVICIO MÉDICO DE LOS TRABAJADORES DE LA EDUCACIÓN

SISTEMA INTEGRAL DE ADMINISTRACIÓN DE PERSONAL - Directorio de Servidores Públicos

Responsable de Generar la Información: Dirección General de Área de Recursos Humanos

Fecha de actualización y/o revisión: 06/06/2025

Responsable de Actualizar la Información: Unidad de Transparencia

Página: 86

Titular del Organismo: Dr. Jorge Bill Soto Almaguer

Titular de la Unidad de Transparencia: Lic. Daniel de Jesús Borjón Mireles



503339 RODRIGUEZ JIMENEZ MARIA ELENA

Región SUR

Municipio SALTILLO

Domicilio Oficial BLVD. ANTONIO CÁRDENAS No. 2450 COL. LOURDES, SALTILLO, COAHUILA

Teléfono Oficial (01) 844-417-31-31

Redes sociales oficiales <https://www.facebook.com/servimedisecc38/> <https://twitter.com/SMSecc38>

Dirección electrónica oficial <https://www.smsecc38.gob.mx>

Fecha Ingreso	Cargo	Nivel Tabular	Tipo Empleado	Unidad
16-ene.-2020	PERSONAL DE ENFERMERIA	ENFERMERO GENERAL A	BASE	CLINICA



503370 MEDINA MENDEZ ADRIAN

Región SUR

Municipio SALTILLO

Domicilio Oficial BLVD. ANTONIO CÁRDENAS No. 2450 COL. LOURDES, SALTILLO, COAHUILA

Teléfono Oficial (01) 844-417-31-31

Redes sociales oficiales <https://www.facebook.com/servimedisecc38/> <https://twitter.com/SMSecc38>

Dirección electrónica oficial <https://www.smsecc38.gob.mx>

Fecha Ingreso	Cargo	Nivel Tabular	Tipo Empleado	Unidad
16-sep.-2021	PERSONAL TECNICO	TECNICO ESPECIALIZADO (A)	BASE	CLINICA



503859 ALVAREZ HERNANDEZ LAURA NATALIA

Región SUR

Municipio SALTILLO

Domicilio Oficial BLVD. ANTONIO CÁRDENAS No. 2450 COL. LOURDES, SALTILLO, COAHUILA

Teléfono Oficial (01) 844-417-31-31

Redes sociales oficiales <https://www.facebook.com/servimedisecc38/> <https://twitter.com/SMSecc38>

Dirección electrónica oficial <https://www.smsecc38.gob.mx>

Fecha Ingreso	Cargo	Nivel Tabular	Tipo Empleado	Unidad
16-sep.-2021	PERSONAL ADMINISTRATIV	EMPLEADO ADMINISTRATIVO (A)	BASE	CLINICA

SERVICIO MÉDICO DE LOS TRABAJADORES DE LA EDUCACIÓN

SISTEMA INTEGRAL DE ADMINISTRACIÓN DE PERSONAL - Directorio de Servidores Públicos

Responsable de Generar la Información: Dirección General de Área de Recursos Humanos

Fecha de actualización y/o revisión: 06/06/2025

Responsable de Actualizar la Información: Unidad de Transparencia

Página: 87

Titular del Organismo: Dr. Jorge Bill Soto Almaguer

Titular de la Unidad de Transparencia: Lic. Daniel de Jesús Borjón Mireles



504273 SEGOVIANO GONZALEZ RODOLFO SALVADOR

Región SUR

Municipio SALTILLO

Domicilio Oficial BLVD. ANTONIO CÁRDENAS No. 2450 COL. LOURDES, SALTILLO, COAHUILA

Teléfono Oficial (01) 844-417-31-31

Redes sociales oficiales <https://www.facebook.com/servimedisecc38/> <https://twitter.com/SMSecc38>

Dirección electrónica oficial <https://www.smsecc38.gob.mx>

Fecha Ingreso	Cargo	Nivel Tabular	Tipo Empleado	Unidad
01-jun.-2022	PERSONAL TECNICO	Q.F.B.	BASE	CLINICA



504321 HERRERA LUNA ALONDRA

Región SUR

Municipio SALTILLO

Domicilio Oficial BLVD. ANTONIO CÁRDENAS No. 2450 COL. LOURDES, SALTILLO, COAHUILA

Teléfono Oficial (01) 844-417-31-31

Redes sociales oficiales <https://www.facebook.com/servimedisecc38/> <https://twitter.com/SMSecc38>

Dirección electrónica oficial <https://www.smsecc38.gob.mx>

Fecha Ingreso	Cargo	Nivel Tabular	Tipo Empleado	Unidad
16-ago.-2020	PERSONAL TECNICO	PERS. ENFERMERO GRAL.	SUPLENTE	CLINICA



504322 FLORES MARTINEZ CARLOS VICTOR MANUEL

Región SUR

Municipio SALTILLO

Domicilio Oficial BLVD. ANTONIO CÁRDENAS No. 2450 COL. LOURDES, SALTILLO, COAHUILA

Teléfono Oficial (01) 844-417-31-31

Redes sociales oficiales <https://www.facebook.com/servimedisecc38/> <https://twitter.com/SMSecc38>

Dirección electrónica oficial <https://www.smsecc38.gob.mx>

Fecha Ingreso	Cargo	Nivel Tabular	Tipo Empleado	Unidad
16-sep.-2021	PERSONAL DE ENFERMERIA	ENFERMERO GENERAL A	BASE	CLINICA
16-ago.-2020	PERSONAL TECNICO	PERS. ENFERMERO GRAL.	SUPLENTE	CLINICA

SERVICIO MÉDICO DE LOS TRABAJADORES DE LA EDUCACIÓN

SISTEMA INTEGRAL DE ADMINISTRACIÓN DE PERSONAL - Directorio de Servidores Públicos

Responsable de Generar la Información: Dirección General de Área de Recursos Humanos

Fecha de actualización y/o revisión: 06/06/2025

Responsable de Actualizar la Información: Unidad de Transparencia

Página: 88

Titular del Organismo: Dr. Jorge Bill Soto Almaguer

Titular de la Unidad de Transparencia: Lic. Daniel de Jesús Borjón Mireles

504442 BUSTOS RIOS BRANDON ALEXIS

Región SUR

Municipio SALTILLO

Domicilio Oficial BLVD. ANTONIO CÁRDENAS No. 2450 COL. LOURDES, SALTILLO, COAHUILA

Teléfono Oficial (01) 844-417-31-31

Redes sociales oficiales <https://www.facebook.com/servimedisecc38/> <https://twitter.com/SMSecc38>

Dirección electrónica oficial <https://www.smsecc38.gob.mx>

Fecha Ingreso	Cargo	Nivel Tabular	Tipo Empleado	Unidad
01-feb.-2024	PERSONAL DE ENFERMERIA	ENFERMERO GENERAL A	BASE	CLINICA

504453 PEREZ MENDEZ MARIO ALBERTO

Región SUR

Municipio SALTILLO

Domicilio Oficial BLVD. ANTONIO CÁRDENAS No. 2450 COL. LOURDES, SALTILLO, COAHUILA

Teléfono Oficial (01) 844-417-31-31

Redes sociales oficiales <https://www.facebook.com/servimedisecc38/> <https://twitter.com/SMSecc38>

Dirección electrónica oficial <https://www.smsecc38.gob.mx>

Fecha Ingreso	Cargo	Nivel Tabular	Tipo Empleado	Unidad
01-feb.-2024	PERSONAL DE ENFERMERIA	ENFERMERO GENERAL A	BASE	CLINICA

504559 GONZALEZ PAREDES ALEXIS

Región SUR

Municipio SALTILLO

Domicilio Oficial BLVD. ANTONIO CÁRDENAS No. 2450 COL. LOURDES, SALTILLO, COAHUILA

Teléfono Oficial (01) 844-417-31-31

Redes sociales oficiales <https://www.facebook.com/servimedisecc38/> <https://twitter.com/SMSecc38>

Dirección electrónica oficial <https://www.smsecc38.gob.mx>

Fecha Ingreso	Cargo	Nivel Tabular	Tipo Empleado	Unidad
01-feb.-2024	PERSONAL TECNICO	TECNICO ESPECIALIZADO (A)	BASE	CLINICA

SERVICIO MÉDICO DE LOS TRABAJADORES DE LA EDUCACIÓN

SISTEMA INTEGRAL DE ADMINISTRACIÓN DE PERSONAL - Directorio de Servidores Públicos

Responsable de Generar la Información: Dirección General de Área de Recursos Humanos

Fecha de actualización y/o revisión: 06/06/2025

Responsable de Actualizar la Información: Unidad de Transparencia

Página: 89

Titular del Organismo: Dr. Jorge Bill Soto Almaguer

Titular de la Unidad de Transparencia: Lic. Daniel de Jesús Borjón Mireles

100677 ALVARADO GALLEGOS JOSE MANUEL

Región SUR

Municipio SALTILLO

Domicilio Oficial BLVD. ANTONIO CÁRDENAS No. 2450 COL. LOURDES, SALTILLO, COAHUILA

Teléfono Oficial (01) 844-417-31-31

Redes sociales oficiales <https://www.facebook.com/servimedisecc38/> <https://twitter.com/SMSecc38>

Dirección electrónica oficial <https://www.smsecc38.gob.mx>

Fecha Ingreso

Cargo

Nivel Tabular

Tipo Empleado

Unidad

01-mar.-2023

PERSONAL MEDICO

MEDICO ESPECIALISTA

SUPLENTE

MEDICOS

100750 GONZALEZ ARREGUIN BERTHA ALICIA

Región SUR

Municipio SALTILLO

Domicilio Oficial BLVD. ANTONIO CÁRDENAS No. 2450 COL. LOURDES, SALTILLO, COAHUILA

Teléfono Oficial (01) 844-417-31-31

Redes sociales oficiales <https://www.facebook.com/servimedisecc38/> <https://twitter.com/SMSecc38>

Dirección electrónica oficial <https://www.smsecc38.gob.mx>

Fecha Ingreso

Cargo

Nivel Tabular

Tipo Empleado

Unidad

16-nov.-2016

PERSONAL MEDICO

MEDICO GENERAL

SUPLENTE

MEDICOS

100754 REYES CARDONA GASPAR

Región SUR

Municipio SALTILLO

Domicilio Oficial BLVD. ANTONIO CÁRDENAS No. 2450 COL. LOURDES, SALTILLO, COAHUILA

Teléfono Oficial (01) 844-417-31-31

Redes sociales oficiales <https://www.facebook.com/servimedisecc38/> <https://twitter.com/SMSecc38>

Dirección electrónica oficial <https://www.smsecc38.gob.mx>

Fecha Ingreso

Cargo

Nivel Tabular

Tipo Empleado

Unidad

01-sep.-1988

PERSONAL MEDICO

MEDICO ESPECIALISTA

BASE

MEDICOS

SERVICIO MÉDICO DE LOS TRABAJADORES DE LA EDUCACIÓN

SISTEMA INTEGRAL DE ADMINISTRACIÓN DE PERSONAL - Directorio de Servidores Públicos

Responsable de Generar la Información: Dirección General de Área de Recursos Humanos

Fecha de actualización y/o revisión: 06/06/2025

Responsable de Actualizar la Información: Unidad de Transparencia

Página: 90

Titular del Organismo: Dr. Jorge Bill Soto Almaguer

Titular de la Unidad de Transparencia: Lic. Daniel de Jesús Borjón Mireles

101019 RODRIGUEZ HERNANDEZ EDUARDO

Región SUR

Municipio SALTILLO

Domicilio Oficial BLVD. ANTONIO CÁRDENAS No. 2450 COL. LOURDES, SALTILLO, COAHUILA

Teléfono Oficial (01) 844-417-31-31

Redes sociales oficiales <https://www.facebook.com/servimedisecc38/> <https://twitter.com/SMSecc38>

Dirección electrónica oficial <https://www.smsecc38.gob.mx>

Fecha Ingreso	Cargo	Nivel Tabular	Tipo Empleado	Unidad
01-jul.-2024	PERSONAL MEDICO	MEDICO ESPECIALISTA (HORA)	EMPLEADOS PO	MEDICOS

101164 CASTAÑO FLORES ELISA MARIA

Región SUR

Municipio SALTILLO

Domicilio Oficial BLVD. ANTONIO CÁRDENAS No. 2450 COL. LOURDES, SALTILLO, COAHUILA

Teléfono Oficial (01) 844-417-31-31

Redes sociales oficiales <https://www.facebook.com/servimedisecc38/> <https://twitter.com/SMSecc38>

Dirección electrónica oficial <https://www.smsecc38.gob.mx>

Fecha Ingreso	Cargo	Nivel Tabular	Tipo Empleado	Unidad
01-nov.-1994	PERSONAL MEDICO	MEDICO GENERAL	BASE	MEDICOS

101238 OROZCO BERZOZA MARIA ATILANA

Región SUR

Municipio SALTILLO

Domicilio Oficial BLVD. ANTONIO CÁRDENAS No. 2450 COL. LOURDES, SALTILLO, COAHUILA

Teléfono Oficial (01) 844-417-31-31

Redes sociales oficiales <https://www.facebook.com/servimedisecc38/> <https://twitter.com/SMSecc38>

Dirección electrónica oficial <https://www.smsecc38.gob.mx>

Fecha Ingreso	Cargo	Nivel Tabular	Tipo Empleado	Unidad
01-jun.-1998	PERSONAL MEDICO	MEDICO ESPECIALISTA	BASE	MEDICOS

SERVICIO MÉDICO DE LOS TRABAJADORES DE LA EDUCACIÓN

SISTEMA INTEGRAL DE ADMINISTRACIÓN DE PERSONAL - Directorio de Servidores Públicos

Responsable de Generar la Información: Dirección General de Área de Recursos Humanos

Fecha de actualización y/o revisión: 06/06/2025

Responsable de Actualizar la Información: Unidad de Transparencia

Página: 91

Titular del Organismo: Dr. Jorge Bill Soto Almaguer

Titular de la Unidad de Transparencia: Lic. Daniel de Jesús Borjón Mireles

101291 DE LEON CABELLO JUANA AURELIA

Región SUR

Municipio SALTILLO

Domicilio Oficial BLVD. ANTONIO CÁRDENAS No. 2450 COL. LOURDES, SALTILLO, COAHUILA

Teléfono Oficial (01) 844-417-31-31

Redes sociales oficiales <https://www.facebook.com/servimedisecc38/> <https://twitter.com/SMSecc38>

Dirección electrónica oficial <https://www.smsecc38.gob.mx>

Fecha Ingreso	Cargo	Nivel Tabular	Tipo Empleado	Unidad
01-sep.-1998	PERSONAL MEDICO	MEDICO ESPECIALISTA	BASE	MEDICOS

101310 GARCIA GARCIA MA. ALEJANDRA

Región SUR

Municipio SALTILLO

Domicilio Oficial BLVD. ANTONIO CÁRDENAS No. 2450 COL. LOURDES, SALTILLO, COAHUILA

Teléfono Oficial (01) 844-417-31-31

Redes sociales oficiales <https://www.facebook.com/servimedisecc38/> <https://twitter.com/SMSecc38>

Dirección electrónica oficial <https://www.smsecc38.gob.mx>

Fecha Ingreso	Cargo	Nivel Tabular	Tipo Empleado	Unidad
03-mar.-1999	PERSONAL MEDICO	MEDICO GENERAL	BASE	MEDICOS

101350 HERNANDEZ MENDOZA EDNA LEONOR

Región SUR

Municipio SALTILLO

Domicilio Oficial BLVD. ANTONIO CÁRDENAS No. 2450 COL. LOURDES, SALTILLO, COAHUILA

Teléfono Oficial (01) 844-417-31-31

Redes sociales oficiales <https://www.facebook.com/servimedisecc38/> <https://twitter.com/SMSecc38>

Dirección electrónica oficial <https://www.smsecc38.gob.mx>

Fecha Ingreso	Cargo	Nivel Tabular	Tipo Empleado	Unidad
01-feb.-2000	PERSONAL MEDICO	MEDICO GENERAL	BASE	MEDICOS

SERVICIO MÉDICO DE LOS TRABAJADORES DE LA EDUCACIÓN

SISTEMA INTEGRAL DE ADMINISTRACIÓN DE PERSONAL - Directorio de Servidores Públicos

Responsable de Generar la Información: Dirección General de Área de Recursos Humanos

Fecha de actualización y/o revisión: 06/06/2025

Responsable de Actualizar la Información: Unidad de Transparencia

Página: 92

Titular del Organismo: Dr. Jorge Bill Soto Almaguer

Titular de la Unidad de Transparencia: Lic. Daniel de Jesús Borjón Mireles



101399 HERNANDEZ VASQUEZ ROSA IRMA

Región SUR

Municipio SALTILLO

Domicilio Oficial BLVD. ANTONIO CÁRDENAS No. 2450 COL. LOURDES, SALTILLO, COAHUILA

Teléfono Oficial (01) 844-417-31-31

Redes sociales oficiales <https://www.facebook.com/servimedisecc38/> <https://twitter.com/SMSecc38>

Dirección electrónica oficial <https://www.smsecc38.gob.mx>

Fecha Ingreso	Cargo	Nivel Tabular	Tipo Empleado	Unidad
16-oct.-2000	PERSONAL MEDICO	MEDICO GENERAL	BASE	MEDICOS



101431 LOPEZ FERNANDEZ ROGELIO

Región SUR

Municipio SALTILLO

Domicilio Oficial BLVD. ANTONIO CÁRDENAS No. 2450 COL. LOURDES, SALTILLO, COAHUILA

Teléfono Oficial (01) 844-417-31-31

Redes sociales oficiales <https://www.facebook.com/servimedisecc38/> <https://twitter.com/SMSecc38>

Dirección electrónica oficial <https://www.smsecc38.gob.mx>

Fecha Ingreso	Cargo	Nivel Tabular	Tipo Empleado	Unidad
16-nov.-2000	PERSONAL MEDICO	MEDICO ESPECIALISTA	BASE	MEDICOS



101486 VARGAS GARCIA SILVIA GUADALUPE

Región SUR

Municipio SALTILLO

Domicilio Oficial BLVD. ANTONIO CÁRDENAS No. 2450 COL. LOURDES, SALTILLO, COAHUILA

Teléfono Oficial (01) 844-417-31-31

Redes sociales oficiales <https://www.facebook.com/servimedisecc38/> <https://twitter.com/SMSecc38>

Dirección electrónica oficial <https://www.smsecc38.gob.mx>

Fecha Ingreso	Cargo	Nivel Tabular	Tipo Empleado	Unidad
01-may.-2001	PERSONAL MEDICO	MEDICO GENERAL	BASE	MEDICOS

SERVICIO MÉDICO DE LOS TRABAJADORES DE LA EDUCACIÓN

SISTEMA INTEGRAL DE ADMINISTRACIÓN DE PERSONAL - Directorio de Servidores Públicos

Responsable de Generar la Información: Dirección General de Área de Recursos Humanos

Fecha de actualización y/o revisión: 06/06/2025

Responsable de Actualizar la Información: Unidad de Transparencia

Página: 93

Titular del Organismo: Dr. Jorge Bill Soto Almaguer

Titular de la Unidad de Transparencia: Lic. Daniel de Jesús Borjón Mireles



200211 CASTRO JUAREZ ROBERTO

Región SUR

Municipio SALTILLO

Domicilio Oficial BLVD. ANTONIO CÁRDENAS No. 2450 COL. LOURDES, SALTILLO, COAHUILA

Teléfono Oficial (01) 844-417-31-31

Redes sociales oficiales <https://www.facebook.com/servimedisecc38/> <https://twitter.com/SMSecc38>

Dirección electrónica oficial <https://www.smsecc38.gob.mx>

Fecha Ingreso	Cargo	Nivel Tabular	Tipo Empleado	Unidad
01-oct.-2013	PERSONAL MEDICO	MEDICO ESPECIALISTA	SUPLENTE	MEDICOS



201100 RODRIGUEZ MENDOZA ANTONIO

Región SUR

Municipio SALTILLO

Domicilio Oficial BLVD. ANTONIO CÁRDENAS No. 2450 COL. LOURDES, SALTILLO, COAHUILA

Teléfono Oficial (01) 844-417-31-31

Redes sociales oficiales <https://www.facebook.com/servimedisecc38/> <https://twitter.com/SMSecc38>

Dirección electrónica oficial <https://www.smsecc38.gob.mx>

Fecha Ingreso	Cargo	Nivel Tabular	Tipo Empleado	Unidad
01-ene.-2005	PERSONAL MEDICO	MEDICO ESPECIALISTA	BASE	MEDICOS

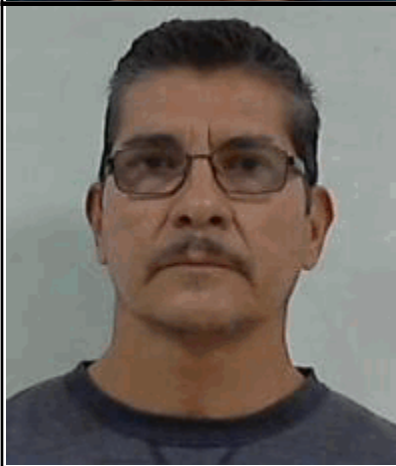

201469 ESCOBEDO GARCIA FELIPE ANGELES

Región SUR

Municipio SALTILLO

Domicilio Oficial BLVD. ANTONIO CÁRDENAS No. 2450 COL. LOURDES, SALTILLO, COAHUILA

Teléfono Oficial (01) 844-417-31-31

Redes sociales oficiales <https://www.facebook.com/servimedisecc38/> <https://twitter.com/SMSecc38>

Dirección electrónica oficial <https://www.smsecc38.gob.mx>

Fecha Ingreso	Cargo	Nivel Tabular	Tipo Empleado	Unidad
01-may.-2006	PERSONAL MEDICO	MEDICO ESPECIALISTA	BASE	MEDICOS

SERVICIO MÉDICO DE LOS TRABAJADORES DE LA EDUCACIÓN

SISTEMA INTEGRAL DE ADMINISTRACIÓN DE PERSONAL - Directorio de Servidores Públicos

Responsable de Generar la Información: Dirección General de Área de Recursos Humanos

Fecha de actualización y/o revisión: 06/06/2025

Responsable de Actualizar la Información: Unidad de Transparencia

Página: 94

Titular del Organismo: Dr. Jorge Bill Soto Almaguer

Titular de la Unidad de Transparencia: Lic. Daniel de Jesús Borjón Mireles

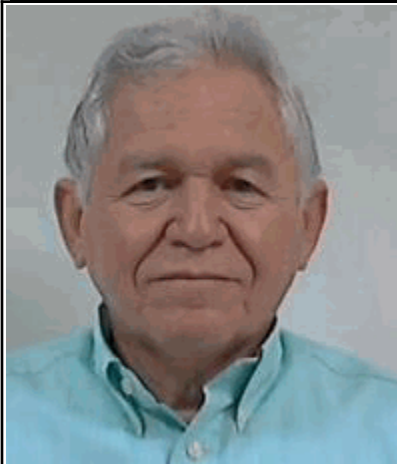

201589 ESCAREÑO VARGAS HECTOR

Región SUR

Municipio SALTILLO

Domicilio Oficial BLVD. ANTONIO CÁRDENAS No. 2450 COL. LOURDES, SALTILLO, COAHUILA

Teléfono Oficial (01) 844-417-31-31

Redes sociales oficiales <https://www.facebook.com/servimedisecc38/> <https://twitter.com/SMSecc38>

Dirección electrónica oficial <https://www.smsecc38.gob.mx>

Fecha Ingreso	Cargo	Nivel Tabular	Tipo Empleado	Unidad
01-may.-2006	PERSONAL MEDICO	MEDICO ESPECIALISTA	BASE	MEDICOS



201844 MUÑIZ AVALOS CESAR BERNARDO

Región SUR

Municipio SALTILLO

Domicilio Oficial BLVD. ANTONIO CÁRDENAS No. 2450 COL. LOURDES, SALTILLO, COAHUILA

Teléfono Oficial (01) 844-417-31-31

Redes sociales oficiales <https://www.facebook.com/servimedisecc38/> <https://twitter.com/SMSecc38>

Dirección electrónica oficial <https://www.smsecc38.gob.mx>

Fecha Ingreso	Cargo	Nivel Tabular	Tipo Empleado	Unidad
01-feb.-2007	PERSONAL MEDICO	MEDICO ESPECIALISTA	BASE	MEDICOS



201885 VILLALOBOS RUIZ ARMANDO

Región SUR

Municipio SALTILLO

Domicilio Oficial BLVD. ANTONIO CÁRDENAS No. 2450 COL. LOURDES, SALTILLO, COAHUILA

Teléfono Oficial (01) 844-417-31-31

Redes sociales oficiales <https://www.facebook.com/servimedisecc38/> <https://twitter.com/SMSecc38>

Dirección electrónica oficial <https://www.smsecc38.gob.mx>

Fecha Ingreso	Cargo	Nivel Tabular	Tipo Empleado	Unidad
01-may.-2006	PERSONAL MEDICO	MEDICO ESPECIALISTA	BASE	MEDICOS

SERVICIO MÉDICO DE LOS TRABAJADORES DE LA EDUCACIÓN

SISTEMA INTEGRAL DE ADMINISTRACIÓN DE PERSONAL - Directorio de Servidores Públicos

Responsable de Generar la Información: Dirección General de Área de Recursos Humanos

Fecha de actualización y/o revisión: 06/06/2025

Responsable de Actualizar la Información: Unidad de Transparencia

Página: 95

Titular del Organismo: Dr. Jorge Bill Soto Almaguer

Titular de la Unidad de Transparencia: Lic. Daniel de Jesús Borjón Mireles



201908 ALEMAN RODRIGUEZ ALEJANDRA GUADALUPE

Región SUR

Municipio SALTILLO

Domicilio Oficial BLVD. ANTONIO CÁRDENAS No. 2450 COL. LOURDES, SALTILLO, COAHUILA

Teléfono Oficial (01) 844-417-31-31

Redes sociales oficiales <https://www.facebook.com/servimedisecc38/> <https://twitter.com/SMSecc38>

Dirección electrónica oficial <https://www.smsecc38.gob.mx>

Fecha Ingreso	Cargo	Nivel Tabular	Tipo Empleado	Unidad
01-abr.-2007	PERSONAL MEDICO	MEDICO ESPECIALISTA	BASE	MEDICOS



300626 RODRIGUEZ DE LA O CARLOS LEONEL

Región SUR

Municipio SALTILLO

Domicilio Oficial BLVD. ANTONIO CÁRDENAS No. 2450 COL. LOURDES, SALTILLO, COAHUILA

Teléfono Oficial (01) 844-417-31-31

Redes sociales oficiales <https://www.facebook.com/servimedisecc38/> <https://twitter.com/SMSecc38>

Dirección electrónica oficial <https://www.smsecc38.gob.mx>

Fecha Ingreso	Cargo	Nivel Tabular	Tipo Empleado	Unidad
01-mar.-2015	PERSONAL MEDICO	MEDICO ESPECIALISTA	BASE	MEDICOS

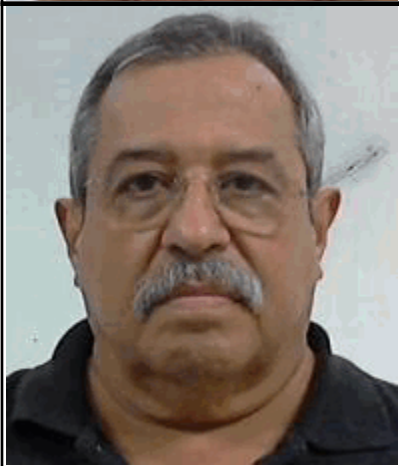

301011 HERNANDEZ CASTAÑEDA LUIS ALFONSO

Región SUR

Municipio SALTILLO

Domicilio Oficial BLVD. ANTONIO CÁRDENAS No. 2450 COL. LOURDES, SALTILLO, COAHUILA

Teléfono Oficial (01) 844-417-31-31

Redes sociales oficiales <https://www.facebook.com/servimedisecc38/> <https://twitter.com/SMSecc38>

Dirección electrónica oficial <https://www.smsecc38.gob.mx>

Fecha Ingreso	Cargo	Nivel Tabular	Tipo Empleado	Unidad
01-dic.-2007	PERSONAL MEDICO	MEDICO ESPECIALISTA	BASE	MEDICOS

SERVICIO MÉDICO DE LOS TRABAJADORES DE LA EDUCACIÓN

SISTEMA INTEGRAL DE ADMINISTRACIÓN DE PERSONAL - Directorio de Servidores Públicos

Responsable de Generar la Información: Dirección General de Área de Recursos Humanos

Fecha de actualización y/o revisión: 06/06/2025

Responsable de Actualizar la Información: Unidad de Transparencia

Página: 96

Titular del Organismo: Dr. Jorge Bill Soto Almaguer

Titular de la Unidad de Transparencia: Lic. Daniel de Jesús Borjón Mireles



301773 REYNA BULNES ALDO IVAN

Región SUR

Municipio SALTILLO

Domicilio Oficial BLVD. ANTONIO CÁRDENAS No. 2450 COL. LOURDES, SALTILLO, COAHUILA

Teléfono Oficial (01) 844-417-31-31

Redes sociales oficiales <https://www.facebook.com/servimedisecc38/> <https://twitter.com/SMSecc38>

Dirección electrónica oficial <https://www.smsecc38.gob.mx>

Fecha Ingreso	Cargo	Nivel Tabular	Tipo Empleado	Unidad
01-may.-2006	PERSONAL MEDICO	MEDICO ESPECIALISTA	BASE	MEDICOS

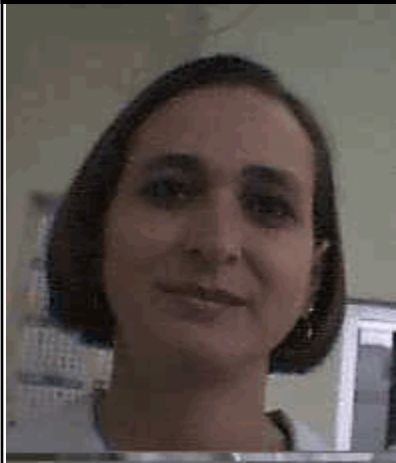

301951 ARIAS VILLALOBOS MONICA PAOLA

Región SUR

Municipio SALTILLO

Domicilio Oficial BLVD. ANTONIO CÁRDENAS No. 2450 COL. LOURDES, SALTILLO, COAHUILA

Teléfono Oficial (01) 844-417-31-31

Redes sociales oficiales <https://www.facebook.com/servimedisecc38/> <https://twitter.com/SMSecc38>

Dirección electrónica oficial <https://www.smsecc38.gob.mx>

Fecha Ingreso	Cargo	Nivel Tabular	Tipo Empleado	Unidad
01-abr.-2011	PERSONAL MEDICO	MEDICO ESPECIALISTA	BASE	MEDICOS



302033 GONZALEZ DEL BOSQUE ANTONIO OMAR

Región SUR

Municipio SALTILLO

Domicilio Oficial BLVD. ANTONIO CÁRDENAS No. 2450 COL. LOURDES, SALTILLO, COAHUILA

Teléfono Oficial (01) 844-417-31-31

Redes sociales oficiales <https://www.facebook.com/servimedisecc38/> <https://twitter.com/SMSecc38>

Dirección electrónica oficial <https://www.smsecc38.gob.mx>

Fecha Ingreso	Cargo	Nivel Tabular	Tipo Empleado	Unidad
01-dic.-2007	PERSONAL MEDICO	MEDICO ESPECIALISTA	BASE	MEDICOS

SERVICIO MÉDICO DE LOS TRABAJADORES DE LA EDUCACIÓN

SISTEMA INTEGRAL DE ADMINISTRACIÓN DE PERSONAL - Directorio de Servidores Públicos

Responsable de Generar la Información: Dirección General de Área de Recursos Humanos

Fecha de actualización y/o revisión: 06/06/2025

Responsable de Actualizar la Información: Unidad de Transparencia

Página: 97

Titular del Organismo: Dr. Jorge Bill Soto Almaguer

Titular de la Unidad de Transparencia: Lic. Daniel de Jesús Borjón Mireles

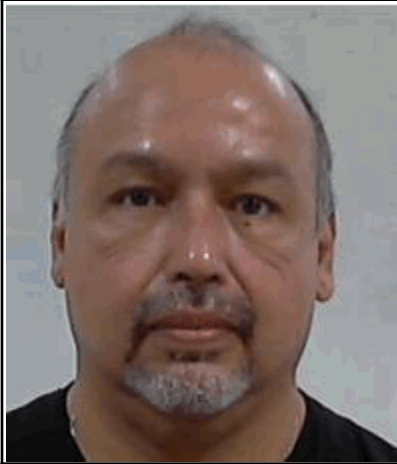

302039 ARCOS CRUZ ROBERTO

Región SUR

Municipio SALTILLO

Domicilio Oficial BLVD. ANTONIO CÁRDENAS No. 2450 COL. LOURDES, SALTILLO, COAHUILA

Teléfono Oficial (01) 844-417-31-31

Redes sociales oficiales <https://www.facebook.com/servimedisecc38/> <https://twitter.com/SMSecc38>

Dirección electrónica oficial <https://www.smsecc38.gob.mx>

Fecha Ingreso	Cargo	Nivel Tabular	Tipo Empleado	Unidad
01-jun.-2012	PERSONAL MEDICO	MEDICO ESPECIALISTA	BASE	MEDICOS



302270 SOSA NAVA LUIS ALFONSO

Región SUR

Municipio SALTILLO

Domicilio Oficial BLVD. ANTONIO CÁRDENAS No. 2450 COL. LOURDES, SALTILLO, COAHUILA

Teléfono Oficial (01) 844-417-31-31

Redes sociales oficiales <https://www.facebook.com/servimedisecc38/> <https://twitter.com/SMSecc38>

Dirección electrónica oficial <https://www.smsecc38.gob.mx>

Fecha Ingreso	Cargo	Nivel Tabular	Tipo Empleado	Unidad
01-may.-2021	PERSONAL MEDICO	MEDICO ESPECIALISTA	BASE	MEDICOS



302289 PEREZ ESTUPIÑAN JOSE LUIS

Región SUR

Municipio SALTILLO

Domicilio Oficial BLVD. ANTONIO CÁRDENAS No. 2450 COL. LOURDES, SALTILLO, COAHUILA

Teléfono Oficial (01) 844-417-31-31

Redes sociales oficiales <https://www.facebook.com/servimedisecc38/> <https://twitter.com/SMSecc38>

Dirección electrónica oficial <https://www.smsecc38.gob.mx>

Fecha Ingreso	Cargo	Nivel Tabular	Tipo Empleado	Unidad
01-mar.-2009	PERSONAL MEDICO	MEDICO GENERAL	BASE	MEDICOS

SERVICIO MÉDICO DE LOS TRABAJADORES DE LA EDUCACIÓN

SISTEMA INTEGRAL DE ADMINISTRACIÓN DE PERSONAL - Directorio de Servidores Públicos

Responsable de Generar la Información: Dirección General de Área de Recursos Humanos

Fecha de actualización y/o revisión: 06/06/2025

Responsable de Actualizar la Información: Unidad de Transparencia

Página: 98

Titular del Organismo: Dr. Jorge Bill Soto Almaguer

Titular de la Unidad de Transparencia: Lic. Daniel de Jesús Borjón Mireles



302293 BRACAMONTES SALDAÑA MARIA GABRIELA

Región SUR

Municipio SALTILLO

Domicilio Oficial BLVD. ANTONIO CÁRDENAS No. 2450 COL. LOURDES, SALTILLO, COAHUILA

Teléfono Oficial (01) 844-417-31-31

Redes sociales oficiales <https://www.facebook.com/servimedisecc38/> <https://twitter.com/SMSecc38>

Dirección electrónica oficial <https://www.smsecc38.gob.mx>

Fecha Ingreso	Cargo	Nivel Tabular	Tipo Empleado	Unidad
01-mar.-2009	PERSONAL MEDICO	MEDICO GENERAL	BASE	MEDICOS



302674 MEDINA ANTUNA MARTHA CAROLINA

Región SUR

Municipio SALTILLO

Domicilio Oficial BLVD. ANTONIO CÁRDENAS No. 2450 COL. LOURDES, SALTILLO, COAHUILA

Teléfono Oficial (01) 844-417-31-31

Redes sociales oficiales <https://www.facebook.com/servimedisecc38/> <https://twitter.com/SMSecc38>

Dirección electrónica oficial <https://www.smsecc38.gob.mx>

Fecha Ingreso	Cargo	Nivel Tabular	Tipo Empleado	Unidad
01-abr.-2011	PERSONAL MEDICO	MEDICO ESPECIALISTA	BASE	MEDICOS
01-abr.-2011	PERSONAL MEDICO	MEDICO ESPECIALISTA	EVENTUAL	MEDICOS



302759 GARCIA TORRES ELIAS

Región SUR

Municipio SALTILLO

Domicilio Oficial BLVD. ANTONIO CÁRDENAS No. 2450 COL. LOURDES, SALTILLO, COAHUILA

Teléfono Oficial (01) 844-417-31-31

Redes sociales oficiales <https://www.facebook.com/servimedisecc38/> <https://twitter.com/SMSecc38>

Dirección electrónica oficial <https://www.smsecc38.gob.mx>

Fecha Ingreso	Cargo	Nivel Tabular	Tipo Empleado	Unidad
01-abr.-2011	PERSONAL MEDICO	MEDICO ESPECIALISTA	BASE	MEDICOS

SERVICIO MÉDICO DE LOS TRABAJADORES DE LA EDUCACIÓN

SISTEMA INTEGRAL DE ADMINISTRACIÓN DE PERSONAL - Directorio de Servidores Públicos

Responsable de Generar la Información: Dirección General de Área de Recursos Humanos

Fecha de actualización y/o revisión: 06/06/2025

Responsable de Actualizar la Información: Unidad de Transparencia

Página: 99

Titular del Organismo: Dr. Jorge Bill Soto Almaguer

Titular de la Unidad de Transparencia: Lic. Daniel de Jesús Borjón Mireles



303242 GONZALEZ CASAS MIGUEL ANGEL

Región SUR

Municipio SALTILLO

Domicilio Oficial BLVD. ANTONIO CÁRDENAS No. 2450 COL. LOURDES, SALTILLO, COAHUILA

Teléfono Oficial (01) 844-417-31-31

Redes sociales oficiales <https://www.facebook.com/servimedisecc38/> <https://twitter.com/SMSecc38>

Dirección electrónica oficial <https://www.smsecc38.gob.mx>

Fecha Ingreso	Cargo	Nivel Tabular	Tipo Empleado	Unidad
01-may.-2021	PERSONAL MEDICO	MEDICO ESPECIALISTA	BASE	MEDICOS



500761 SALAS MUÑOZ YULIANA JANET

Región SUR

Municipio SALTILLO

Domicilio Oficial BLVD. ANTONIO CÁRDENAS No. 2450 COL. LOURDES, SALTILLO, COAHUILA

Teléfono Oficial (01) 844-417-31-31

Redes sociales oficiales <https://www.facebook.com/servimedisecc38/> <https://twitter.com/SMSecc38>

Dirección electrónica oficial <https://www.smsecc38.gob.mx>

Fecha Ingreso	Cargo	Nivel Tabular	Tipo Empleado	Unidad
01-may.-2021	PERSONAL MEDICO	MEDICO GENERAL	BASE	MEDICOS



500788 GUTIERREZ BRIONES MICAELA DEL ROSARIO

Región SUR

Municipio SALTILLO

Domicilio Oficial BLVD. ANTONIO CÁRDENAS No. 2450 COL. LOURDES, SALTILLO, COAHUILA

Teléfono Oficial (01) 844-417-31-31

Redes sociales oficiales <https://www.facebook.com/servimedisecc38/> <https://twitter.com/SMSecc38>

Dirección electrónica oficial <https://www.smsecc38.gob.mx>

Fecha Ingreso	Cargo	Nivel Tabular	Tipo Empleado	Unidad
01-oct.-2010	PERSONAL MEDICO	MEDICO GENERAL	BASE	MEDICOS

SERVICIO MÉDICO DE LOS TRABAJADORES DE LA EDUCACIÓN

SISTEMA INTEGRAL DE ADMINISTRACIÓN DE PERSONAL - Directorio de Servidores Públicos

Responsable de Generar la Información: Dirección General de Área de Recursos Humanos

Fecha de actualización y/o revisión: 06/06/2025

Responsable de Actualizar la Información: Unidad de Transparencia

Página: 100

Titular del Organismo: Dr. Jorge Bill Soto Almaguer

Titular de la Unidad de Transparencia: Lic. Daniel de Jesús Borjón Mireles

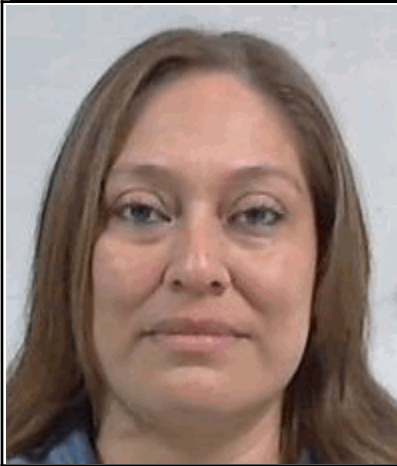

500836 SARRION LOPEZ NAGDYA IVETH

Región SUR

Municipio SALTILLO

Domicilio Oficial BLVD. ANTONIO CÁRDENAS No. 2450 COL. LOURDES, SALTILLO, COAHUILA

Teléfono Oficial (01) 844-417-31-31

Redes sociales oficiales <https://www.facebook.com/servimedisecc38/> <https://twitter.com/SMSecc38>

Dirección electrónica oficial <https://www.smsecc38.gob.mx>

Fecha Ingreso	Cargo	Nivel Tabular	Tipo Empleado	Unidad
01-may.-2021	PERSONAL MEDICO	MEDICO GENERAL	BASE	MEDICOS



500930 DE LA PEÑA MENDEZ LAURA SOFIA

Región SUR

Municipio SALTILLO

Domicilio Oficial BLVD. ANTONIO CÁRDENAS No. 2450 COL. LOURDES, SALTILLO, COAHUILA

Teléfono Oficial (01) 844-417-31-31

Redes sociales oficiales <https://www.facebook.com/servimedisecc38/> <https://twitter.com/SMSecc38>

Dirección electrónica oficial <https://www.smsecc38.gob.mx>

Fecha Ingreso	Cargo	Nivel Tabular	Tipo Empleado	Unidad
01-abr.-2011	PERSONAL MEDICO	MEDICO ESPECIALISTA	BASE	MEDICOS



501228 LARA LOPEZ MINERVA

Región SUR

Municipio SALTILLO

Domicilio Oficial BLVD. ANTONIO CÁRDENAS No. 2450 COL. LOURDES, SALTILLO, COAHUILA

Teléfono Oficial (01) 844-417-31-31

Redes sociales oficiales <https://www.facebook.com/servimedisecc38/> <https://twitter.com/SMSecc38>

Dirección electrónica oficial <https://www.smsecc38.gob.mx>

Fecha Ingreso	Cargo	Nivel Tabular	Tipo Empleado	Unidad
16-feb.-2012	PERSONAL MEDICO	MEDICO ESPECIALISTA	BASE	MEDICOS

SERVICIO MÉDICO DE LOS TRABAJADORES DE LA EDUCACIÓN

SISTEMA INTEGRAL DE ADMINISTRACIÓN DE PERSONAL - Directorio de Servidores Públicos

Responsable de Generar la Información: Dirección General de Área de Recursos Humanos

Fecha de actualización y/o revisión: 06/06/2025

Responsable de Actualizar la Información: Unidad de Transparencia

Página: 101

Titular del Organismo: Dr. Jorge Bill Soto Almaguer

Titular de la Unidad de Transparencia: Lic. Daniel de Jesús Borjón Mireles



501347 JUAREZ COSMES FRANCISCO JAVIER

Región SUR

Municipio SALTILLO

Domicilio Oficial BLVD. ANTONIO CÁRDENAS No. 2450 COL. LOURDES, SALTILLO, COAHUILA

Teléfono Oficial (01) 844-417-31-31

Redes sociales oficiales <https://www.facebook.com/servimedisecc38/> <https://twitter.com/SMSecc38>

Dirección electrónica oficial <https://www.smsecc38.gob.mx>

Fecha Ingreso	Cargo	Nivel Tabular	Tipo Empleado	Unidad
01-mar.-2015	PERSONAL MEDICO	MEDICO ESPECIALISTA	BASE	MEDICOS



501557 REYES PALMA MODESTO

Región SUR

Municipio SALTILLO

Domicilio Oficial BLVD. ANTONIO CÁRDENAS No. 2450 COL. LOURDES, SALTILLO, COAHUILA

Teléfono Oficial (01) 844-417-31-31

Redes sociales oficiales <https://www.facebook.com/servimedisecc38/> <https://twitter.com/SMSecc38>

Dirección electrónica oficial <https://www.smsecc38.gob.mx>

Fecha Ingreso	Cargo	Nivel Tabular	Tipo Empleado	Unidad
01-may.-2021	PERSONAL MEDICO	MEDICO ESPECIALISTA	BASE	MEDICOS



502348 GONZALEZ REYES RICARDO JAVIER

Región SUR

Municipio SALTILLO

Domicilio Oficial BLVD. ANTONIO CÁRDENAS No. 2450 COL. LOURDES, SALTILLO, COAHUILA

Teléfono Oficial (01) 844-417-31-31

Redes sociales oficiales <https://www.facebook.com/servimedisecc38/> <https://twitter.com/SMSecc38>

Dirección electrónica oficial <https://www.smsecc38.gob.mx>

Fecha Ingreso	Cargo	Nivel Tabular	Tipo Empleado	Unidad
16-nov.-2018	PERSONAL MEDICO	MEDICO ESPECIALISTA	BASE	MEDICOS
01-jul.-2021	PERSONAL MEDICO	MEDICO ESPECIALISTA	SUPLENTE	MEDICOS

SERVICIO MÉDICO DE LOS TRABAJADORES DE LA EDUCACIÓN

SISTEMA INTEGRAL DE ADMINISTRACIÓN DE PERSONAL - Directorio de Servidores Públicos

Responsable de Generar la Información: Dirección General de Área de Recursos Humanos

Fecha de actualización y/o revisión: 06/06/2025

Responsable de Actualizar la Información: Unidad de Transparencia

Página: 102

Titular del Organismo: Dr. Jorge Bill Soto Almaguer

Titular de la Unidad de Transparencia: Lic. Daniel de Jesús Borjón Mireles



503183 ZINTZUN JUAREZ JUAN RAMON

Región SUR

Municipio SALTILLO

Domicilio Oficial BLVD. ANTONIO CÁRDENAS No. 2450 COL. LOURDES, SALTILLO, COAHUILA

Teléfono Oficial (01) 844-417-31-31

Redes sociales oficiales <https://www.facebook.com/servimedisecc38/> <https://twitter.com/SMSecc38>

Dirección electrónica oficial <https://www.smsecc38.gob.mx>

Fecha Ingreso	Cargo	Nivel Tabular	Tipo Empleado	Unidad
01-may.-2021	PERSONAL MEDICO	MEDICO ESPECIALISTA	BASE	MEDICOS



503556 NORIEGA GOMEZ HUGO DANIEL

Región SUR

Municipio SALTILLO

Domicilio Oficial BLVD. ANTONIO CÁRDENAS No. 2450 COL. LOURDES, SALTILLO, COAHUILA

Teléfono Oficial (01) 844-417-31-31

Redes sociales oficiales <https://www.facebook.com/servimedisecc38/> <https://twitter.com/SMSecc38>

Dirección electrónica oficial <https://www.smsecc38.gob.mx>

Fecha Ingreso	Cargo	Nivel Tabular	Tipo Empleado	Unidad
01-may.-2021	PERSONAL MEDICO	MEDICO ESPECIALISTA	BASE	MEDICOS



503561 GUADARRAMA GUTIERREZ MARCO ANTONIO

Región SUR

Municipio SALTILLO

Domicilio Oficial BLVD. ANTONIO CÁRDENAS No. 2450 COL. LOURDES, SALTILLO, COAHUILA

Teléfono Oficial (01) 844-417-31-31

Redes sociales oficiales <https://www.facebook.com/servimedisecc38/> <https://twitter.com/SMSecc38>

Dirección electrónica oficial <https://www.smsecc38.gob.mx>

Fecha Ingreso	Cargo	Nivel Tabular	Tipo Empleado	Unidad
01-may.-2021	PERSONAL MEDICO	MEDICO ESPECIALISTA	BASE	MEDICOS

SERVICIO MÉDICO DE LOS TRABAJADORES DE LA EDUCACIÓN

SISTEMA INTEGRAL DE ADMINISTRACIÓN DE PERSONAL - Directorio de Servidores Públicos

Responsable de Generar la Información: Dirección General de Área de Recursos Humanos

Fecha de actualización y/o revisión: 06/06/2025

Responsable de Actualizar la Información: Unidad de Transparencia

Página: 103

Titular del Organismo: Dr. Jorge Bill Soto Almaguer

Titular de la Unidad de Transparencia: Lic. Daniel de Jesús Borjón Mireles



504003 FLORES CONTRERAS CARLOS

Región SUR

Municipio SALTILLO

Domicilio Oficial BLVD. ANTONIO CÁRDENAS No. 2450 COL. LOURDES, SALTILLO, COAHUILA

Teléfono Oficial (01) 844-417-31-31

Redes sociales oficiales <https://www.facebook.com/servimedisecc38/> <https://twitter.com/SMSecc38>

Dirección electrónica oficial <https://www.smsecc38.gob.mx>

Fecha Ingreso	Cargo	Nivel Tabular	Tipo Empleado	Unidad
01-may.-2021	PERSONAL MEDICO	MEDICO GENERAL	BASE	MEDICOS



504372 LAZO CALDERON WILLIAM

Región SUR

Municipio SALTILLO

Domicilio Oficial BLVD. ANTONIO CÁRDENAS No. 2450 COL. LOURDES, SALTILLO, COAHUILA

Teléfono Oficial (01) 844-417-31-31

Redes sociales oficiales <https://www.facebook.com/servimedisecc38/> <https://twitter.com/SMSecc38>

Dirección electrónica oficial <https://www.smsecc38.gob.mx>

Fecha Ingreso	Cargo	Nivel Tabular	Tipo Empleado	Unidad
01-jul.-2024	PERSONAL MEDICO	MEDICO ESPECIALISTA (HORA)	EMPLEADOS PO	MEDICOS

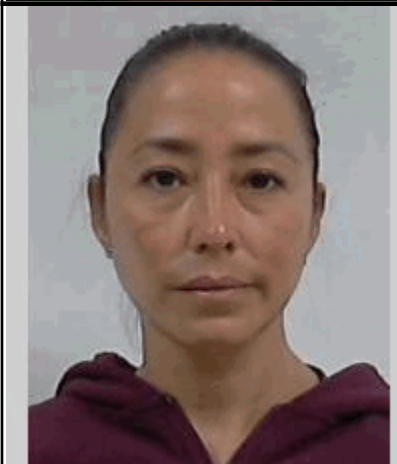

504381 VALLE GARCIA ADRIANA

Región SUR

Municipio SALTILLO

Domicilio Oficial BLVD. ANTONIO CÁRDENAS No. 2450 COL. LOURDES, SALTILLO, COAHUILA

Teléfono Oficial (01) 844-417-31-31

Redes sociales oficiales <https://www.facebook.com/servimedisecc38/> <https://twitter.com/SMSecc38>

Dirección electrónica oficial <https://www.smsecc38.gob.mx>

Fecha Ingreso	Cargo	Nivel Tabular	Tipo Empleado	Unidad
01-may.-2021	PERSONAL MEDICO	MEDICO ESPECIALISTA	BASE	MEDICOS

SERVICIO MÉDICO DE LOS TRABAJADORES DE LA EDUCACIÓN

SISTEMA INTEGRAL DE ADMINISTRACIÓN DE PERSONAL - Directorio de Servidores Públicos

Responsable de Generar la Información: Dirección General de Área de Recursos Humanos

Fecha de actualización y/o revisión: 06/06/2025

Responsable de Actualizar la Información: Unidad de Transparencia

Página: 104

Titular del Organismo: Dr. Jorge Bill Soto Almaguer

Titular de la Unidad de Transparencia: Lic. Daniel de Jesús Borjón Mireles



101346 CEPEDA CAVAZOS ELEAZAR

Región SUR

Municipio SALTILLO

Domicilio Oficial BLVD. ANTONIO CÁRDENAS No. 2450 COL. LOURDES, SALTILLO, COAHUILA

Teléfono Oficial (01) 844-417-31-31

Redes sociales oficiales <https://www.facebook.com/servimedisecc38/> <https://twitter.com/SMSecc38>

Dirección electrónica oficial <https://www.smsecc38.gob.mx>

Fecha Ingreso	Cargo	Nivel Tabular	Tipo Empleado	Unidad
01-sep.-1999	PERSONAL ADMINISTRATIV	EMPLEADO ADMINISTRATIVO (A)	BASE	FARMACIAS

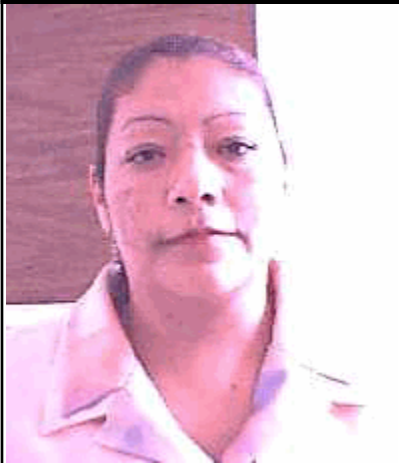

101416 MEZA HERRERA FRANCISCA

Región SUR

Municipio SALTILLO

Domicilio Oficial BLVD. ANTONIO CÁRDENAS No. 2450 COL. LOURDES, SALTILLO, COAHUILA

Teléfono Oficial (01) 844-417-31-31

Redes sociales oficiales <https://www.facebook.com/servimedisecc38/> <https://twitter.com/SMSecc38>

Dirección electrónica oficial <https://www.smsecc38.gob.mx>

Fecha Ingreso	Cargo	Nivel Tabular	Tipo Empleado	Unidad
16-oct.-2000	PERSONAL ADMINISTRATIV	EMPLEADO ADMINISTRATIVO (A)	BASE	FARMACIAS
01-oct.-2004	PERSONAL ADMINISTRATIV	PERS. DE FARMACIA Y DEPEND	EVENTUAL	FARMACIAS



101417 RODRIGUEZ RAMIREZ ROSALIA

Región SUR

Municipio SALTILLO

Domicilio Oficial BLVD. ANTONIO CÁRDENAS No. 2450 COL. LOURDES, SALTILLO, COAHUILA

Teléfono Oficial (01) 844-417-31-31

Redes sociales oficiales <https://www.facebook.com/servimedisecc38/> <https://twitter.com/SMSecc38>

Dirección electrónica oficial <https://www.smsecc38.gob.mx>

Fecha Ingreso	Cargo	Nivel Tabular	Tipo Empleado	Unidad
16-oct.-2000	PERSONAL ADMINISTRATIV	EMPLEADO ADMINISTRATIVO (A)	BASE	FARMACIAS

SERVICIO MÉDICO DE LOS TRABAJADORES DE LA EDUCACIÓN

SISTEMA INTEGRAL DE ADMINISTRACIÓN DE PERSONAL - Directorio de Servidores Públicos

Responsable de Generar la Información: Dirección General de Área de Recursos Humanos

Fecha de actualización y/o revisión: 06/06/2025

Responsable de Actualizar la Información: Unidad de Transparencia

Página: 105

Titular del Organismo: Dr. Jorge Bill Soto Almaguer

Titular de la Unidad de Transparencia: Lic. Daniel de Jesús Borjón Mireles



201707 RAMIREZ AGUILAR ALBINO BENJAMIN

Región SUR

Municipio SALTILLO

Domicilio Oficial BLVD. ANTONIO CÁRDENAS No. 2450 COL. LOURDES, SALTILLO, COAHUILA

Teléfono Oficial (01) 844-417-31-31

Redes sociales oficiales <https://www.facebook.com/servimedisecc38/> <https://twitter.com/SMSecc38>

Dirección electrónica oficial <https://www.smsecc38.gob.mx>

Fecha Ingreso	Cargo	Nivel Tabular	Tipo Empleado	Unidad
01-may.-2005	PERSONAL ADMINISTRATIV	EMPLEADO ADMINISTRATIVO (A)	BASE	FARMACIAS



201768 GARCIA CASTILLO GUILLERMO ANTONIO

Región SUR

Municipio SALTILLO

Domicilio Oficial BLVD. ANTONIO CÁRDENAS No. 2450 COL. LOURDES, SALTILLO, COAHUILA

Teléfono Oficial (01) 844-417-31-31

Redes sociales oficiales <https://www.facebook.com/servimedisecc38/> <https://twitter.com/SMSecc38>

Dirección electrónica oficial <https://www.smsecc38.gob.mx>

Fecha Ingreso	Cargo	Nivel Tabular	Tipo Empleado	Unidad
01-may.-2006	PERSONAL ADMINISTRATIV	ASISTENTE DE JEFE DE DEPARTAMENTO ESP	BASE	FARMACIAS

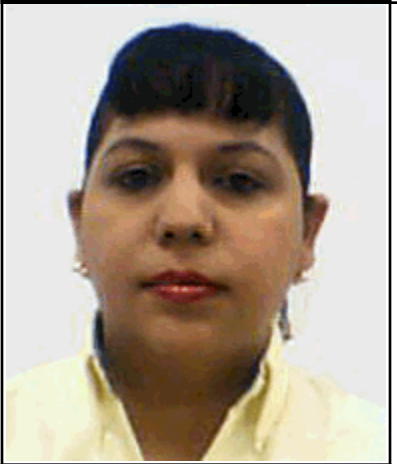

202236 TRUJILLO GONZALEZ MARIA ILSA

Región SUR

Municipio SALTILLO

Domicilio Oficial BLVD. ANTONIO CÁRDENAS No. 2450 COL. LOURDES, SALTILLO, COAHUILA

Teléfono Oficial (01) 844-417-31-31

Redes sociales oficiales <https://www.facebook.com/servimedisecc38/> <https://twitter.com/SMSecc38>

Dirección electrónica oficial <https://www.smsecc38.gob.mx>

Fecha Ingreso	Cargo	Nivel Tabular	Tipo Empleado	Unidad
16-oct.-2008	PERSONAL ADMINISTRATIV	CONTADOR (A)	BASE	FARMACIAS

SERVICIO MÉDICO DE LOS TRABAJADORES DE LA EDUCACIÓN

SISTEMA INTEGRAL DE ADMINISTRACIÓN DE PERSONAL - Directorio de Servidores Públicos

Responsable de Generar la Información: Dirección General de Área de Recursos Humanos

Fecha de actualización y/o revisión: 06/06/2025

Responsable de Actualizar la Información: Unidad de Transparencia

Página: 106

Titular del Organismo: Dr. Jorge Bill Soto Almaguer

Titular de la Unidad de Transparencia: Lic. Daniel de Jesús Borjón Mireles



301319 DEL BOSQUE CELESTINO NANCY AIDEE

Región SUR

Municipio SALTILLO

Domicilio Oficial BLVD. ANTONIO CÁRDENAS No. 2450 COL. LOURDES, SALTILLO, COAHUILA

Teléfono Oficial (01) 844-417-31-31

Redes sociales oficiales <https://www.facebook.com/servimedisecc38/> <https://twitter.com/SMSecc38>

Dirección electrónica oficial <https://www.smsecc38.gob.mx>

Fecha Ingreso	Cargo	Nivel Tabular	Tipo Empleado	Unidad
01-dic.-2007	PERSONAL ADMINISTRATIV	EMPLEADO ADMINISTRATIVO (A)	BASE	FARMACIAS



302483 DAVILA MARTINEZ KARLA IVONE

Región SUR

Municipio SALTILLO

Domicilio Oficial BLVD. ANTONIO CÁRDENAS No. 2450 COL. LOURDES, SALTILLO, COAHUILA

Teléfono Oficial (01) 844-417-31-31

Redes sociales oficiales <https://www.facebook.com/servimedisecc38/> <https://twitter.com/SMSecc38>

Dirección electrónica oficial <https://www.smsecc38.gob.mx>

Fecha Ingreso	Cargo	Nivel Tabular	Tipo Empleado	Unidad
01-abr.-2011	PERSONAL MANUAL	OFICIAL DE SERVICIOS GENERALES (A)	BASE	FARMACIAS

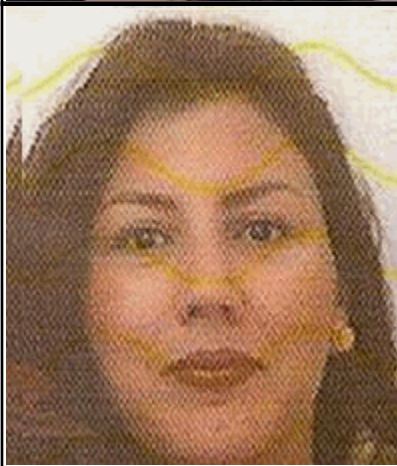

500016 HIDROGO MORALES AMELIA

Región SUR

Municipio SALTILLO

Domicilio Oficial BLVD. ANTONIO CÁRDENAS No. 2450 COL. LOURDES, SALTILLO, COAHUILA

Teléfono Oficial (01) 844-417-31-31

Redes sociales oficiales <https://www.facebook.com/servimedisecc38/> <https://twitter.com/SMSecc38>

Dirección electrónica oficial <https://www.smsecc38.gob.mx>

Fecha Ingreso	Cargo	Nivel Tabular	Tipo Empleado	Unidad
23-feb.-2023	COMISIONADO	SUB-ADMINISTRADOR CLINICA A	CONFIANZA	FARMACIAS

SERVICIO MÉDICO DE LOS TRABAJADORES DE LA EDUCACIÓN

SISTEMA INTEGRAL DE ADMINISTRACIÓN DE PERSONAL - Directorio de Servidores Públicos

Responsable de Generar la Información: Dirección General de Área de Recursos Humanos

Fecha de actualización y/o revisión: 06/06/2025

Responsable de Actualizar la Información: Unidad de Transparencia

Página: 107

Titular del Organismo: Dr. Jorge Bill Soto Almaguer

Titular de la Unidad de Transparencia: Lic. Daniel de Jesús Borjón Mireles



500222 ESTRADA CARDENAS MARIA CONCEPCION

Región SUR

Municipio SALTILLO

Domicilio Oficial BLVD. ANTONIO CÁRDENAS No. 2450 COL. LOURDES, SALTILLO, COAHUILA

Teléfono Oficial (01) 844-417-31-31

Redes sociales oficiales <https://www.facebook.com/servimedisecc38/> <https://twitter.com/SMSecc38>

Dirección electrónica oficial <https://www.smsecc38.gob.mx>

Fecha Ingreso	Cargo	Nivel Tabular	Tipo Empleado	Unidad
01-abr.-2017	PERSONAL ADMINISTRATIV	EMPLEADO ADMINISTRATIVO (A-B)	BASE	FARMACIAS



501252 SALAZAR VALDES FRANCISCA

Región SUR

Municipio SALTILLO

Domicilio Oficial BLVD. ANTONIO CÁRDENAS No. 2450 COL. LOURDES, SALTILLO, COAHUILA

Teléfono Oficial (01) 844-417-31-31

Redes sociales oficiales <https://www.facebook.com/servimedisecc38/> <https://twitter.com/SMSecc38>

Dirección electrónica oficial <https://www.smsecc38.gob.mx>

Fecha Ingreso	Cargo	Nivel Tabular	Tipo Empleado	Unidad
01-abr.-2017	PERSONAL ADMINISTRATIV	EMPLEADO ADMINISTRATIVO (A-B)	BASE	FARMACIAS



101182 MORENO IBARRA JOSE LUIS

Región SUR

Municipio SALTILLO

Domicilio Oficial

Teléfono Oficial

Redes sociales oficiales <https://www.facebook.com/servimedisecc38/> <https://twitter.com/SMSecc38>

Dirección electrónica oficial <https://www.smsecc38.gob.mx>

Fecha Ingreso	Cargo	Nivel Tabular	Tipo Empleado	Unidad
15-nov.-1991	PERSONAL ADMINISTRATIV	JEFE DE DEPARTAMENTO (C)	BASE	SINDICATO

SERVICIO MÉDICO DE LOS TRABAJADORES DE LA EDUCACIÓN

SISTEMA INTEGRAL DE ADMINISTRACIÓN DE PERSONAL - Directorio de Servidores Públicos

Responsable de Generar la Información: Dirección General de Área de Recursos Humanos

Fecha de actualización y/o revisión: 06/06/2025

Responsable de Actualizar la Información: Unidad de Transparencia

Página: 108

Titular del Organismo: Dr. Jorge Bill Soto Almaguer

Titular de la Unidad de Transparencia: Lic. Daniel de Jesús Borjón Mireles



101296 CASTAÑEDA IBARRA ALMA DELIA

Región SUR

Municipio SALTILLO

Domicilio Oficial

Teléfono Oficial

Redes sociales oficiales <https://www.facebook.com/servimedisecc38/> <https://twitter.com/SMSecc38>

Dirección electrónica oficial <https://www.smsecc38.gob.mx>

Fecha Ingreso	Cargo	Nivel Tabular	Tipo Empleado	Unidad
01-sep.-1998	PERSONAL DE ENFERMERIA	ENFERMERO ESP. U.C.I. C	BASE	SINDICATO



101321 GARCIA NUÑEZ VIRGINIA

Región SUR

Municipio SALTILLO

Domicilio Oficial

Teléfono Oficial

Redes sociales oficiales <https://www.facebook.com/servimedisecc38/> <https://twitter.com/SMSecc38>

Dirección electrónica oficial <https://www.smsecc38.gob.mx>

Fecha Ingreso	Cargo	Nivel Tabular	Tipo Empleado	Unidad
01-may.-1999	PERSONAL ADMINISTRATIV	JEFE DE DEPARTAMENTO (A)	BASE	SINDICATO



101332 GARCIA NUÑEZ RAMIRO SANTIAGO

Región SUR

Municipio SALTILLO

Domicilio Oficial

Teléfono Oficial

Redes sociales oficiales <https://www.facebook.com/servimedisecc38/> <https://twitter.com/SMSecc38>

Dirección electrónica oficial <https://www.smsecc38.gob.mx>

Fecha Ingreso	Cargo	Nivel Tabular	Tipo Empleado	Unidad
01-jun.-1999	PERSONAL ADMINISTRATIV	LIC. ASUNTOS JURIDICOS (B)	BASE	SINDICATO

SERVICIO MÉDICO DE LOS TRABAJADORES DE LA EDUCACIÓN

SISTEMA INTEGRAL DE ADMINISTRACIÓN DE PERSONAL - Directorio de Servidores Públicos

Responsable de Generar la Información: Dirección General de Área de Recursos Humanos

Fecha de actualización y/o revisión: 06/06/2025

Responsable de Actualizar la Información: Unidad de Transparencia

Página: 109

Titular del Organismo: Dr. Jorge Bill Soto Almaguer

Titular de la Unidad de Transparencia: Lic. Daniel de Jesús Borjón Mireles



101451 NAVA CARDENAS MARIA ELIZABETH

Región SUR

Municipio SALTILLO

Domicilio Oficial

Teléfono Oficial

Redes sociales oficiales <https://www.facebook.com/servimedisecc38/> <https://twitter.com/SMSecc38>

Dirección electrónica oficial <https://www.smsecc38.gob.mx>

Fecha Ingreso	Cargo	Nivel Tabular	Tipo Empleado	Unidad
16-nov.-2000	PERSONAL ADMINISTRATIV	JEFATURA DE CONTROL DE PERS.	BASE	SINDICATO



101520 AGUILAR ROSAS GRACIELA

Región SUR

Municipio SALTILLO

Domicilio Oficial

Teléfono Oficial

Redes sociales oficiales <https://www.facebook.com/servimedisecc38/> <https://twitter.com/SMSecc38>

Dirección electrónica oficial <https://www.smsecc38.gob.mx>

Fecha Ingreso	Cargo	Nivel Tabular	Tipo Empleado	Unidad
01-jun.-2002	PERSONAL MANUAL	OFICIAL DE SERVICIOS GENERALES (C)	BASE	SINDICATO



101524 MORALES HERRERA LOURDES

Región SUR

Municipio SALTILLO

Domicilio Oficial

Teléfono Oficial

Redes sociales oficiales <https://www.facebook.com/servimedisecc38/> <https://twitter.com/SMSecc38>

Dirección electrónica oficial <https://www.smsecc38.gob.mx>

Fecha Ingreso	Cargo	Nivel Tabular	Tipo Empleado	Unidad
22-ago.-2002	PERSONAL ADMINISTRATIV	CONTADOR (A)	BASE	SINDICATO

SERVICIO MÉDICO DE LOS TRABAJADORES DE LA EDUCACIÓN

SISTEMA INTEGRAL DE ADMINISTRACIÓN DE PERSONAL - Directorio de Servidores Públicos

Responsable de Generar la Información: Dirección General de Área de Recursos Humanos

Fecha de actualización y/o revisión: 06/06/2025

Responsable de Actualizar la Información: Unidad de Transparencia

Página: 110

Titular del Organismo: Dr. Jorge Bill Soto Almaguer

Titular de la Unidad de Transparencia: Lic. Daniel de Jesús Borjón Mireles



101533 ORTEGA DE LA ROSA LUIS ANTONIO

Región SUR

Municipio SALTILLO

Domicilio Oficial

Teléfono Oficial

Redes sociales oficiales <https://www.facebook.com/servimedisecc38/> <https://twitter.com/SMSecc38>

Dirección electrónica oficial <https://www.smsecc38.gob.mx>

Fecha Ingreso	Cargo	Nivel Tabular	Tipo Empleado	Unidad
01-nov.-1997	PERSONAL ADMINISTRATIV	JEFE DEL DEPTO.DE COORDINACION DE CLI	BASE	SINDICATO

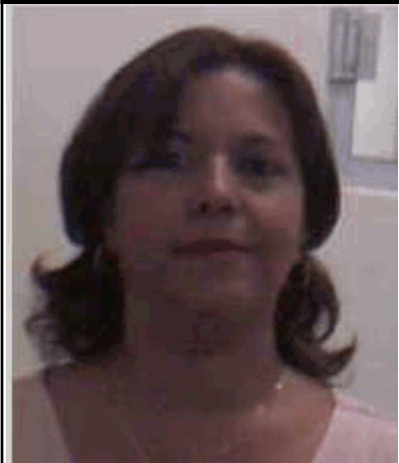

101916 OLIVARES RANGEL MARTHA GUADALUPE

Región SUR

Municipio SALTILLO

Domicilio Oficial

Teléfono Oficial

Redes sociales oficiales <https://www.facebook.com/servimedisecc38/> <https://twitter.com/SMSecc38>

Dirección electrónica oficial <https://www.smsecc38.gob.mx>

Fecha Ingreso	Cargo	Nivel Tabular	Tipo Empleado	Unidad
16-may.-2009	PERSONAL ADMINISTRATIV	ASISTENTE DE JEFE DE DEPARTAMENTO (A)	BASE	SINDICATO



101917 MONJARAS SALAZAR CLAUDIA ISELA

Región SUR

Municipio SALTILLO

Domicilio Oficial

Teléfono Oficial

Redes sociales oficiales <https://www.facebook.com/servimedisecc38/> <https://twitter.com/SMSecc38>

Dirección electrónica oficial <https://www.smsecc38.gob.mx>

Fecha Ingreso	Cargo	Nivel Tabular	Tipo Empleado	Unidad
16-may.-2009	PERSONAL ADMINISTRATIV	ASISTENTE DE JEFE DE DEPARTAMENTO (B)	BASE	SINDICATO

SERVICIO MÉDICO DE LOS TRABAJADORES DE LA EDUCACIÓN

SISTEMA INTEGRAL DE ADMINISTRACIÓN DE PERSONAL - Directorio de Servidores Públicos

Responsable de Generar la Información: Dirección General de Área de Recursos Humanos

Fecha de actualización y/o revisión: 06/06/2025

Responsable de Actualizar la Información: Unidad de Transparencia

Página: 111

Titular del Organismo: Dr. Jorge Bill Soto Almaguer

Titular de la Unidad de Transparencia: Lic. Daniel de Jesús Borjón Mireles

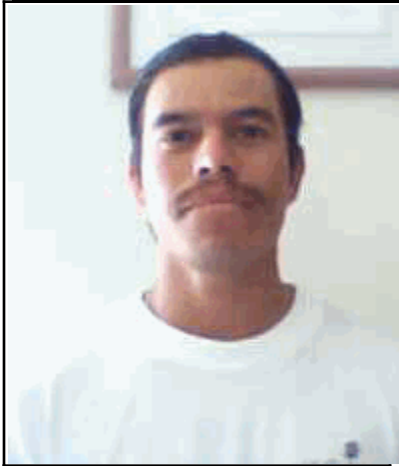

201159 GONZALEZ LUCIO VALENTIN

Región SUR

Municipio SALTILLO

Domicilio Oficial

Teléfono Oficial

Redes sociales oficiales <https://www.facebook.com/servimedisecc38/> <https://twitter.com/SMSecc38>

Dirección electrónica oficial <https://www.smsecc38.gob.mx>

Fecha Ingreso	Cargo	Nivel Tabular	Tipo Empleado	Unidad
01-jun.-2005	PERSONAL MANUAL	OFICIAL DE SERVICIOS GENERALES (A)	BASE	SINDICATO



201442 RODRIGUEZ VALDES JUAN CARLOS

Región SUR

Municipio SALTILLO

Domicilio Oficial

Teléfono Oficial

Redes sociales oficiales <https://www.facebook.com/servimedisecc38/> <https://twitter.com/SMSecc38>

Dirección electrónica oficial <https://www.smsecc38.gob.mx>

Fecha Ingreso	Cargo	Nivel Tabular	Tipo Empleado	Unidad
01-oct.-2005	PERSONAL ADMINISTRATIV	OFICIAL CONTABLE	BASE	SINDICATO



201483 VALERIO CEPEDA JAIME

Región SUR

Municipio SALTILLO

Domicilio Oficial

Teléfono Oficial

Redes sociales oficiales <https://www.facebook.com/servimedisecc38/> <https://twitter.com/SMSecc38>

Dirección electrónica oficial <https://www.smsecc38.gob.mx>

Fecha Ingreso	Cargo	Nivel Tabular	Tipo Empleado	Unidad
16-feb.-2013	PERSONAL ADMINISTRATIV	ASISTENTE DE JEFE DE DEPARTAMENTO (A)	BASE	SINDICATO

SERVICIO MÉDICO DE LOS TRABAJADORES DE LA EDUCACIÓN

SISTEMA INTEGRAL DE ADMINISTRACIÓN DE PERSONAL - Directorio de Servidores Públicos

Responsable de Generar la Información: Dirección General de Área de Recursos Humanos

Fecha de actualización y/o revisión: 06/06/2025

Responsable de Actualizar la Información: Unidad de Transparencia

Página: 112

Titular del Organismo: Dr. Jorge Bill Soto Almaguer

Titular de la Unidad de Transparencia: Lic. Daniel de Jesús Borjón Mireles



202158 MALDONADO LOPEZ ROCIO DEYANIRA

Región SUR

Municipio SALTILLO

Domicilio Oficial

Teléfono Oficial

Redes sociales oficiales <https://www.facebook.com/servimedisecc38/> <https://twitter.com/SMSecc38>

Dirección electrónica oficial <https://www.smsecc38.gob.mx>

Fecha Ingreso	Cargo	Nivel Tabular	Tipo Empleado	Unidad
16-nov.-2006	PERSONAL ADMINISTRATIV	ASISTENTE DE JEFE DE DEPARTAMENTO ESP	BASE	SINDICATO



300005 MONTENEGRO HERNANDEZ JORGE LUIS

Región SUR

Municipio SALTILLO

Domicilio Oficial

Teléfono Oficial

Redes sociales oficiales <https://www.facebook.com/servimedisecc38/> <https://twitter.com/SMSecc38>

Dirección electrónica oficial <https://www.smsecc38.gob.mx>

Fecha Ingreso	Cargo	Nivel Tabular	Tipo Empleado	Unidad
01-ene.-2004	PERSONAL ADMINISTRATIV	ASISTENTE DE JEFE DE DEPARTAMENTO ESP	BASE	SINDICATO



300323 DE LEON SANCHEZ ERICK GUADALUPE

Región SUR

Municipio SALTILLO

Domicilio Oficial

Teléfono Oficial

Redes sociales oficiales <https://www.facebook.com/servimedisecc38/> <https://twitter.com/SMSecc38>

Dirección electrónica oficial <https://www.smsecc38.gob.mx>

Fecha Ingreso	Cargo	Nivel Tabular	Tipo Empleado	Unidad
01-may.-2016	PERSONAL ADMINISTRATIV	PROFESIONAL DE SISTEMAS (E)	BASE	SINDICATO

SERVICIO MÉDICO DE LOS TRABAJADORES DE LA EDUCACIÓN

SISTEMA INTEGRAL DE ADMINISTRACIÓN DE PERSONAL - Directorio de Servidores Públicos

Responsable de Generar la Información: Dirección General de Área de Recursos Humanos

Fecha de actualización y/o revisión: 06/06/2025

Responsable de Actualizar la Información: Unidad de Transparencia

Página: 113

Titular del Organismo: Dr. Jorge Bill Soto Almaguer

Titular de la Unidad de Transparencia: Lic. Daniel de Jesús Borjón Mireles



301594 HERRERA RIVERA GREGORIA

Región SUR

Municipio SALTILLO

Domicilio Oficial

Teléfono Oficial

Redes sociales oficiales <https://www.facebook.com/servimedisecc38/> <https://twitter.com/SMSecc38>

Dirección electrónica oficial <https://www.smsecc38.gob.mx>

Fecha Ingreso	Cargo	Nivel Tabular	Tipo Empleado	Unidad
16-oct.-2008	PERSONAL ADMINISTRATIV	ASISTENTE DE JEFE DE DEPARTAMENTO (A)	BASE	SINDICATO



302728 PEREZ RIOS ARTURO

Región SUR

Municipio SALTILLO

Domicilio Oficial

Teléfono Oficial

Redes sociales oficiales <https://www.facebook.com/servimedisecc38/> <https://twitter.com/SMSecc38>

Dirección electrónica oficial <https://www.smsecc38.gob.mx>

Fecha Ingreso	Cargo	Nivel Tabular	Tipo Empleado	Unidad
01-mar.-2009	PERSONAL ADMINISTRATIV	CONTADOR (C)	BASE	SINDICATO

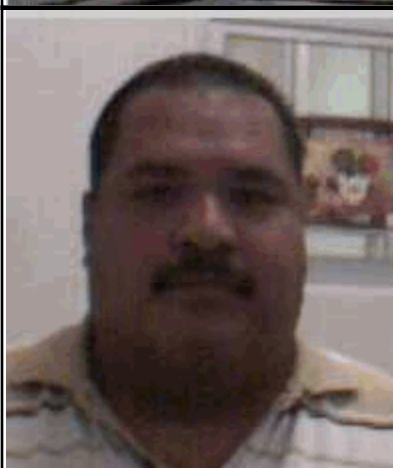

302823 PEREZ GAYTAN ARTURO

Región SUR

Municipio SALTILLO

Domicilio Oficial

Teléfono Oficial

Redes sociales oficiales <https://www.facebook.com/servimedisecc38/> <https://twitter.com/SMSecc38>

Dirección electrónica oficial <https://www.smsecc38.gob.mx>

Fecha Ingreso	Cargo	Nivel Tabular	Tipo Empleado	Unidad
16-oct.-2008	PERSONAL ADMINISTRATIV	ASISTENTE DE JEFE DE DEPARTAMENTO (B)	BASE	SINDICATO

SERVICIO MÉDICO DE LOS TRABAJADORES DE LA EDUCACIÓN

SISTEMA INTEGRAL DE ADMINISTRACIÓN DE PERSONAL - Directorio de Servidores Públicos

Responsable de Generar la Información: Dirección General de Área de Recursos Humanos

Fecha de actualización y/o revisión: 06/06/2025

Responsable de Actualizar la Información: Unidad de Transparencia

Página: 114

Titular del Organismo: Dr. Jorge Bill Soto Almaguer

Titular de la Unidad de Transparencia: Lic. Daniel de Jesús Borjón Mireles

303651 CHARLES MUÑOZ VIRGINIA

Región SUR

Municipio SALTILLO

Domicilio Oficial

Teléfono Oficial

Redes sociales oficiales <https://www.facebook.com/servimedisecc38/> <https://twitter.com/SMSecc38>

Dirección electrónica oficial <https://www.smsecc38.gob.mx>



Fecha Ingreso	Cargo	Nivel Tabular	Tipo Empleado	Unidad
01-mar.-2012	PERSONAL ADMINISTRATIV	EMPLEADO ADMINISTRATIVO (T7)	BASE	SINDICATO

500530 ESCOBEDO FLORES ISRAEL ALEJANDRO

Región SUR

Municipio SALTILLO

Domicilio Oficial

Teléfono Oficial

Redes sociales oficiales <https://www.facebook.com/servimedisecc38/> <https://twitter.com/SMSecc38>

Dirección electrónica oficial <https://www.smsecc38.gob.mx>



Fecha Ingreso	Cargo	Nivel Tabular	Tipo Empleado	Unidad
24-abr.-2010	PERSONAL ADMINISTRATIV	EMPLEADO ADMINISTRATIVO (T7)	BASE	SINDICATO

500596 SANTANA HERRERA SANDRA GUADALUPE

Región SUR

Municipio SALTILLO

Domicilio Oficial

Teléfono Oficial

Redes sociales oficiales <https://www.facebook.com/servimedisecc38/> <https://twitter.com/SMSecc38>

Dirección electrónica oficial <https://www.smsecc38.gob.mx>



Fecha Ingreso	Cargo	Nivel Tabular	Tipo Empleado	Unidad
01-jun.-2010	PERSONAL ADMINISTRATIV	ASISTENTE DE JEFE DE DEPARTAMENTO (A)	BASE	SINDICATO

SERVICIO MÉDICO DE LOS TRABAJADORES DE LA EDUCACIÓN

SISTEMA INTEGRAL DE ADMINISTRACIÓN DE PERSONAL - Directorio de Servidores Públicos

Responsable de Generar la Información: Dirección General de Área de Recursos Humanos

Fecha de actualización y/o revisión: 06/06/2025

Responsable de Actualizar la Información: Unidad de Transparencia

Página: 115

Titular del Organismo: Dr. Jorge Bill Soto Almaguer

Titular de la Unidad de Transparencia: Lic. Daniel de Jesús Borjón Mireles



500597 SUAREZ BELTRAN HUGO

Región SUR

Municipio SALTILLO

Domicilio Oficial

Teléfono Oficial

Redes sociales oficiales <https://www.facebook.com/servimedisecc38/> <https://twitter.com/SMSecc38>

Dirección electrónica oficial <https://www.smsecc38.gob.mx>

Fecha Ingreso	Cargo	Nivel Tabular	Tipo Empleado	Unidad
01-jun.-2010	PERSONAL ADMINISTRATIV	ASISTENTE DE JEFE DE DEPARTAMENTO (A)	BASE	SINDICATO



500599 SALAZAR NUÑEZ GABRIELA

Región SUR

Municipio SALTILLO

Domicilio Oficial

Teléfono Oficial

Redes sociales oficiales <https://www.facebook.com/servimedisecc38/> <https://twitter.com/SMSecc38>

Dirección electrónica oficial <https://www.smsecc38.gob.mx>

Fecha Ingreso	Cargo	Nivel Tabular	Tipo Empleado	Unidad
01-jun.-2010	PERSONAL ADMINISTRATIV	ASISTENTE DE JEFE DE DEPARTAMENTO ESP	BASE	SINDICATO

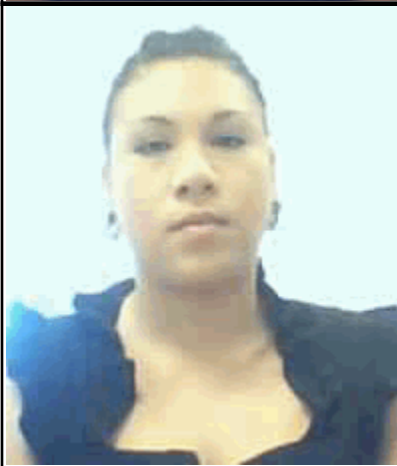

500642 MARTINEZ GALLEGOS LAURA ESTHER

Región SUR

Municipio SALTILLO

Domicilio Oficial

Teléfono Oficial

Redes sociales oficiales <https://www.facebook.com/servimedisecc38/> <https://twitter.com/SMSecc38>

Dirección electrónica oficial <https://www.smsecc38.gob.mx>

Fecha Ingreso	Cargo	Nivel Tabular	Tipo Empleado	Unidad
16-jul.-2010	PERSONAL ADMINISTRATIV	ASISTENTE DE JEFE DE DEPARTAMENTO ESP	BASE	SINDICATO

SERVICIO MÉDICO DE LOS TRABAJADORES DE LA EDUCACIÓN

SISTEMA INTEGRAL DE ADMINISTRACIÓN DE PERSONAL - Directorio de Servidores Públicos

Responsable de Generar la Información: Dirección General de Área de Recursos Humanos

Fecha de actualización y/o revisión: 06/06/2025

Responsable de Actualizar la Información: Unidad de Transparencia

Página: 116

Titular del Organismo: Dr. Jorge Bill Soto Almaguer

Titular de la Unidad de Transparencia: Lic. Daniel de Jesús Borjón Mireles

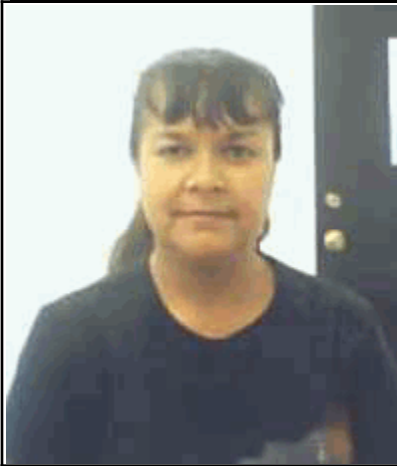

500643 ESCOBAR SAUCEDO GENOVEVA

Región SUR

Municipio SALTILLO

Domicilio Oficial

Teléfono Oficial

Redes sociales oficiales <https://www.facebook.com/servimedisecc38/> <https://twitter.com/SMSecc38>

Dirección electrónica oficial <https://www.smsecc38.gob.mx>

Fecha Ingreso	Cargo	Nivel Tabular	Tipo Empleado	Unidad
16-jul.-2010	PERSONAL ADMINISTRATIV	EMPLEADO ADMINISTRATIVO (T7)	BASE	SINDICATO

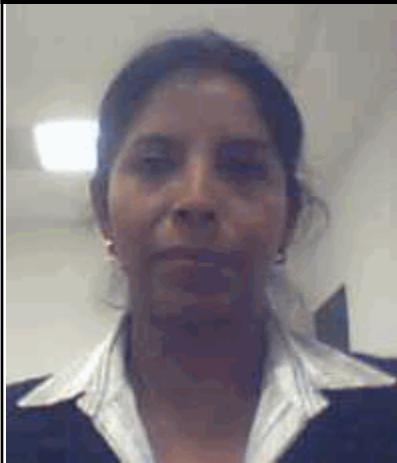

500813 SENA SANCHEZ MARIA MAGDALENA

Región SUR

Municipio SALTILLO

Domicilio Oficial

Teléfono Oficial

Redes sociales oficiales <https://www.facebook.com/servimedisecc38/> <https://twitter.com/SMSecc38>

Dirección electrónica oficial <https://www.smsecc38.gob.mx>

Fecha Ingreso	Cargo	Nivel Tabular	Tipo Empleado	Unidad
10-nov.-2010	PERSONAL ADMINISTRATIV	ASISTENTE DE JEFE DE DEPARTAMENTO ESP	BASE	SINDICATO



501022 RODRIGUEZ MARTINEZ MARIA ROCIO

Región SUR

Municipio SALTILLO

Domicilio Oficial

Teléfono Oficial

Redes sociales oficiales <https://www.facebook.com/servimedisecc38/> <https://twitter.com/SMSecc38>

Dirección electrónica oficial <https://www.smsecc38.gob.mx>

Fecha Ingreso	Cargo	Nivel Tabular	Tipo Empleado	Unidad
01-jul.-2011	PERSONAL ADMINISTRATIV	JEFE DE DEPARTAMENTO (B)	BASE	SINDICATO

SERVICIO MÉDICO DE LOS TRABAJADORES DE LA EDUCACIÓN

SISTEMA INTEGRAL DE ADMINISTRACIÓN DE PERSONAL - Directorio de Servidores Públicos

Responsable de Generar la Información: Dirección General de Área de Recursos Humanos

Fecha de actualización y/o revisión: 06/06/2025

Responsable de Actualizar la Información: Unidad de Transparencia

Página: 117

Titular del Organismo: Dr. Jorge Bill Soto Almaguer

Titular de la Unidad de Transparencia: Lic. Daniel de Jesús Borjón Mireles

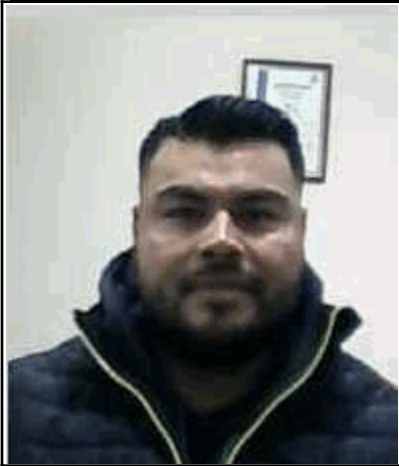

501588 ESPINOSA ROJAS JORGE ALBERTO

Región SUR

Municipio SALTILLO

Domicilio Oficial

Teléfono Oficial

Redes sociales oficiales <https://www.facebook.com/servimedisecc38/> <https://twitter.com/SMSecc38>

Dirección electrónica oficial <https://www.smsecc38.gob.mx>

Fecha Ingreso	Cargo	Nivel Tabular	Tipo Empleado	Unidad
16-ene.-2018	PERSONAL ADMINISTRATIV	JEFE DE DEPARTAMENTO (C)	BASE	SINDICATO



502969 GARCIA MONSIVAIS DIANA KARINA

Región SUR

Municipio SALTILLO

Domicilio Oficial

Teléfono Oficial

Redes sociales oficiales <https://www.facebook.com/servimedisecc38/> <https://twitter.com/SMSecc38>

Dirección electrónica oficial <https://www.smsecc38.gob.mx>

Fecha Ingreso	Cargo	Nivel Tabular	Tipo Empleado	Unidad
01-ene.-2010	PERSONAL ADMINISTRATIV	OFICIAL ADMINISTRATIVO - ASISTENTE	BASE	SINDICATO



502970 MONCADA SAAVEDRA JOSE JUAN

Región SUR

Municipio SALTILLO

Domicilio Oficial

Teléfono Oficial

Redes sociales oficiales <https://www.facebook.com/servimedisecc38/> <https://twitter.com/SMSecc38>

Dirección electrónica oficial <https://www.smsecc38.gob.mx>

Fecha Ingreso	Cargo	Nivel Tabular	Tipo Empleado	Unidad
01-sep.-1994	PERSONAL ADMINISTRATIV	ASISTENTE DE JEFE DE DEPARTAMENTO (B)	BASE	SINDICATO

SERVICIO MÉDICO DE LOS TRABAJADORES DE LA EDUCACIÓN

SISTEMA INTEGRAL DE ADMINISTRACIÓN DE PERSONAL - Directorio de Servidores Públicos

Responsable de Generar la Información: Dirección General de Área de Recursos Humanos

Fecha de actualización y/o revisión: 06/06/2025

Responsable de Actualizar la Información: Unidad de Transparencia

Página: 118

Titular del Organismo: Dr. Jorge Bill Soto Almaguer

Titular de la Unidad de Transparencia: Lic. Daniel de Jesús Borjón Mireles



502972 CORNEJO SALAS JUAN CARLOS

Región SUR

Municipio SALTILLO

Domicilio Oficial

Teléfono Oficial

Redes sociales oficiales <https://www.facebook.com/servimedisecc38/> <https://twitter.com/SMSecc38>

Dirección electrónica oficial <https://www.smsecc38.gob.mx>

Fecha Ingreso	Cargo	Nivel Tabular	Tipo Empleado	Unidad
01-dic.-1996	PERSONAL TECNICO	TECNICO ESPECIALIZADO (E)	BASE	SINDICATO

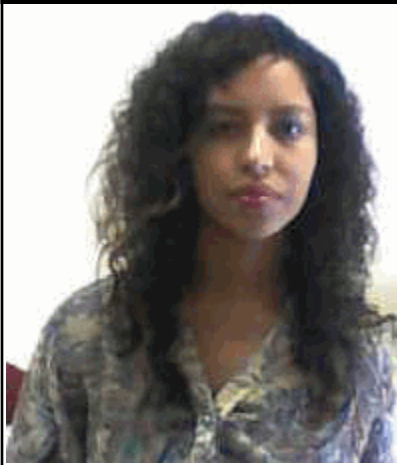

503572 CEPEDA LEOS MARIA LUISA

Región SUR

Municipio SALTILLO

Domicilio Oficial

Teléfono Oficial

Redes sociales oficiales <https://www.facebook.com/servimedisecc38/> <https://twitter.com/SMSecc38>

Dirección electrónica oficial <https://www.smsecc38.gob.mx>

Fecha Ingreso	Cargo	Nivel Tabular	Tipo Empleado	Unidad
16-mar.-2022	PERSONAL ADMINISTRATIV	LIC. ASUNTOS JURIDICOS (D)	BASE	SINDICATO

SERVICIO MÉDICO DE LOS TRABAJADORES DE LA EDUCACIÓN

SISTEMA INTEGRAL DE ADMINISTRACIÓN DE PERSONAL - Directorio de Servidores Públicos

Responsable de Generar la Información: Dirección General de Área de Recursos Humanos

Fecha de actualización y/o revisión: 06/06/2025

Responsable de Actualizar la Información: Unidad de Transparencia

Página: 119

Titular del Organismo: Dr. Jorge Bill Soto Almaguer

Titular de la Unidad de Transparencia: Lic. Daniel de Jesús Borjón Mireles

100499 MONTIEL REZA BENJAMIN

Región LAGUNA

Municipio FRANCISCO I. MADERO

Domicilio Oficial CALLE GALEANA No. 20, ZONA CENTRO, FCO. I. MADERO, COAHUILA

Teléfono Oficial (01) 872-773-25-91

Redes sociales oficiales <https://www.facebook.com/servimedisecc38/> <https://twitter.com/SMSecc38>

Dirección electrónica oficial <https://www.smsecc38.gob.mx>

Fecha Ingreso	Cargo	Nivel Tabular	Tipo Empleado	Unidad
15-may.-2015	PERSONAL MEDICO	MEDICO GENERAL	SUPLENTE	MEDICOS

200948 ORTIZ RAMIREZ JOSE

Región LAGUNA

Municipio FRANCISCO I. MADERO

Domicilio Oficial CALLE GALEANA No. 20, ZONA CENTRO, FCO. I. MADERO, COAHUILA

Teléfono Oficial (01) 872-773-25-91

Redes sociales oficiales <https://www.facebook.com/servimedisecc38/> <https://twitter.com/SMSecc38>

Dirección electrónica oficial <https://www.smsecc38.gob.mx>

Fecha Ingreso	Cargo	Nivel Tabular	Tipo Empleado	Unidad
01-may.-2023	PERSONAL MEDICO	MEDICO GENERAL	SUPLENTE	MEDICOS
01-abr.-2025	PERSONAL MEDICO	MEDICO GENERAL (HORA)	EMPLEADOS PO	MEDICOS

201536 RUIZ ANDRADE FRANCISCO JAVIER

Región LAGUNA

Municipio FRANCISCO I. MADERO

Domicilio Oficial CALLE GALEANA No. 20, ZONA CENTRO, FCO. I. MADERO, COAHUILA

Teléfono Oficial (01) 872-773-25-91

Redes sociales oficiales <https://www.facebook.com/servimedisecc38/> <https://twitter.com/SMSecc38>

Dirección electrónica oficial <https://www.smsecc38.gob.mx>

Fecha Ingreso	Cargo	Nivel Tabular	Tipo Empleado	Unidad
01-jun.-2001	PERSONAL MEDICO	MEDICO GENERAL	EVENTUAL	MEDICOS

SERVICIO MÉDICO DE LOS TRABAJADORES DE LA EDUCACIÓN

SISTEMA INTEGRAL DE ADMINISTRACIÓN DE PERSONAL - Directorio de Servidores Públicos

Responsable de Generar la Información: Dirección General de Área de Recursos Humanos

Fecha de actualización y/o revisión: 06/06/2025

Responsable de Actualizar la Información: Unidad de Transparencia

Página: 120

Titular del Organismo: Dr. Jorge Bill Soto Almaguer

Titular de la Unidad de Transparencia: Lic. Daniel de Jesús Borjón Mireles

303142 MACIAS ROSAS RAUL ANTONIO

Región LAGUNA

Municipio FRANCISCO I. MADERO

Domicilio Oficial CALLE GALEANA No. 20, ZONA CENTRO, FCO. I. MADERO, COAHUILA

Teléfono Oficial (01) 872-773-25-91

Redes sociales oficiales <https://www.facebook.com/servimedisecc38/> <https://twitter.com/SMSecc38>

Dirección electrónica oficial <https://www.smsecc38.gob.mx>

Fecha Ingreso	Cargo	Nivel Tabular	Tipo Empleado	Unidad
16-jul.-2023	PERSONAL MEDICO	MEDICO GENERAL	BASE	MEDICOS

201309 OLVERA MERCADO JOSE CRUZ

Región LAGUNA

Municipio FRANCISCO I. MADERO

Domicilio Oficial CALLE GALEANA No. 20, ZONA CENTRO, FCO. I. MADERO, COAHUILA

Teléfono Oficial (01) 872-773-25-91

Redes sociales oficiales <https://www.facebook.com/servimedisecc38/> <https://twitter.com/SMSecc38>

Dirección electrónica oficial <https://www.smsecc38.gob.mx>

Fecha Ingreso	Cargo	Nivel Tabular	Tipo Empleado	Unidad
01-may.-2006	PERSONAL MANUAL	OFICIAL DE SERVICIOS GENERALES (A)	BASE	CLINICAS PERIFERICAS

202534 VELAZQUEZ NAVEJAR CLAUDIA GUADALUPE

Región LAGUNA

Municipio FRANCISCO I. MADERO

Domicilio Oficial CALLE GALEANA No. 20, ZONA CENTRO, FCO. I. MADERO, COAHUILA

Teléfono Oficial (01) 872-773-25-91

Redes sociales oficiales <https://www.facebook.com/servimedisecc38/> <https://twitter.com/SMSecc38>

Dirección electrónica oficial <https://www.smsecc38.gob.mx>

Fecha Ingreso	Cargo	Nivel Tabular	Tipo Empleado	Unidad
01-dic.-2009	PERSONAL ADMINISTRATIV	EMPLEADO ADMINISTRATIVO (A)	BASE	CLINICAS PERIFERICAS

SERVICIO MÉDICO DE LOS TRABAJADORES DE LA EDUCACIÓN

SISTEMA INTEGRAL DE ADMINISTRACIÓN DE PERSONAL - Directorio de Servidores Públicos

Responsable de Generar la Información: Dirección General de Área de Recursos Humanos

Fecha de actualización y/o revisión: 06/06/2025

Responsable de Actualizar la Información: Unidad de Transparencia

Página: 121

Titular del Organismo: Dr. Jorge Bill Soto Almaguer

Titular de la Unidad de Transparencia: Lic. Daniel de Jesús Borjón Mireles

301298 CAVAZOS OLACIO ERIKA JANETH

Región LAGUNA

Municipio FRANCISCO I. MADERO

Domicilio Oficial CALLE GALEANA No. 20, ZONA CENTRO, FCO. I. MADERO, COAHUILA

Teléfono Oficial (01) 872-773-25-91

Redes sociales oficiales <https://www.facebook.com/servimedisecc38/> <https://twitter.com/SMSecc38>

Dirección electrónica oficial <https://www.smsecc38.gob.mx>

Fecha Ingreso	Cargo	Nivel Tabular	Tipo Empleado	Unidad
01-jul.-2009	PERSONAL ADMINISTRATIV	EMPLEADO ADMINISTRATIVO (A)	BASE	CLINICAS PERIFERICAS

500346 MERCADO RIVERA DIEGO

Región LAGUNA

Municipio FRANCISCO I. MADERO

Domicilio Oficial CALLE GALEANA No. 20, ZONA CENTRO, FCO. I. MADERO, COAHUILA

Teléfono Oficial (01) 872-773-25-91

Redes sociales oficiales <https://www.facebook.com/servimedisecc38/> <https://twitter.com/SMSecc38>

Dirección electrónica oficial <https://www.smsecc38.gob.mx>

Fecha Ingreso	Cargo	Nivel Tabular	Tipo Empleado	Unidad
01-ene.-2012	PERSONAL MANUAL	OFICIAL DE SERVICIOS GENERALES (A)	BASE	CLINICAS PERIFERICAS

501404 MILAN QUISTIAN SANTA CECILIA

Región LAGUNA

Municipio FRANCISCO I. MADERO

Domicilio Oficial CALLE GALEANA No. 20, ZONA CENTRO, FCO. I. MADERO, COAHUILA

Teléfono Oficial (01) 872-773-25-91

Redes sociales oficiales <https://www.facebook.com/servimedisecc38/> <https://twitter.com/SMSecc38>

Dirección electrónica oficial <https://www.smsecc38.gob.mx>

Fecha Ingreso	Cargo	Nivel Tabular	Tipo Empleado	Unidad
16-sep.-2021	PERSONAL ADMINISTRATIV	EMPLEADO ADMINISTRATIVO (A)	BASE	CLINICAS PERIFERICAS

SERVICIO MÉDICO DE LOS TRABAJADORES DE LA EDUCACIÓN

SISTEMA INTEGRAL DE ADMINISTRACIÓN DE PERSONAL - Directorio de Servidores Públicos

Responsable de Generar la Información: Dirección General de Área de Recursos Humanos

Fecha de actualización y/o revisión: 06/06/2025

Responsable de Actualizar la Información: Unidad de Transparencia

Página: 122

Titular del Organismo: Dr. Jorge Bill Soto Almaguer

Titular de la Unidad de Transparencia: Lic. Daniel de Jesús Borjón Mireles

502079 SALMERON CISNEROS MA GUADALUPE

Región LAGUNA

Municipio FRANCISCO I. MADERO

Domicilio Oficial CALLE GALEANA No. 20, ZONA CENTRO, FCO. I. MADERO, COAHUILA

Teléfono Oficial (01) 872-773-25-91

Redes sociales oficiales <https://www.facebook.com/servimedisecc38/> <https://twitter.com/SMSecc38>

Dirección electrónica oficial <https://www.smsecc38.gob.mx>

Fecha Ingreso	Cargo	Nivel Tabular	Tipo Empleado	Unidad
16-jul.-2024	PERSONAL MANUAL	OFICIAL DE SERVICIOS GENERALES (A)	BASE	CLINICAS PERIFERICAS

502607 TORRES VELAZQUEZ LEONOR JANNETH

Región LAGUNA

Municipio FRANCISCO I. MADERO

Domicilio Oficial CALLE GALEANA No. 20, ZONA CENTRO, FCO. I. MADERO, COAHUILA

Teléfono Oficial (01) 872-773-25-91

Redes sociales oficiales <https://www.facebook.com/servimedisecc38/> <https://twitter.com/SMSecc38>

Dirección electrónica oficial <https://www.smsecc38.gob.mx>

Fecha Ingreso	Cargo	Nivel Tabular	Tipo Empleado	Unidad
16-jul.-2023	PERSONAL ADMINISTRATIV	EMPLEADO ADMINISTRATIVO (A)	BASE	CLINICAS PERIFERICAS

503063 SALAZAR SALMERON PERLA SANJUANA

Región LAGUNA

Municipio FRANCISCO I. MADERO

Domicilio Oficial CALLE GALEANA No. 20, ZONA CENTRO, FCO. I. MADERO, COAHUILA

Teléfono Oficial (01) 872-773-25-91

Redes sociales oficiales <https://www.facebook.com/servimedisecc38/> <https://twitter.com/SMSecc38>

Dirección electrónica oficial <https://www.smsecc38.gob.mx>

Fecha Ingreso	Cargo	Nivel Tabular	Tipo Empleado	Unidad
01-may.-2020	PERSONAL DE ENFERMERIA	ENFERMERO GENERAL A	BASE	CLINICAS PERIFERICAS

SERVICIO MÉDICO DE LOS TRABAJADORES DE LA EDUCACIÓN

SISTEMA INTEGRAL DE ADMINISTRACIÓN DE PERSONAL - Directorio de Servidores Públicos

Responsable de Generar la Información: Dirección General de Área de Recursos Humanos

Fecha de actualización y/o revisión: 06/06/2025

Responsable de Actualizar la Información: Unidad de Transparencia

Página: 123

Titular del Organismo: Dr. Jorge Bill Soto Almaguer

Titular de la Unidad de Transparencia: Lic. Daniel de Jesús Borjón Mireles

101432 TERRAZAS VARGAS MARIA MARGARITA

Región LAGUNA

Municipio MATAMOROS

Domicilio Oficial AVENIDA HIDALGO No. 301, ZONA CENTRO, MATAMOROS, COAHUILA

Teléfono Oficial (01) 871-762-04-05

Redes sociales oficiales <https://www.facebook.com/servimedisecc38/> <https://twitter.com/SMSecc38>

Dirección electrónica oficial <https://www.smsecc38.gob.mx>

Fecha Ingreso

Cargo

Nivel Tabular

Tipo Empleado

Unidad

16-nov.-2000

PERSONAL MEDICO

MEDICO GENERAL

BASE

MEDICOS

101169 VELA VAZQUEZ MA. GUADALUPE

Región LAGUNA

Municipio MATAMOROS

Domicilio Oficial AVENIDA HIDALGO No. 301, ZONA CENTRO, MATAMOROS, COAHUILA

Teléfono Oficial (01) 871-762-04-05

Redes sociales oficiales <https://www.facebook.com/servimedisecc38/> <https://twitter.com/SMSecc38>

Dirección electrónica oficial <https://www.smsecc38.gob.mx>

Fecha Ingreso

Cargo

Nivel Tabular

Tipo Empleado

Unidad

01-dic.-1994

PERSONAL TECNICO

TECNICO ESPECIALIZADO (C)

BASE

CLINICAS PERIFERICAS

201535 ZAMORA RAMIREZ DELIA

Región LAGUNA

Municipio MATAMOROS

Domicilio Oficial AVENIDA HIDALGO No. 301, ZONA CENTRO, MATAMOROS, COAHUILA

Teléfono Oficial (01) 871-762-04-05

Redes sociales oficiales <https://www.facebook.com/servimedisecc38/> <https://twitter.com/SMSecc38>

Dirección electrónica oficial <https://www.smsecc38.gob.mx>

Fecha Ingreso

Cargo

Nivel Tabular

Tipo Empleado

Unidad

01-may.-2006

PERSONAL MANUAL

OFICIAL DE SERVICIOS GENERALES (A)

BASE

CLINICAS PERIFERICAS

SERVICIO MÉDICO DE LOS TRABAJADORES DE LA EDUCACIÓN

SISTEMA INTEGRAL DE ADMINISTRACIÓN DE PERSONAL - Directorio de Servidores Públicos

Responsable de Generar la Información: Dirección General de Área de Recursos Humanos

Fecha de actualización y/o revisión: 06/06/2025

Responsable de Actualizar la Información: Unidad de Transparencia

Página: 124

Titular del Organismo: Dr. Jorge Bill Soto Almaguer

Titular de la Unidad de Transparencia: Lic. Daniel de Jesús Borjón Mireles

201626 LOPEZ URQUIZO CARMEN ARACELI

Región LAGUNA

Municipio MATAMOROS

Domicilio Oficial AVENIDA HIDALGO No. 301, ZONA CENTRO, MATAMOROS, COAHUILA

Teléfono Oficial (01) 871-762-04-05

Redes sociales oficiales <https://www.facebook.com/servimedisecc38/> <https://twitter.com/SMSecc38>

Dirección electrónica oficial <https://www.smsecc38.gob.mx>

Fecha Ingreso	Cargo	Nivel Tabular	Tipo Empleado	Unidad
01-ago.-2009	PERSONAL DE ENFERMERIA	ENFERMERO GENERAL A	BASE	CLINICAS PERIFERICAS

201878 BUENO RODRIGUEZ ELVIA

Región LAGUNA

Municipio MATAMOROS

Domicilio Oficial AVENIDA HIDALGO No. 301, ZONA CENTRO, MATAMOROS, COAHUILA

Teléfono Oficial (01) 871-762-04-05

Redes sociales oficiales <https://www.facebook.com/servimedisecc38/> <https://twitter.com/SMSecc38>

Dirección electrónica oficial <https://www.smsecc38.gob.mx>

Fecha Ingreso	Cargo	Nivel Tabular	Tipo Empleado	Unidad
01-dic.-2009	PERSONAL DE ENFERMERIA	ENFERMERO GENERAL A	BASE	CLINICAS PERIFERICAS

302529 CASTILLO CONTRERAS ISELA GUADALUPE

Región LAGUNA

Municipio MATAMOROS

Domicilio Oficial AVENIDA HIDALGO No. 301, ZONA CENTRO, MATAMOROS, COAHUILA

Teléfono Oficial (01) 871-762-04-05

Redes sociales oficiales <https://www.facebook.com/servimedisecc38/> <https://twitter.com/SMSecc38>

Dirección electrónica oficial <https://www.smsecc38.gob.mx>

Fecha Ingreso	Cargo	Nivel Tabular	Tipo Empleado	Unidad
01-dic.-2009	PERSONAL DE ENFERMERIA	ENFERMERO GENERAL A	BASE	CLINICAS PERIFERICAS

SERVICIO MÉDICO DE LOS TRABAJADORES DE LA EDUCACIÓN

SISTEMA INTEGRAL DE ADMINISTRACIÓN DE PERSONAL - Directorio de Servidores Públicos

Responsable de Generar la Información: Dirección General de Área de Recursos Humanos

Fecha de actualización y/o revisión: 06/06/2025

Responsable de Actualizar la Información: Unidad de Transparencia

Página: 125

Titular del Organismo: Dr. Jorge Bill Soto Almaguer

Titular de la Unidad de Transparencia: Lic. Daniel de Jesús Borjón Mireles

303735 JASSO VELA ANDRES DE JESUS

Región LAGUNA

Municipio MATAMOROS

Domicilio Oficial AVENIDA HIDALGO No. 301, ZONA CENTRO, MATAMOROS, COAHUILA

Teléfono Oficial (01) 871-762-04-05

Redes sociales oficiales <https://www.facebook.com/servimedisecc38/> <https://twitter.com/SMSecc38>

Dirección electrónica oficial <https://www.smsecc38.gob.mx>

Fecha Ingreso	Cargo	Nivel Tabular	Tipo Empleado	Unidad
01-mar.-2015	PERSONAL ADMINISTRATIV	DEPENDIENTE DE MOSTRADOR	BASE	CLINICAS PERIFERICAS

502188 MEDINA HERNANDEZ ESTRELLA CECILIA

Región LAGUNA

Municipio MATAMOROS

Domicilio Oficial AVENIDA HIDALGO No. 301, ZONA CENTRO, MATAMOROS, COAHUILA

Teléfono Oficial (01) 871-762-04-05

Redes sociales oficiales <https://www.facebook.com/servimedisecc38/> <https://twitter.com/SMSecc38>

Dirección electrónica oficial <https://www.smsecc38.gob.mx>

Fecha Ingreso	Cargo	Nivel Tabular	Tipo Empleado	Unidad
01-mar.-2015	PERSONAL MANUAL	TRABAJ MANUAL Y DE SERV. GRALES	BASE	CLINICAS PERIFERICAS

101335 SANCHEZ GARZA JOSE VICTOR

Región LAGUNA

Municipio SAN PEDRO

Domicilio Oficial CALZADA DE LAS ROSAS No. 10, SAN PEDRO, COAHUILA

Teléfono Oficial (01)-866-69-70-475

Redes sociales oficiales <https://www.facebook.com/servimedisecc38/> <https://twitter.com/SMSecc38>

Dirección electrónica oficial <https://www.smsecc38.gob.mx>

Fecha Ingreso	Cargo	Nivel Tabular	Tipo Empleado	Unidad
01-jun.-1999	PERSONAL MEDICO	MEDICO GENERAL	BASE	MEDICOS

SERVICIO MÉDICO DE LOS TRABAJADORES DE LA EDUCACIÓN

SISTEMA INTEGRAL DE ADMINISTRACIÓN DE PERSONAL - Directorio de Servidores Públicos

Responsable de Generar la Información: Dirección General de Área de Recursos Humanos

Fecha de actualización y/o revisión: 06/06/2025

Responsable de Actualizar la Información: Unidad de Transparencia

Página: 126

Titular del Organismo: Dr. Jorge Bill Soto Almaguer

Titular de la Unidad de Transparencia: Lic. Daniel de Jesús Borjón Mireles

201175 GONZALEZ CAMPOS ROBERTO

Región LAGUNA

Municipio SAN PEDRO

Domicilio Oficial CALZADA DE LAS ROSAS No. 10, SAN PEDRO, COAHUILA

Teléfono Oficial (01)-866-69-70-475

Redes sociales oficiales <https://www.facebook.com/servimedisecc38/> <https://twitter.com/SMSecc38>

Dirección electrónica oficial <https://www.smsecc38.gob.mx>

Fecha Ingreso	Cargo	Nivel Tabular	Tipo Empleado	Unidad
16-sep.-2001	PERSONAL MEDICO	MEDICO GENERAL	BASE	MEDICOS

201210 GARCIA GARCIA ROBERTO

Región LAGUNA

Municipio SAN PEDRO

Domicilio Oficial CALZADA DE LAS ROSAS No. 10, SAN PEDRO, COAHUILA

Teléfono Oficial (01)-866-69-70-475

Redes sociales oficiales <https://www.facebook.com/servimedisecc38/> <https://twitter.com/SMSecc38>

Dirección electrónica oficial <https://www.smsecc38.gob.mx>

Fecha Ingreso	Cargo	Nivel Tabular	Tipo Empleado	Unidad
16-sep.-2011	PERSONAL MEDICO	MEDICO ESPECIALISTA	BASE	MEDICOS

201514 RAMIREZ RENDON JUAN FRANCISCO JAVIER

Región LAGUNA

Municipio SAN PEDRO

Domicilio Oficial CALZADA DE LAS ROSAS No. 10, SAN PEDRO, COAHUILA

Teléfono Oficial (01)-866-69-70-475

Redes sociales oficiales <https://www.facebook.com/servimedisecc38/> <https://twitter.com/SMSecc38>

Dirección electrónica oficial <https://www.smsecc38.gob.mx>

Fecha Ingreso	Cargo	Nivel Tabular	Tipo Empleado	Unidad
01-mar.-2015	PERSONAL MEDICO	MEDICO ESPECIALISTA	BASE	MEDICOS

SERVICIO MÉDICO DE LOS TRABAJADORES DE LA EDUCACIÓN

SISTEMA INTEGRAL DE ADMINISTRACIÓN DE PERSONAL - Directorio de Servidores Públicos

Responsable de Generar la Información: Dirección General de Área de Recursos Humanos

Fecha de actualización y/o revisión: 06/06/2025

Responsable de Actualizar la Información: Unidad de Transparencia

Página: 127

Titular del Organismo: Dr. Jorge Bill Soto Almaguer

Titular de la Unidad de Transparencia: Lic. Daniel de Jesús Borjón Mireles

200713 MUÑOZ SAUCEDO CARLOS

Región LAGUNA

Municipio SAN PEDRO

Domicilio Oficial CALZADA DE LAS ROSAS No. 10, SAN PEDRO, COAHUILA

Teléfono Oficial (01)-866-69-70-475

Redes sociales oficiales <https://www.facebook.com/servimedisecc38/> <https://twitter.com/SMSecc38>

Dirección electrónica oficial <https://www.smsecc38.gob.mx>

Fecha Ingreso	Cargo	Nivel Tabular	Tipo Empleado	Unidad
01-ene.-2004	PERSONAL ADMINISTRATIV	EMPLEADO ADMINISTRATIVO (A)	BASE	CLINICAS PERIFERICAS
01-ene.-2004	PERSONAL ADMINISTRATIV	EMPLEADO ADMINISTRATIVO (A)	BASE	CLINICAS PERIFERICAS

201570 ESQUIVEL REYES MARIBEL

Región LAGUNA

Municipio SAN PEDRO

Domicilio Oficial CALZADA DE LAS ROSAS No. 10, SAN PEDRO, COAHUILA

Teléfono Oficial (01)-866-69-70-475

Redes sociales oficiales <https://www.facebook.com/servimedisecc38/> <https://twitter.com/SMSecc38>

Dirección electrónica oficial <https://www.smsecc38.gob.mx>

Fecha Ingreso	Cargo	Nivel Tabular	Tipo Empleado	Unidad
01-dic.-2009	PERSONAL DE ENFERMERIA	ENFERMERO GENERAL A	BASE	CLINICAS PERIFERICAS
01-dic.-2009	PERSONAL DE ENFERMERIA	ENFERMERO GENERAL A	BASE	CLINICAS PERIFERICAS

201571 JUAREZ RAYGOZA NORMA LETICIA

Región LAGUNA

Municipio SAN PEDRO

Domicilio Oficial CALZADA DE LAS ROSAS No. 10, SAN PEDRO, COAHUILA

Teléfono Oficial (01)-866-69-70-475

Redes sociales oficiales <https://www.facebook.com/servimedisecc38/> <https://twitter.com/SMSecc38>

Dirección electrónica oficial <https://www.smsecc38.gob.mx>

Fecha Ingreso	Cargo	Nivel Tabular	Tipo Empleado	Unidad
16-nov.-2011	PERSONAL ADMINISTRATIV	DEPENDIENTE DE MOSTRADOR	BASE	CLINICAS PERIFERICAS
16-nov.-2011	PERSONAL ADMINISTRATIV	DEPENDIENTE DE MOSTRADOR	BASE	CLINICAS PERIFERICAS

SERVICIO MÉDICO DE LOS TRABAJADORES DE LA EDUCACIÓN

SISTEMA INTEGRAL DE ADMINISTRACIÓN DE PERSONAL - Directorio de Servidores Públicos

Responsable de Generar la Información: Dirección General de Área de Recursos Humanos

Fecha de actualización y/o revisión: 06/06/2025

Responsable de Actualizar la Información: Unidad de Transparencia

Página: 128

Titular del Organismo: Dr. Jorge Bill Soto Almaguer

Titular de la Unidad de Transparencia: Lic. Daniel de Jesús Borjón Mireles

201771 ALVAREZ SOSA JESUS ERNESTO

Región LAGUNA

Municipio SAN PEDRO

Domicilio Oficial CALZADA DE LAS ROSAS No. 10, SAN PEDRO, COAHUILA

Teléfono Oficial (01)-866-69-70-475

Redes sociales oficiales <https://www.facebook.com/servimedisecc38/> <https://twitter.com/SMSecc38>

Dirección electrónica oficial <https://www.smsecc38.gob.mx>

Fecha Ingreso	Cargo	Nivel Tabular	Tipo Empleado	Unidad
16-sep.-2021	PERSONAL MANUAL	OFICIAL DE SERVICIOS GENERALES (A)	BASE	CLINICAS PERIFERICAS
16-sep.-2021	PERSONAL MANUAL	OFICIAL DE SERVICIOS GENERALES (A)	BASE	CLINICAS PERIFERICAS

201806 MENDOZA JUAREZ CLAUDIA LORENA

Región LAGUNA

Municipio SAN PEDRO

Domicilio Oficial CALZADA DE LAS ROSAS No. 10, SAN PEDRO, COAHUILA

Teléfono Oficial (01)-866-69-70-475

Redes sociales oficiales <https://www.facebook.com/servimedisecc38/> <https://twitter.com/SMSecc38>

Dirección electrónica oficial <https://www.smsecc38.gob.mx>

Fecha Ingreso	Cargo	Nivel Tabular	Tipo Empleado	Unidad
01-dic.-2009	PERSONAL DE ENFERMERIA	ENFERMERO GENERAL A	BASE	CLINICAS PERIFERICAS
01-dic.-2009	PERSONAL DE ENFERMERIA	ENFERMERO GENERAL A	BASE	CLINICAS PERIFERICAS

303272 DIAZ SOLIS SELENE ESPERANZA

Región LAGUNA

Municipio SAN PEDRO

Domicilio Oficial CALZADA DE LAS ROSAS No. 10, SAN PEDRO, COAHUILA

Teléfono Oficial (01)-866-69-70-475

Redes sociales oficiales <https://www.facebook.com/servimedisecc38/> <https://twitter.com/SMSecc38>

Dirección electrónica oficial <https://www.smsecc38.gob.mx>

Fecha Ingreso	Cargo	Nivel Tabular	Tipo Empleado	Unidad
16-sep.-2021	PERSONAL ADMINISTRATIV	EMPLEADO ADMINISTRATIVO (A)	BASE	CLINICAS PERIFERICAS
16-sep.-2021	PERSONAL ADMINISTRATIV	EMPLEADO ADMINISTRATIVO (A)	BASE	CLINICAS PERIFERICAS

SERVICIO MÉDICO DE LOS TRABAJADORES DE LA EDUCACIÓN

SISTEMA INTEGRAL DE ADMINISTRACIÓN DE PERSONAL - Directorio de Servidores Públicos

Responsable de Generar la Información: Dirección General de Área de Recursos Humanos

Fecha de actualización y/o revisión: 06/06/2025

Responsable de Actualizar la Información: Unidad de Transparencia

Página: 129

Titular del Organismo: Dr. Jorge Bill Soto Almaguer

Titular de la Unidad de Transparencia: Lic. Daniel de Jesús Borjón Mireles



503497 MORENO LEYVA VERONICA

Región LAGUNA

Municipio SAN PEDRO

Domicilio Oficial CALZADA DE LAS ROSAS No. 10, SAN PEDRO, COAHUILA

Teléfono Oficial (01)-866-69-70-475

Redes sociales oficiales <https://www.facebook.com/servimedisecc38/> <https://twitter.com/SMSecc38>

Dirección electrónica oficial <https://www.smsecc38.gob.mx>

Fecha Ingreso	Cargo	Nivel Tabular	Tipo Empleado	Unidad
01-ene.-2018	PERSONAL TECNICO	TECNICOS RAYOS "X"	BASE	CLINICAS PERIFERICAS
01-ene.-2018	PERSONAL TECNICO	TECNICOS RAYOS "X"	BASE	CLINICAS PERIFERICAS



30924 MEDINA REYES BLANCA MARINA

Región LAGUNA

Municipio TORREON

Domicilio Oficial CALLE TRIANA ESQ. NICÉFORO RODRÍGUEZ S/N, TORREÓN, COAHUILA

Teléfono Oficial (01)-871-705-95-50/ (01) 871-730-17-04

Redes sociales oficiales <https://www.facebook.com/servimedisecc38/> <https://twitter.com/SMSecc38>

Dirección electrónica oficial <https://www.smsecc38.gob.mx>

Fecha Ingreso	Cargo	Nivel Tabular	Tipo Empleado	Unidad
16-sep.-2021	PERSONAL ADMINISTRATIV	EMPLEADO ADMINISTRATIVO (A)	BASE	CLINICA



100513 DE LA CRUZ FELIX BERTHA

Región LAGUNA

Municipio TORREON

Domicilio Oficial CALLE TRIANA ESQ. NICÉFORO RODRÍGUEZ S/N, TORREÓN, COAHUILA

Teléfono Oficial (01)-871-705-95-50/ (01) 871-730-17-04

Redes sociales oficiales <https://www.facebook.com/servimedisecc38/> <https://twitter.com/SMSecc38>

Dirección electrónica oficial <https://www.smsecc38.gob.mx>

Fecha Ingreso	Cargo	Nivel Tabular	Tipo Empleado	Unidad
16-ene.-2012	PERSONAL MANUAL	PERSONAL DE COCINA	EVENTUAL	CLINICA

SERVICIO MÉDICO DE LOS TRABAJADORES DE LA EDUCACIÓN

SISTEMA INTEGRAL DE ADMINISTRACIÓN DE PERSONAL - Directorio de Servidores Públicos

Responsable de Generar la Información: Dirección General de Área de Recursos Humanos

Fecha de actualización y/o revisión: 06/06/2025

Responsable de Actualizar la Información: Unidad de Transparencia

Página: 130

Titular del Organismo: Dr. Jorge Bill Soto Almaguer

Titular de la Unidad de Transparencia: Lic. Daniel de Jesús Borjón Mireles



101075 VIE LECHUGA MARIA CRISTINA

Región LAGUNA

Municipio TORREON

Domicilio Oficial CALLE TRIANA ESQ. NICÉFORO RODRÍGUEZ S/N, TORREÓN, COAHUILA

Teléfono Oficial (01)-871-705-95-50/ (01) 871-730-17-04

Redes sociales oficiales <https://www.facebook.com/servimedisecc38/> <https://twitter.com/SMSecc38>

Dirección electrónica oficial <https://www.smsecc38.gob.mx>

Fecha Ingreso	Cargo	Nivel Tabular	Tipo Empleado	Unidad
01-dic.-1991	PERSONAL ADMINISTRATIV	EMPLEADO ADMINISTRATIVO (T2)	BASE	CLINICA
01-jul.-2009	PERSONAL ADMINISTRATIV	PERSONAL DE ARCHIVO	EVENTUAL	CLINICA



101078 TOVAR ESTRADA ROSA CARMELA

Región LAGUNA

Municipio TORREON

Domicilio Oficial CALLE TRIANA ESQ. NICÉFORO RODRÍGUEZ S/N, TORREÓN, COAHUILA

Teléfono Oficial (01)-871-705-95-50/ (01) 871-730-17-04

Redes sociales oficiales <https://www.facebook.com/servimedisecc38/> <https://twitter.com/SMSecc38>

Dirección electrónica oficial <https://www.smsecc38.gob.mx>

Fecha Ingreso	Cargo	Nivel Tabular	Tipo Empleado	Unidad
01-dic.-1991	PERSONAL TECNICO	TECNICO ESPECIALIZADO (C)	BASE	CLINICA
20-abr.-2010	PERSONAL TECNICO	T.L.Q.	SUPLENTE	CLINICA

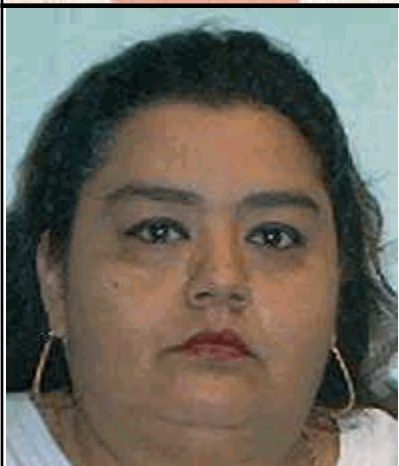

101167 ZARZAR MAURICIO JUANA MARIA

Región LAGUNA

Municipio TORREON

Domicilio Oficial CALLE TRIANA ESQ. NICÉFORO RODRÍGUEZ S/N, TORREÓN, COAHUILA

Teléfono Oficial (01)-871-705-95-50/ (01) 871-730-17-04

Redes sociales oficiales <https://www.facebook.com/servimedisecc38/> <https://twitter.com/SMSecc38>

Dirección electrónica oficial <https://www.smsecc38.gob.mx>

Fecha Ingreso	Cargo	Nivel Tabular	Tipo Empleado	Unidad
01-dic.-1994	PERSONAL TECNICO	JEFE DE TRABAJO SOCIAL	BASE	CLINICA

SERVICIO MÉDICO DE LOS TRABAJADORES DE LA EDUCACIÓN

SISTEMA INTEGRAL DE ADMINISTRACIÓN DE PERSONAL - Directorio de Servidores Públicos

Responsable de Generar la Información: Dirección General de Área de Recursos Humanos

Fecha de actualización y/o revisión: 06/06/2025

Responsable de Actualizar la Información: Unidad de Transparencia

Página: 131

Titular del Organismo: Dr. Jorge Bill Soto Almaguer

Titular de la Unidad de Transparencia: Lic. Daniel de Jesús Borjón Mireles



101171 URBINA ALVARADO ANA MARIA

Región LAGUNA

Municipio TORREON

Domicilio Oficial CALLE TRIANA ESQ. NICÉFORO RODRÍGUEZ S/N, TORREÓN, COAHUILA

Teléfono Oficial (01)-871-705-95-50/ (01) 871-730-17-04

Redes sociales oficiales <https://www.facebook.com/servimedisecc38/> <https://twitter.com/SMSecc38>

Dirección electrónica oficial <https://www.smsecc38.gob.mx>

Fecha Ingreso	Cargo	Nivel Tabular	Tipo Empleado	Unidad
01-dic.-1994	PERSONAL DE ENFERMERIA	ENFERMERO GENERAL A	BASE	CLINICA



101194 SANCHEZ TELLEZ ALEJANDRA

Región LAGUNA

Municipio TORREON

Domicilio Oficial CALLE TRIANA ESQ. NICÉFORO RODRÍGUEZ S/N, TORREÓN, COAHUILA

Teléfono Oficial (01)-871-705-95-50/ (01) 871-730-17-04

Redes sociales oficiales <https://www.facebook.com/servimedisecc38/> <https://twitter.com/SMSecc38>

Dirección electrónica oficial <https://www.smsecc38.gob.mx>

Fecha Ingreso	Cargo	Nivel Tabular	Tipo Empleado	Unidad
16-sep.-1996	PERSONAL ADMINISTRATIV	EMPLEADO ADMINISTRATIVO (A)	BASE	CLINICA



101225 MOLINA LUNA MARGARITA

Región LAGUNA

Municipio TORREON

Domicilio Oficial CALLE TRIANA ESQ. NICÉFORO RODRÍGUEZ S/N, TORREÓN, COAHUILA

Teléfono Oficial (01)-871-705-95-50/ (01) 871-730-17-04

Redes sociales oficiales <https://www.facebook.com/servimedisecc38/> <https://twitter.com/SMSecc38>

Dirección electrónica oficial <https://www.smsecc38.gob.mx>

Fecha Ingreso	Cargo	Nivel Tabular	Tipo Empleado	Unidad
01-feb.-1998	PERSONAL DE ENFERMERIA	ENFERMERO ESP. QUIROFANO A	BASE	CLINICA

SERVICIO MÉDICO DE LOS TRABAJADORES DE LA EDUCACIÓN

SISTEMA INTEGRAL DE ADMINISTRACIÓN DE PERSONAL - Directorio de Servidores Públicos

Responsable de Generar la Información: Dirección General de Área de Recursos Humanos

Fecha de actualización y/o revisión: 06/06/2025

Responsable de Actualizar la Información: Unidad de Transparencia

Página: 132

Titular del Organismo: Dr. Jorge Bill Soto Almaguer

Titular de la Unidad de Transparencia: Lic. Daniel de Jesús Borjón Mireles



101252 CHAVEZ ZAMORA MARIA GUADALUPE

Región LAGUNA

Municipio TORREON

Domicilio Oficial CALLE TRIANA ESQ. NICÉFORO RODRÍGUEZ S/N, TORREÓN, COAHUILA

Teléfono Oficial (01)-871-705-95-50/ (01) 871-730-17-04

Redes sociales oficiales <https://www.facebook.com/servimedisecc38/> <https://twitter.com/SMSecc38>

Dirección electrónica oficial <https://www.smsecc38.gob.mx>

Fecha Ingreso	Cargo	Nivel Tabular	Tipo Empleado	Unidad
01-jul.-1998	PERSONAL DE ENFERMERIA	ENFERMERO ESP. QUIROFANO A	BASE	CLINICA



101254 ROSALES REYES MA. DEL ROSARIO

Región LAGUNA

Municipio TORREON

Domicilio Oficial CALLE TRIANA ESQ. NICÉFORO RODRÍGUEZ S/N, TORREÓN, COAHUILA

Teléfono Oficial (01)-871-705-95-50/ (01) 871-730-17-04

Redes sociales oficiales <https://www.facebook.com/servimedisecc38/> <https://twitter.com/SMSecc38>

Dirección electrónica oficial <https://www.smsecc38.gob.mx>

Fecha Ingreso	Cargo	Nivel Tabular	Tipo Empleado	Unidad
01-jul.-1998	PERSONAL DE ENFERMERIA	SUPERVISOR DE ENFERMERIA A	BASE	CLINICA



101257 BERNAL VALLES HORTENCIA

Región LAGUNA

Municipio TORREON

Domicilio Oficial CALLE TRIANA ESQ. NICÉFORO RODRÍGUEZ S/N, TORREÓN, COAHUILA

Teléfono Oficial (01)-871-705-95-50/ (01) 871-730-17-04

Redes sociales oficiales <https://www.facebook.com/servimedisecc38/> <https://twitter.com/SMSecc38>

Dirección electrónica oficial <https://www.smsecc38.gob.mx>

Fecha Ingreso	Cargo	Nivel Tabular	Tipo Empleado	Unidad
01-jul.-1998	PERSONAL DE ENFERMERIA	ENFERMERO GENERAL A	BASE	CLINICA

SERVICIO MÉDICO DE LOS TRABAJADORES DE LA EDUCACIÓN

SISTEMA INTEGRAL DE ADMINISTRACIÓN DE PERSONAL - Directorio de Servidores Públicos

Responsable de Generar la Información: Dirección General de Área de Recursos Humanos

Fecha de actualización y/o revisión: 06/06/2025

Responsable de Actualizar la Información: Unidad de Transparencia

Página: 133

Titular del Organismo: Dr. Jorge Bill Soto Almaguer

Titular de la Unidad de Transparencia: Lic. Daniel de Jesús Borjón Mireles

101258 MARIN DELGADO LETICIA

Región LAGUNA

Municipio TORREON

Domicilio Oficial CALLE TRIANA ESQ. NICÉFORO RODRÍGUEZ S/N, TORREÓN, COAHUILA

Teléfono Oficial (01)-871-705-95-50/ (01) 871-730-17-04

Redes sociales oficiales <https://www.facebook.com/servimedisecc38/> <https://twitter.com/SMSecc38>

Dirección electrónica oficial <https://www.smsecc38.gob.mx>

Fecha Ingreso	Cargo	Nivel Tabular	Tipo Empleado	Unidad
01-jul.-1998	PERSONAL DE ENFERMERIA	ENFERMERO GENERAL A	BASE	CLINICA

101262 OCHOA TORRES MONICA SIMONA

Región LAGUNA

Municipio TORREON

Domicilio Oficial CALLE TRIANA ESQ. NICÉFORO RODRÍGUEZ S/N, TORREÓN, COAHUILA

Teléfono Oficial (01)-871-705-95-50/ (01) 871-730-17-04

Redes sociales oficiales <https://www.facebook.com/servimedisecc38/> <https://twitter.com/SMSecc38>

Dirección electrónica oficial <https://www.smsecc38.gob.mx>

Fecha Ingreso	Cargo	Nivel Tabular	Tipo Empleado	Unidad
01-jul.-1998	PERSONAL DE ENFERMERIA	ENFERMERO GENERAL A	BASE	CLINICA

101337 GARCIA CHAIREZ ROSA ELVA

Región LAGUNA

Municipio TORREON

Domicilio Oficial CALLE TRIANA ESQ. NICÉFORO RODRÍGUEZ S/N, TORREÓN, COAHUILA

Teléfono Oficial (01)-871-705-95-50/ (01) 871-730-17-04

Redes sociales oficiales <https://www.facebook.com/servimedisecc38/> <https://twitter.com/SMSecc38>

Dirección electrónica oficial <https://www.smsecc38.gob.mx>

Fecha Ingreso	Cargo	Nivel Tabular	Tipo Empleado	Unidad
01-jun.-1999	PERSONAL DE ENFERMERIA	ENFERMERO ESP. QUIROFANO A	BASE	CLINICA

SERVICIO MÉDICO DE LOS TRABAJADORES DE LA EDUCACIÓN

SISTEMA INTEGRAL DE ADMINISTRACIÓN DE PERSONAL - Directorio de Servidores Públicos

Responsable de Generar la Información: Dirección General de Área de Recursos Humanos

Fecha de actualización y/o revisión: 06/06/2025

Responsable de Actualizar la Información: Unidad de Transparencia

Página: 134

Titular del Organismo: Dr. Jorge Bill Soto Almaguer

Titular de la Unidad de Transparencia: Lic. Daniel de Jesús Borjón Mireles



101338 HERNANDEZ CERVERA JUANA MARIA

Región LAGUNA

Municipio TORREON

Domicilio Oficial CALLE TRIANA ESQ. NICÉFORO RODRÍGUEZ S/N, TORREÓN, COAHUILA

Teléfono Oficial (01)-871-705-95-50/ (01) 871-730-17-04

Redes sociales oficiales <https://www.facebook.com/servimedisecc38/> <https://twitter.com/SMSecc38>

Dirección electrónica oficial <https://www.smsecc38.gob.mx>

Fecha Ingreso	Cargo	Nivel Tabular	Tipo Empleado	Unidad
01-jun.-1999	PERSONAL DE ENFERMERIA	ENFERMERO ESP. QUIROFANO A	BASE	CLINICA



101339 LAVENANT HERNANDEZ GRICELDA PATRICIA

Región LAGUNA

Municipio TORREON

Domicilio Oficial CALLE TRIANA ESQ. NICÉFORO RODRÍGUEZ S/N, TORREÓN, COAHUILA

Teléfono Oficial (01)-871-705-95-50/ (01) 871-730-17-04

Redes sociales oficiales <https://www.facebook.com/servimedisecc38/> <https://twitter.com/SMSecc38>

Dirección electrónica oficial <https://www.smsecc38.gob.mx>

Fecha Ingreso	Cargo	Nivel Tabular	Tipo Empleado	Unidad
01-jun.-1999	PERSONAL DE ENFERMERIA	ENFERMERO ESP. QUIROFANO A	BASE	CLINICA



101341 SOLORIO SANCHEZ DINA

Región LAGUNA

Municipio TORREON

Domicilio Oficial CALLE TRIANA ESQ. NICÉFORO RODRÍGUEZ S/N, TORREÓN, COAHUILA

Teléfono Oficial (01)-871-705-95-50/ (01) 871-730-17-04

Redes sociales oficiales <https://www.facebook.com/servimedisecc38/> <https://twitter.com/SMSecc38>

Dirección electrónica oficial <https://www.smsecc38.gob.mx>

Fecha Ingreso	Cargo	Nivel Tabular	Tipo Empleado	Unidad
01-jun.-1999	PERSONAL DE ENFERMERIA	ENFERMERO ESP. QUIROFANO B	BASE	CLINICA

SERVICIO MÉDICO DE LOS TRABAJADORES DE LA EDUCACIÓN

SISTEMA INTEGRAL DE ADMINISTRACIÓN DE PERSONAL - Directorio de Servidores Públicos

Responsable de Generar la Información: Dirección General de Área de Recursos Humanos

Fecha de actualización y/o revisión: 06/06/2025

Responsable de Actualizar la Información: Unidad de Transparencia

Página: 135

Titular del Organismo: Dr. Jorge Bill Soto Almaguer

Titular de la Unidad de Transparencia: Lic. Daniel de Jesús Borjón Mireles

101366 SEPULVEDA ZAMARRIPA SALVADOR

Región LAGUNA

Municipio TORREON

Domicilio Oficial CALLE TRIANA ESQ. NICÉFORO RODRÍGUEZ S/N, TORREÓN, COAHUILA

Teléfono Oficial (01)-871-705-95-50/ (01) 871-730-17-04

Redes sociales oficiales <https://www.facebook.com/servimedisecc38/> <https://twitter.com/SMSecc38>

Dirección electrónica oficial <https://www.smsecc38.gob.mx>

Fecha Ingreso	Cargo	Nivel Tabular	Tipo Empleado	Unidad
16-mar.-2000	PERSONAL TECNICO	TECNICO ESPECIALIZADO (B)	BASE	CLINICA

101480 REYNA SIFUENTES MARIA MAYELA

Región LAGUNA

Municipio TORREON

Domicilio Oficial CALLE TRIANA ESQ. NICÉFORO RODRÍGUEZ S/N, TORREÓN, COAHUILA

Teléfono Oficial (01)-871-705-95-50/ (01) 871-730-17-04

Redes sociales oficiales <https://www.facebook.com/servimedisecc38/> <https://twitter.com/SMSecc38>

Dirección electrónica oficial <https://www.smsecc38.gob.mx>

Fecha Ingreso	Cargo	Nivel Tabular	Tipo Empleado	Unidad
16-ene.-2001	PERSONAL ADMINISTRATIV	EMPLEADO ADMINISTRATIVO (A-B)	BASE	CLINICA

101557 LIMONES RODRIGUEZ JAVIER GUADALUPE

Región LAGUNA

Municipio TORREON

Domicilio Oficial CALLE TRIANA ESQ. NICÉFORO RODRÍGUEZ S/N, TORREÓN, COAHUILA

Teléfono Oficial (01)-871-705-95-50/ (01) 871-730-17-04

Redes sociales oficiales <https://www.facebook.com/servimedisecc38/> <https://twitter.com/SMSecc38>

Dirección electrónica oficial <https://www.smsecc38.gob.mx>

Fecha Ingreso	Cargo	Nivel Tabular	Tipo Empleado	Unidad
01-ene.-2004	PERSONAL MANUAL	AMBULANTE	BASE	CLINICA
16-sep.-2017	PERSONAL MANUAL	PERSONAL DE AMBULANCIA	SUPLENTE	CLINICA

SERVICIO MÉDICO DE LOS TRABAJADORES DE LA EDUCACIÓN

SISTEMA INTEGRAL DE ADMINISTRACIÓN DE PERSONAL - Directorio de Servidores Públicos

Responsable de Generar la Información: Dirección General de Área de Recursos Humanos

Fecha de actualización y/o revisión: 06/06/2025

Responsable de Actualizar la Información: Unidad de Transparencia

Página: 136

Titular del Organismo: Dr. Jorge Bill Soto Almaguer

Titular de la Unidad de Transparencia: Lic. Daniel de Jesús Borjón Mireles



101602 SANCHEZ RODARTE ANA ROSA

Región LAGUNA

Municipio TORREON

Domicilio Oficial CALLE TRIANA ESQ. NICÉFORO RODRÍGUEZ S/N, TORREÓN, COAHUILA

Teléfono Oficial (01)-871-705-95-50/ (01) 871-730-17-04

Redes sociales oficiales <https://www.facebook.com/servimedisecc38/> <https://twitter.com/SMSecc38>

Dirección electrónica oficial <https://www.smsecc38.gob.mx>

Fecha Ingreso	Cargo	Nivel Tabular	Tipo Empleado	Unidad
16-ene.-2004	PERSONAL ADMINISTRATIV	EMPLEADO ADMINISTRATIVO (A-B)	BASE	CLINICA



200660 PARRA REVELES MIRIAM ADRIANA

Región LAGUNA

Municipio TORREON

Domicilio Oficial CALLE TRIANA ESQ. NICÉFORO RODRÍGUEZ S/N, TORREÓN, COAHUILA

Teléfono Oficial (01)-871-705-95-50/ (01) 871-730-17-04

Redes sociales oficiales <https://www.facebook.com/servimedisecc38/> <https://twitter.com/SMSecc38>

Dirección electrónica oficial <https://www.smsecc38.gob.mx>

Fecha Ingreso	Cargo	Nivel Tabular	Tipo Empleado	Unidad
01-ene.-2004	PERSONAL DE ENFERMERIA	ENFERMERO ESP. U.C.I. A	BASE	CLINICA



200670 CARDENAS RODRIGUEZ DORA ELSA

Región LAGUNA

Municipio TORREON

Domicilio Oficial CALLE TRIANA ESQ. NICÉFORO RODRÍGUEZ S/N, TORREÓN, COAHUILA

Teléfono Oficial (01)-871-705-95-50/ (01) 871-730-17-04

Redes sociales oficiales <https://www.facebook.com/servimedisecc38/> <https://twitter.com/SMSecc38>

Dirección electrónica oficial <https://www.smsecc38.gob.mx>

Fecha Ingreso	Cargo	Nivel Tabular	Tipo Empleado	Unidad
01-ene.-2004	PERSONAL TECNICO	TECNICO ESPECIALIZADO (C)	BASE	CLINICA

SERVICIO MÉDICO DE LOS TRABAJADORES DE LA EDUCACIÓN

SISTEMA INTEGRAL DE ADMINISTRACIÓN DE PERSONAL - Directorio de Servidores Públicos

Responsable de Generar la Información: Dirección General de Área de Recursos Humanos

Fecha de actualización y/o revisión: 06/06/2025

Responsable de Actualizar la Información: Unidad de Transparencia

Página: 137

Titular del Organismo: Dr. Jorge Bill Soto Almaguer

Titular de la Unidad de Transparencia: Lic. Daniel de Jesús Borjón Mireles



200706 FRAIRE ROMAN ALICIA ELIZABETH

Región LAGUNA

Municipio TORREON

Domicilio Oficial CALLE TRIANA ESQ. NICÉFORO RODRÍGUEZ S/N, TORREÓN, COAHUILA

Teléfono Oficial (01)-871-705-95-50/ (01) 871-730-17-04

Redes sociales oficiales <https://www.facebook.com/servimedisecc38/> <https://twitter.com/SMSecc38>

Dirección electrónica oficial <https://www.smsecc38.gob.mx>

Fecha Ingreso	Cargo	Nivel Tabular	Tipo Empleado	Unidad
01-ene.-2004	PERSONAL DE ENFERMERIA	ENFERMERO ESPECIALISTA A	BASE	CLINICA



200768 CORTEZ VELAZQUEZ FLORA

Región LAGUNA

Municipio TORREON

Domicilio Oficial CALLE TRIANA ESQ. NICÉFORO RODRÍGUEZ S/N, TORREÓN, COAHUILA

Teléfono Oficial (01)-871-705-95-50/ (01) 871-730-17-04

Redes sociales oficiales <https://www.facebook.com/servimedisecc38/> <https://twitter.com/SMSecc38>

Dirección electrónica oficial <https://www.smsecc38.gob.mx>

Fecha Ingreso	Cargo	Nivel Tabular	Tipo Empleado	Unidad
01-ene.-2004	PERSONAL TECNICO	TECNICO ESPECIALIZADO (C)	BASE	CLINICA



200771 SANCHEZ TOVAR ALICIA

Región LAGUNA

Municipio TORREON

Domicilio Oficial CALLE TRIANA ESQ. NICÉFORO RODRÍGUEZ S/N, TORREÓN, COAHUILA

Teléfono Oficial (01)-871-705-95-50/ (01) 871-730-17-04

Redes sociales oficiales <https://www.facebook.com/servimedisecc38/> <https://twitter.com/SMSecc38>

Dirección electrónica oficial <https://www.smsecc38.gob.mx>

Fecha Ingreso	Cargo	Nivel Tabular	Tipo Empleado	Unidad
01-ene.-2004	PERSONAL DE ENFERMERIA	ENFERMERO ESPECIALISTA A	BASE	CLINICA

SERVICIO MÉDICO DE LOS TRABAJADORES DE LA EDUCACIÓN

SISTEMA INTEGRAL DE ADMINISTRACIÓN DE PERSONAL - Directorio de Servidores Públicos

Responsable de Generar la Información: Dirección General de Área de Recursos Humanos

Fecha de actualización y/o revisión: 06/06/2025

Responsable de Actualizar la Información: Unidad de Transparencia

Página: 138

Titular del Organismo: Dr. Jorge Bill Soto Almaguer

Titular de la Unidad de Transparencia: Lic. Daniel de Jesús Borjón Mireles

200772 ROBLES BUSTOS JOSE MIGUEL

Región LAGUNA

Municipio TORREON

Domicilio Oficial CALLE TRIANA ESQ. NICÉFORO RODRÍGUEZ S/N, TORREÓN, COAHUILA

Teléfono Oficial (01)-871-705-95-50/ (01) 871-730-17-04

Redes sociales oficiales <https://www.facebook.com/servimedisecc38/> <https://twitter.com/SMSecc38>

Dirección electrónica oficial <https://www.smsecc38.gob.mx>

Fecha Ingreso	Cargo	Nivel Tabular	Tipo Empleado	Unidad
01-ene.-2004	PERSONAL MANUAL	AMBULANTE	BASE	CLINICA

200775 ORNELAS MORALES LEONOR ADRIANA

Región LAGUNA

Municipio TORREON

Domicilio Oficial CALLE TRIANA ESQ. NICÉFORO RODRÍGUEZ S/N, TORREÓN, COAHUILA

Teléfono Oficial (01)-871-705-95-50/ (01) 871-730-17-04

Redes sociales oficiales <https://www.facebook.com/servimedisecc38/> <https://twitter.com/SMSecc38>

Dirección electrónica oficial <https://www.smsecc38.gob.mx>

Fecha Ingreso	Cargo	Nivel Tabular	Tipo Empleado	Unidad
01-may.-2005	PERSONAL TECNICO	TECNICO ESPECIALIZADO (C)	BASE	CLINICA

200946 HERNANDEZ ALDACO BERTHA ALICIA

Región LAGUNA

Municipio TORREON

Domicilio Oficial CALLE TRIANA ESQ. NICÉFORO RODRÍGUEZ S/N, TORREÓN, COAHUILA

Teléfono Oficial (01)-871-705-95-50/ (01) 871-730-17-04

Redes sociales oficiales <https://www.facebook.com/servimedisecc38/> <https://twitter.com/SMSecc38>

Dirección electrónica oficial <https://www.smsecc38.gob.mx>

Fecha Ingreso	Cargo	Nivel Tabular	Tipo Empleado	Unidad
01-may.-2005	PERSONAL ADMINISTRATIV	OFICIAL CONTABLE	BASE	CLINICA

SERVICIO MÉDICO DE LOS TRABAJADORES DE LA EDUCACIÓN

SISTEMA INTEGRAL DE ADMINISTRACIÓN DE PERSONAL - Directorio de Servidores Públicos

Responsable de Generar la Información: Dirección General de Área de Recursos Humanos

Fecha de actualización y/o revisión: 06/06/2025

Responsable de Actualizar la Información: Unidad de Transparencia

Página: 139

Titular del Organismo: Dr. Jorge Bill Soto Almaguer

Titular de la Unidad de Transparencia: Lic. Daniel de Jesús Borjón Mireles



200953 DELGADO PALACIOS MARIA APOLINAR

Región LAGUNA

Municipio TORREON

Domicilio Oficial CALLE TRIANA ESQ. NICÉFORO RODRÍGUEZ S/N, TORREÓN, COAHUILA

Teléfono Oficial (01)-871-705-95-50/ (01) 871-730-17-04

Redes sociales oficiales <https://www.facebook.com/servimedisecc38/> <https://twitter.com/SMSecc38>

Dirección electrónica oficial <https://www.smsecc38.gob.mx>

Fecha Ingreso	Cargo	Nivel Tabular	Tipo Empleado	Unidad
01-may.-2005	PERSONAL TECNICO	TECNICO ESPECIALIZADO (B)	BASE	CLINICA

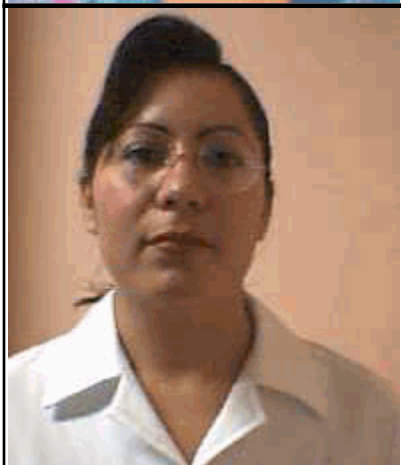

200984 HERNANDEZ MONTELONGO MARIA DOLORES

Región LAGUNA

Municipio TORREON

Domicilio Oficial CALLE TRIANA ESQ. NICÉFORO RODRÍGUEZ S/N, TORREÓN, COAHUILA

Teléfono Oficial (01)-871-705-95-50/ (01) 871-730-17-04

Redes sociales oficiales <https://www.facebook.com/servimedisecc38/> <https://twitter.com/SMSecc38>

Dirección electrónica oficial <https://www.smsecc38.gob.mx>

Fecha Ingreso	Cargo	Nivel Tabular	Tipo Empleado	Unidad
01-may.-2005	PERSONAL DE ENFERMERIA	ENFERMERO GENERAL A	BASE	CLINICA



201087 ALDACO CAMACHO DORA LILIA

Región LAGUNA

Municipio TORREON

Domicilio Oficial CALLE TRIANA ESQ. NICÉFORO RODRÍGUEZ S/N, TORREÓN, COAHUILA

Teléfono Oficial (01)-871-705-95-50/ (01) 871-730-17-04

Redes sociales oficiales <https://www.facebook.com/servimedisecc38/> <https://twitter.com/SMSecc38>

Dirección electrónica oficial <https://www.smsecc38.gob.mx>

Fecha Ingreso	Cargo	Nivel Tabular	Tipo Empleado	Unidad
01-jun.-2010	PERSONAL MANUAL	PERSONAL DE INTENDENCIA	SUPLENTE	CLINICA
01-may.-2006	PERSONAL TECNICO	TECNICO ESPECIALIZADO (C)	BASE	CLINICA

SERVICIO MÉDICO DE LOS TRABAJADORES DE LA EDUCACIÓN

SISTEMA INTEGRAL DE ADMINISTRACIÓN DE PERSONAL - Directorio de Servidores Públicos

Responsable de Generar la Información: Dirección General de Área de Recursos Humanos

Fecha de actualización y/o revisión: 06/06/2025

Responsable de Actualizar la Información: Unidad de Transparencia

Página: 140

Titular del Organismo: Dr. Jorge Bill Soto Almaguer

Titular de la Unidad de Transparencia: Lic. Daniel de Jesús Borjón Mireles

201193 LAZALDE ZAVALA MARTHA ISELA

Región LAGUNA

Municipio TORREON

Domicilio Oficial CALLE TRIANA ESQ. NICÉFORO RODRÍGUEZ S/N, TORREÓN, COAHUILA

Teléfono Oficial (01)-871-705-95-50/ (01) 871-730-17-04

Redes sociales oficiales <https://www.facebook.com/servimedisecc38/> <https://twitter.com/SMSecc38>

Dirección electrónica oficial <https://www.smsecc38.gob.mx>

Fecha Ingreso	Cargo	Nivel Tabular	Tipo Empleado	Unidad
01-may.-2005	PERSONAL ADMINISTRATIV	EMPLEADO ADMINISTRATIVO (A-B)	BASE	CLINICA

201198 VAZQUEZ MONARREZ MARIA GUADALUPE

Región LAGUNA

Municipio TORREON

Domicilio Oficial CALLE TRIANA ESQ. NICÉFORO RODRÍGUEZ S/N, TORREÓN, COAHUILA

Teléfono Oficial (01)-871-705-95-50/ (01) 871-730-17-04

Redes sociales oficiales <https://www.facebook.com/servimedisecc38/> <https://twitter.com/SMSecc38>

Dirección electrónica oficial <https://www.smsecc38.gob.mx>

Fecha Ingreso	Cargo	Nivel Tabular	Tipo Empleado	Unidad
01-dic.-2006	PERSONAL TECNICO	TECNICO ESPECIALIZADO (C)	BASE	CLINICA

201204 CARDENAS CARRILLO BERTHA ALICIA

Región LAGUNA

Municipio TORREON

Domicilio Oficial CALLE TRIANA ESQ. NICÉFORO RODRÍGUEZ S/N, TORREÓN, COAHUILA

Teléfono Oficial (01)-871-705-95-50/ (01) 871-730-17-04

Redes sociales oficiales <https://www.facebook.com/servimedisecc38/> <https://twitter.com/SMSecc38>

Dirección electrónica oficial <https://www.smsecc38.gob.mx>

Fecha Ingreso	Cargo	Nivel Tabular	Tipo Empleado	Unidad
01-may.-2006	PERSONAL ADMINISTRATIV	EMPLEADO ADMINISTRATIVO (A-B)	BASE	CLINICA

SERVICIO MÉDICO DE LOS TRABAJADORES DE LA EDUCACIÓN

SISTEMA INTEGRAL DE ADMINISTRACIÓN DE PERSONAL - Directorio de Servidores Públicos

Responsable de Generar la Información: Dirección General de Área de Recursos Humanos

Fecha de actualización y/o revisión: 06/06/2025

Responsable de Actualizar la Información: Unidad de Transparencia

Página: 141

Titular del Organismo: Dr. Jorge Bill Soto Almaguer

Titular de la Unidad de Transparencia: Lic. Daniel de Jesús Borjón Mireles



201207 OLIVARES BAÑUELOS MARIA IRENE

Región LAGUNA

Municipio TORREON

Domicilio Oficial CALLE TRIANA ESQ. NICÉFORO RODRÍGUEZ S/N, TORREÓN, COAHUILA

Teléfono Oficial (01)-871-705-95-50/ (01) 871-730-17-04

Redes sociales oficiales <https://www.facebook.com/servimedisecc38/> <https://twitter.com/SMSecc38>

Dirección electrónica oficial <https://www.smsecc38.gob.mx>

Fecha Ingreso	Cargo	Nivel Tabular	Tipo Empleado	Unidad
01-dic.-2006	PERSONAL ADMINISTRATIV	EMPLEADO ADMINISTRATIVO (A-B)	BASE	CLINICA



201208 MUÑOZ GONZALEZ GERDA

Región LAGUNA

Municipio TORREON

Domicilio Oficial CALLE TRIANA ESQ. NICÉFORO RODRÍGUEZ S/N, TORREÓN, COAHUILA

Teléfono Oficial (01)-871-705-95-50/ (01) 871-730-17-04

Redes sociales oficiales <https://www.facebook.com/servimedisecc38/> <https://twitter.com/SMSecc38>

Dirección electrónica oficial <https://www.smsecc38.gob.mx>

Fecha Ingreso	Cargo	Nivel Tabular	Tipo Empleado	Unidad
01-ene.-2004	PERSONAL ADMINISTRATIV	EMPLEADO ADMINISTRATIVO (A-B)	BASE	CLINICA



201218 RICHART SIFUENTES FELICITAS

Región LAGUNA

Municipio TORREON

Domicilio Oficial CALLE TRIANA ESQ. NICÉFORO RODRÍGUEZ S/N, TORREÓN, COAHUILA

Teléfono Oficial (01)-871-705-95-50/ (01) 871-730-17-04

Redes sociales oficiales <https://www.facebook.com/servimedisecc38/> <https://twitter.com/SMSecc38>

Dirección electrónica oficial <https://www.smsecc38.gob.mx>

Fecha Ingreso	Cargo	Nivel Tabular	Tipo Empleado	Unidad
01-may.-2006	PERSONAL DE ENFERMERIA	ENFERMERO GENERAL A	BASE	CLINICA

SERVICIO MÉDICO DE LOS TRABAJADORES DE LA EDUCACIÓN

SISTEMA INTEGRAL DE ADMINISTRACIÓN DE PERSONAL - Directorio de Servidores Públicos

Responsable de Generar la Información: Dirección General de Área de Recursos Humanos

Fecha de actualización y/o revisión: 06/06/2025

Responsable de Actualizar la Información: Unidad de Transparencia

Página: 142

Titular del Organismo: Dr. Jorge Bill Soto Almaguer

Titular de la Unidad de Transparencia: Lic. Daniel de Jesús Borjón Mireles



201225 ORNELAS GARCIA LEZBYA ODILIA

Región LAGUNA

Municipio TORREON

Domicilio Oficial CALLE TRIANA ESQ. NICÉFORO RODRÍGUEZ S/N, TORREÓN, COAHUILA

Teléfono Oficial (01)-871-705-95-50/ (01) 871-730-17-04

Redes sociales oficiales <https://www.facebook.com/servimedisecc38/> <https://twitter.com/SMSecc38>

Dirección electrónica oficial <https://www.smsecc38.gob.mx>

Fecha Ingreso	Cargo	Nivel Tabular	Tipo Empleado	Unidad
01-dic.-2006	PERSONAL DE ENFERMERIA	ENFERMERO GENERAL A	BASE	CLINICA
16-oct.-2024	PERSONAL TECNICO	PERS. ENFERMERO GRAL.	SUPLENTE	CLINICA

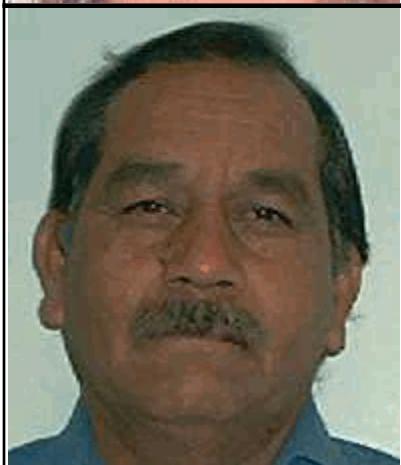

201261 SEGURA LUEVANOS MARIO

Región LAGUNA

Municipio TORREON

Domicilio Oficial CALLE TRIANA ESQ. NICÉFORO RODRÍGUEZ S/N, TORREÓN, COAHUILA

Teléfono Oficial (01)-871-705-95-50/ (01) 871-730-17-04

Redes sociales oficiales <https://www.facebook.com/servimedisecc38/> <https://twitter.com/SMSecc38>

Dirección electrónica oficial <https://www.smsecc38.gob.mx>

Fecha Ingreso	Cargo	Nivel Tabular	Tipo Empleado	Unidad
16-abr.-2008	PERSONAL MANUAL	OFICIAL DE SERVICIOS GENERALES (A)	BASE	CLINICA



201262 JIMENEZ GUERRERO MA. GUADALUPE

Región LAGUNA

Municipio TORREON

Domicilio Oficial CALLE TRIANA ESQ. NICÉFORO RODRÍGUEZ S/N, TORREÓN, COAHUILA

Teléfono Oficial (01)-871-705-95-50/ (01) 871-730-17-04

Redes sociales oficiales <https://www.facebook.com/servimedisecc38/> <https://twitter.com/SMSecc38>

Dirección electrónica oficial <https://www.smsecc38.gob.mx>

Fecha Ingreso	Cargo	Nivel Tabular	Tipo Empleado	Unidad
01-may.-2006	PERSONAL MANUAL	OFICIAL DE SERVICIOS GENERALES (B)	BASE	CLINICA

SERVICIO MÉDICO DE LOS TRABAJADORES DE LA EDUCACIÓN

SISTEMA INTEGRAL DE ADMINISTRACIÓN DE PERSONAL - Directorio de Servidores Públicos

Responsable de Generar la Información: Dirección General de Área de Recursos Humanos

Fecha de actualización y/o revisión: 06/06/2025

Responsable de Actualizar la Información: Unidad de Transparencia

Página: 143

Titular del Organismo: Dr. Jorge Bill Soto Almaguer

Titular de la Unidad de Transparencia: Lic. Daniel de Jesús Borjón Mireles

201265 CONTRERAS GONZALEZ VIOLETA

Región LAGUNA

Municipio TORREON

Domicilio Oficial CALLE TRIANA ESQ. NICÉFORO RODRÍGUEZ S/N, TORREÓN, COAHUILA

Teléfono Oficial (01)-871-705-95-50/ (01) 871-730-17-04

Redes sociales oficiales <https://www.facebook.com/servimedisecc38/> <https://twitter.com/SMSecc38>

Dirección electrónica oficial <https://www.smsecc38.gob.mx>

Fecha Ingreso	Cargo	Nivel Tabular	Tipo Empleado	Unidad
01-may.-2006	PERSONAL DE ENFERMERIA	ENFERMERO ESPECIALISTA A	BASE	CLINICA

201303 ANZURES GARCIA YESENIA GUADALUPE

Región LAGUNA

Municipio TORREON

Domicilio Oficial CALLE TRIANA ESQ. NICÉFORO RODRÍGUEZ S/N, TORREÓN, COAHUILA

Teléfono Oficial (01)-871-705-95-50/ (01) 871-730-17-04

Redes sociales oficiales <https://www.facebook.com/servimedisecc38/> <https://twitter.com/SMSecc38>

Dirección electrónica oficial <https://www.smsecc38.gob.mx>

Fecha Ingreso	Cargo	Nivel Tabular	Tipo Empleado	Unidad
01-may.-2006	PERSONAL ADMINISTRATIV	EMPLEADO ADMINISTRATIVO (A-B)	BASE	CLINICA

201444 ROMAN HERNANDEZ PATRICIA

Región LAGUNA

Municipio TORREON

Domicilio Oficial CALLE TRIANA ESQ. NICÉFORO RODRÍGUEZ S/N, TORREÓN, COAHUILA

Teléfono Oficial (01)-871-705-95-50/ (01) 871-730-17-04

Redes sociales oficiales <https://www.facebook.com/servimedisecc38/> <https://twitter.com/SMSecc38>

Dirección electrónica oficial <https://www.smsecc38.gob.mx>

Fecha Ingreso	Cargo	Nivel Tabular	Tipo Empleado	Unidad
16-ene.-2010	PERSONAL ADMINISTRATIV	EMPLEADO ADMINISTRATIVO (D)	BASE	CLINICA

SERVICIO MÉDICO DE LOS TRABAJADORES DE LA EDUCACIÓN

SISTEMA INTEGRAL DE ADMINISTRACIÓN DE PERSONAL - Directorio de Servidores Públicos

Responsable de Generar la Información: Dirección General de Área de Recursos Humanos

Fecha de actualización y/o revisión: 06/06/2025

Responsable de Actualizar la Información: Unidad de Transparencia

Página: 144

Titular del Organismo: Dr. Jorge Bill Soto Almaguer

Titular de la Unidad de Transparencia: Lic. Daniel de Jesús Borjón Mireles



201555 VIDANA CARLOS SANJUANA

Región LAGUNA

Municipio TORREON

Domicilio Oficial CALLE TRIANA ESQ. NICÉFORO RODRÍGUEZ S/N, TORREÓN, COAHUILA

Teléfono Oficial (01)-871-705-95-50/ (01) 871-730-17-04

Redes sociales oficiales <https://www.facebook.com/servimedisecc38/> <https://twitter.com/SMSecc38>

Dirección electrónica oficial <https://www.smsecc38.gob.mx>

Fecha Ingreso	Cargo	Nivel Tabular	Tipo Empleado	Unidad
16-sep.-2011	PERSONAL ADMINISTRATIV	EMPLEADO ADMINISTRATIVO (A)	BASE	CLINICA
16-ene.-2012	PERSONAL ADMINISTRATIV	PERSONAL DE ARCHIVO	EVENTUAL	CLINICA



201595 ALANIS TRUJILLO MAGDALENA

Región LAGUNA

Municipio TORREON

Domicilio Oficial CALLE TRIANA ESQ. NICÉFORO RODRÍGUEZ S/N, TORREÓN, COAHUILA

Teléfono Oficial (01)-871-705-95-50/ (01) 871-730-17-04

Redes sociales oficiales <https://www.facebook.com/servimedisecc38/> <https://twitter.com/SMSecc38>

Dirección electrónica oficial <https://www.smsecc38.gob.mx>

Fecha Ingreso	Cargo	Nivel Tabular	Tipo Empleado	Unidad
16-nov.-2011	PERSONAL ADMINISTRATIV	EMPLEADO ADMINISTRATIVO (A-B)	BASE	CLINICA



201601 CANIVE DELGADO GERARDO JESUS

Región LAGUNA

Municipio TORREON

Domicilio Oficial CALLE TRIANA ESQ. NICÉFORO RODRÍGUEZ S/N, TORREÓN, COAHUILA

Teléfono Oficial (01)-871-705-95-50/ (01) 871-730-17-04

Redes sociales oficiales <https://www.facebook.com/servimedisecc38/> <https://twitter.com/SMSecc38>

Dirección electrónica oficial <https://www.smsecc38.gob.mx>

Fecha Ingreso	Cargo	Nivel Tabular	Tipo Empleado	Unidad
01-may.-2005	PERSONAL MANUAL	OFICIAL DE SERVICIOS GENERALES (A)	BASE	CLINICA

SERVICIO MÉDICO DE LOS TRABAJADORES DE LA EDUCACIÓN

SISTEMA INTEGRAL DE ADMINISTRACIÓN DE PERSONAL - Directorio de Servidores Públicos

Responsable de Generar la Información: Dirección General de Área de Recursos Humanos

Fecha de actualización y/o revisión: 06/06/2025

Responsable de Actualizar la Información: Unidad de Transparencia

Página: 145

Titular del Organismo: Dr. Jorge Bill Soto Almaguer

Titular de la Unidad de Transparencia: Lic. Daniel de Jesús Borjón Mireles



201607 ESPARZA MIRAMONTES SUSANA ISABEL

Región LAGUNA

Municipio TORREON

Domicilio Oficial CALLE TRIANA ESQ. NICÉFORO RODRÍGUEZ S/N, TORREÓN, COAHUILA

Teléfono Oficial (01)-871-705-95-50/ (01) 871-730-17-04

Redes sociales oficiales <https://www.facebook.com/servimedisecc38/> <https://twitter.com/SMSecc38>

Dirección electrónica oficial <https://www.smsecc38.gob.mx>

Fecha Ingreso	Cargo	Nivel Tabular	Tipo Empleado	Unidad
16-sep.-2011	PERSONAL TECNICO	Q.F.B.	BASE	CLINICA



201612 GAMEZ GARCIA JESUS MANUEL

Región LAGUNA

Municipio TORREON

Domicilio Oficial CALLE TRIANA ESQ. NICÉFORO RODRÍGUEZ S/N, TORREÓN, COAHUILA

Teléfono Oficial (01)-871-705-95-50/ (01) 871-730-17-04

Redes sociales oficiales <https://www.facebook.com/servimedisecc38/> <https://twitter.com/SMSecc38>

Dirección electrónica oficial <https://www.smsecc38.gob.mx>

Fecha Ingreso	Cargo	Nivel Tabular	Tipo Empleado	Unidad
16-abr.-2008	PERSONAL TECNICO	JEFE DE LABORATORIO	BASE	CLINICA



201613 GARCIA DE LA CRUZ BERTHA IVONNE

Región LAGUNA

Municipio TORREON

Domicilio Oficial CALLE TRIANA ESQ. NICÉFORO RODRÍGUEZ S/N, TORREÓN, COAHUILA

Teléfono Oficial (01)-871-705-95-50/ (01) 871-730-17-04

Redes sociales oficiales <https://www.facebook.com/servimedisecc38/> <https://twitter.com/SMSecc38>

Dirección electrónica oficial <https://www.smsecc38.gob.mx>

Fecha Ingreso	Cargo	Nivel Tabular	Tipo Empleado	Unidad
16-nov.-2011	PERSONAL ADMINISTRATIV	EMPLEADO ADMINISTRATIVO (A-B)	BASE	CLINICA

SERVICIO MÉDICO DE LOS TRABAJADORES DE LA EDUCACIÓN

SISTEMA INTEGRAL DE ADMINISTRACIÓN DE PERSONAL - Directorio de Servidores Públicos

Responsable de Generar la Información: Dirección General de Área de Recursos Humanos

Fecha de actualización y/o revisión: 06/06/2025

Responsable de Actualizar la Información: Unidad de Transparencia

Página: 146

Titular del Organismo: Dr. Jorge Bill Soto Almaguer

Titular de la Unidad de Transparencia: Lic. Daniel de Jesús Borjón Mireles

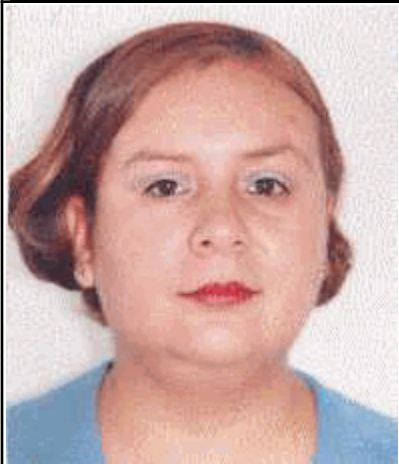

201615 GONZALEZ DE LA GARZA ANA ELIZABETH

Región LAGUNA

Municipio TORREON

Domicilio Oficial CALLE TRIANA ESQ. NICÉFORO RODRÍGUEZ S/N, TORREÓN, COAHUILA

Teléfono Oficial (01)-871-705-95-50/ (01) 871-730-17-04

Redes sociales oficiales <https://www.facebook.com/servimedisecc38/> <https://twitter.com/SMSecc38>

Dirección electrónica oficial <https://www.smsecc38.gob.mx>

Fecha Ingreso	Cargo	Nivel Tabular	Tipo Empleado	Unidad
01-dic.-2009	PERSONAL DE ENFERMERIA	ENFERMERO GENERAL A	BASE	CLINICA



201619 LANGRAVE IBÁÑEZ JAVIER MARTIN

Región LAGUNA

Municipio TORREON

Domicilio Oficial CALLE TRIANA ESQ. NICÉFORO RODRÍGUEZ S/N, TORREÓN, COAHUILA

Teléfono Oficial (01)-871-705-95-50/ (01) 871-730-17-04

Redes sociales oficiales <https://www.facebook.com/servimedisecc38/> <https://twitter.com/SMSecc38>

Dirección electrónica oficial <https://www.smsecc38.gob.mx>

Fecha Ingreso	Cargo	Nivel Tabular	Tipo Empleado	Unidad
16-sep.-2011	PERSONAL MANUAL	OFICIAL DE SERVICIOS GENERALES (A)	BASE	CLINICA



201644 ORDAZ RUIZ MARIA SALOME

Región LAGUNA

Municipio TORREON

Domicilio Oficial CALLE TRIANA ESQ. NICÉFORO RODRÍGUEZ S/N, TORREÓN, COAHUILA

Teléfono Oficial (01)-871-705-95-50/ (01) 871-730-17-04

Redes sociales oficiales <https://www.facebook.com/servimedisecc38/> <https://twitter.com/SMSecc38>

Dirección electrónica oficial <https://www.smsecc38.gob.mx>

Fecha Ingreso	Cargo	Nivel Tabular	Tipo Empleado	Unidad
16-nov.-2011	PERSONAL ADMINISTRATIV	EMPLEADO ADMINISTRATIVO (A-B)	BASE	CLINICA

SERVICIO MÉDICO DE LOS TRABAJADORES DE LA EDUCACIÓN

SISTEMA INTEGRAL DE ADMINISTRACIÓN DE PERSONAL - Directorio de Servidores Públicos

Responsable de Generar la Información: Dirección General de Área de Recursos Humanos

Fecha de actualización y/o revisión: 06/06/2025

Responsable de Actualizar la Información: Unidad de Transparencia

Página: 147

Titular del Organismo: Dr. Jorge Bill Soto Almaguer

Titular de la Unidad de Transparencia: Lic. Daniel de Jesús Borjón Mireles

201647 ORTIZ VALERIO SANDRA CECILIA

Región LAGUNA

Municipio TORREON

Domicilio Oficial CALLE TRIANA ESQ. NICÉFORO RODRÍGUEZ S/N, TORREÓN, COAHUILA

Teléfono Oficial (01)-871-705-95-50/ (01) 871-730-17-04

Redes sociales oficiales <https://www.facebook.com/servimedisecc38/> <https://twitter.com/SMSecc38>

Dirección electrónica oficial <https://www.smsecc38.gob.mx>

Fecha Ingreso	Cargo	Nivel Tabular	Tipo Empleado	Unidad
01-dic.-2009	PERSONAL DE ENFERMERIA	ENFERMERO GENERAL A	BASE	CLINICA

201652 RIVERA LARA ERNESTO

Región LAGUNA

Municipio TORREON

Domicilio Oficial CALLE TRIANA ESQ. NICÉFORO RODRÍGUEZ S/N, TORREÓN, COAHUILA

Teléfono Oficial (01)-871-705-95-50/ (01) 871-730-17-04

Redes sociales oficiales <https://www.facebook.com/servimedisecc38/> <https://twitter.com/SMSecc38>

Dirección electrónica oficial <https://www.smsecc38.gob.mx>

Fecha Ingreso	Cargo	Nivel Tabular	Tipo Empleado	Unidad
16-sep.-2011	PERSONAL MANUAL	OFICIAL DE SERVICIOS GENERALES (A)	BASE	CLINICA

201658 SALINAS ESCOBEDO MARIA ANTONIETA

Región LAGUNA

Municipio TORREON

Domicilio Oficial CALLE TRIANA ESQ. NICÉFORO RODRÍGUEZ S/N, TORREÓN, COAHUILA

Teléfono Oficial (01)-871-705-95-50/ (01) 871-730-17-04

Redes sociales oficiales <https://www.facebook.com/servimedisecc38/> <https://twitter.com/SMSecc38>

Dirección electrónica oficial <https://www.smsecc38.gob.mx>

Fecha Ingreso	Cargo	Nivel Tabular	Tipo Empleado	Unidad
16-nov.-2011	PERSONAL MANUAL	OFICIAL DE SERVICIOS GENERALES (A)	BASE	CLINICA

SERVICIO MÉDICO DE LOS TRABAJADORES DE LA EDUCACIÓN

SISTEMA INTEGRAL DE ADMINISTRACIÓN DE PERSONAL - Directorio de Servidores Públicos

Responsable de Generar la Información: Dirección General de Área de Recursos Humanos

Fecha de actualización y/o revisión: 06/06/2025

Responsable de Actualizar la Información: Unidad de Transparencia

Página: 148

Titular del Organismo: Dr. Jorge Bill Soto Almaguer

Titular de la Unidad de Transparencia: Lic. Daniel de Jesús Borjón Mireles

201661 SERRATO CORONA MELINA CARINA

Región LAGUNA

Municipio TORREON

Domicilio Oficial CALLE TRIANA ESQ. NICÉFORO RODRÍGUEZ S/N, TORREÓN, COAHUILA

Teléfono Oficial (01)-871-705-95-50/ (01) 871-730-17-04

Redes sociales oficiales <https://www.facebook.com/servimedisecc38/> <https://twitter.com/SMSecc38>

Dirección electrónica oficial <https://www.smsecc38.gob.mx>

Fecha Ingreso	Cargo	Nivel Tabular	Tipo Empleado	Unidad
16-sep.-2011	PERSONAL TECNICO	Q.F.B.	BASE	CLINICA

201662 SOTO SANCHEZ MARICELA

Región LAGUNA

Municipio TORREON

Domicilio Oficial CALLE TRIANA ESQ. NICÉFORO RODRÍGUEZ S/N, TORREÓN, COAHUILA

Teléfono Oficial (01)-871-705-95-50/ (01) 871-730-17-04

Redes sociales oficiales <https://www.facebook.com/servimedisecc38/> <https://twitter.com/SMSecc38>

Dirección electrónica oficial <https://www.smsecc38.gob.mx>

Fecha Ingreso	Cargo	Nivel Tabular	Tipo Empleado	Unidad
01-dic.-2009	PERSONAL DE ENFERMERIA	ENFERMERO GENERAL A	BASE	CLINICA

201721 DIAZ ARREOLA ERIKA FABIOLA

Región LAGUNA

Municipio TORREON

Domicilio Oficial CALLE TRIANA ESQ. NICÉFORO RODRÍGUEZ S/N, TORREÓN, COAHUILA

Teléfono Oficial (01)-871-705-95-50/ (01) 871-730-17-04

Redes sociales oficiales <https://www.facebook.com/servimedisecc38/> <https://twitter.com/SMSecc38>

Dirección electrónica oficial <https://www.smsecc38.gob.mx>

Fecha Ingreso	Cargo	Nivel Tabular	Tipo Empleado	Unidad
01-dic.-2009	PERSONAL DE ENFERMERIA	ENFERMERO GENERAL A	BASE	CLINICA

SERVICIO MÉDICO DE LOS TRABAJADORES DE LA EDUCACIÓN

SISTEMA INTEGRAL DE ADMINISTRACIÓN DE PERSONAL - Directorio de Servidores Públicos

Responsable de Generar la Información: Dirección General de Área de Recursos Humanos

Fecha de actualización y/o revisión: 06/06/2025

Responsable de Actualizar la Información: Unidad de Transparencia

Página: 149

Titular del Organismo: Dr. Jorge Bill Soto Almaguer

Titular de la Unidad de Transparencia: Lic. Daniel de Jesús Borjón Mireles



201722 ZAPATA PRIETO MARIO IVAN

Región LAGUNA

Municipio TORREON

Domicilio Oficial CALLE TRIANA ESQ. NICÉFORO RODRÍGUEZ S/N, TORREÓN, COAHUILA

Teléfono Oficial (01)-871-705-95-50/ (01) 871-730-17-04

Redes sociales oficiales <https://www.facebook.com/servimedisecc38/> <https://twitter.com/SMSecc38>

Dirección electrónica oficial <https://www.smsecc38.gob.mx>

Fecha Ingreso	Cargo	Nivel Tabular	Tipo Empleado	Unidad
01-feb.-2024	PERSONAL DE ENFERMERIA	ENFERMERO GENERAL A	BASE	CLINICA



201727 HERNANDEZ ANTONIO LEONOR

Región LAGUNA

Municipio TORREON

Domicilio Oficial CALLE TRIANA ESQ. NICÉFORO RODRÍGUEZ S/N, TORREÓN, COAHUILA

Teléfono Oficial (01)-871-705-95-50/ (01) 871-730-17-04

Redes sociales oficiales <https://www.facebook.com/servimedisecc38/> <https://twitter.com/SMSecc38>

Dirección electrónica oficial <https://www.smsecc38.gob.mx>

Fecha Ingreso	Cargo	Nivel Tabular	Tipo Empleado	Unidad
16-nov.-2011	PERSONAL MANUAL	OFICIAL DE SERVICIOS GENERALES (A)	BASE	CLINICA
19-abr.-2010	PERSONAL MANUAL	PERSONAL DE INTENDENCIA	SUPLENTE	CLINICA

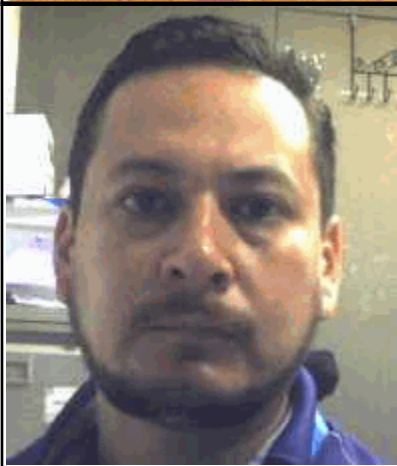

201730 RINCON RIVAS ALFREDO

Región LAGUNA

Municipio TORREON

Domicilio Oficial CALLE TRIANA ESQ. NICÉFORO RODRÍGUEZ S/N, TORREÓN, COAHUILA

Teléfono Oficial (01)-871-705-95-50/ (01) 871-730-17-04

Redes sociales oficiales <https://www.facebook.com/servimedisecc38/> <https://twitter.com/SMSecc38>

Dirección electrónica oficial <https://www.smsecc38.gob.mx>

Fecha Ingreso	Cargo	Nivel Tabular	Tipo Empleado	Unidad
16-nov.-2011	PERSONAL ADMINISTRATIVO	EMPLEADO ADMINISTRATIVO (T7)	BASE	CLINICA

SERVICIO MÉDICO DE LOS TRABAJADORES DE LA EDUCACIÓN

SISTEMA INTEGRAL DE ADMINISTRACIÓN DE PERSONAL - Directorio de Servidores Públicos

Responsable de Generar la Información: Dirección General de Área de Recursos Humanos

Fecha de actualización y/o revisión: 06/06/2025

Responsable de Actualizar la Información: Unidad de Transparencia

Página: 150

Titular del Organismo: Dr. Jorge Bill Soto Almaguer

Titular de la Unidad de Transparencia: Lic. Daniel de Jesús Borjón Mireles

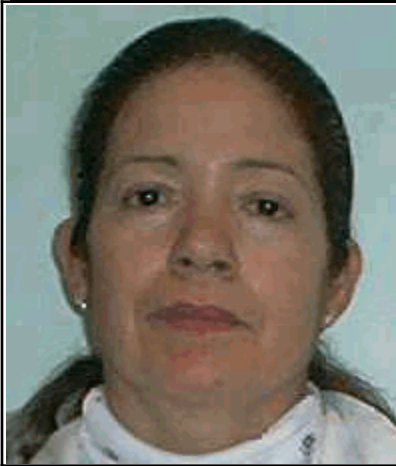

201828 VALERIO IBARRA MA. CANDELARIA

Región LAGUNA

Municipio TORREON

Domicilio Oficial CALLE TRIANA ESQ. NICÉFORO RODRÍGUEZ S/N, TORREÓN, COAHUILA

Teléfono Oficial (01)-871-705-95-50/ (01) 871-730-17-04

Redes sociales oficiales <https://www.facebook.com/servimedisecc38/> <https://twitter.com/SMSecc38>

Dirección electrónica oficial <https://www.smsecc38.gob.mx>

Fecha Ingreso	Cargo	Nivel Tabular	Tipo Empleado	Unidad
01-mar.-2015	PERSONAL MANUAL	TRABAJ MANUAL Y DE SERV. GRALES	BASE	CLINICA



201877 RAMIREZ PEREZ OMAR ALEJANDRO

Región LAGUNA

Municipio TORREON

Domicilio Oficial CALLE TRIANA ESQ. NICÉFORO RODRÍGUEZ S/N, TORREÓN, COAHUILA

Teléfono Oficial (01)-871-705-95-50/ (01) 871-730-17-04

Redes sociales oficiales <https://www.facebook.com/servimedisecc38/> <https://twitter.com/SMSecc38>

Dirección electrónica oficial <https://www.smsecc38.gob.mx>

Fecha Ingreso	Cargo	Nivel Tabular	Tipo Empleado	Unidad
01-may.-2006	PERSONAL TECNICO	TECNICO ESPECIALIZADO (B)	BASE	CLINICA

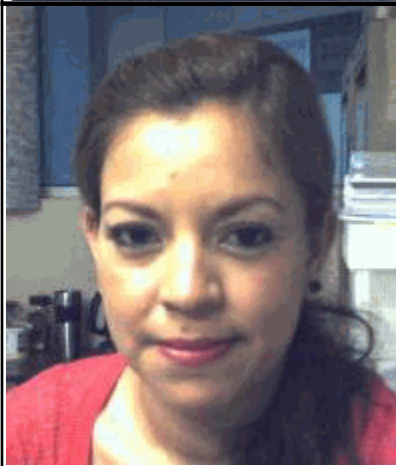

201927 ZUÑIGA DE LA CRUZ BLANCA YANET

Región LAGUNA

Municipio TORREON

Domicilio Oficial CALLE TRIANA ESQ. NICÉFORO RODRÍGUEZ S/N, TORREÓN, COAHUILA

Teléfono Oficial (01)-871-705-95-50/ (01) 871-730-17-04

Redes sociales oficiales <https://www.facebook.com/servimedisecc38/> <https://twitter.com/SMSecc38>

Dirección electrónica oficial <https://www.smsecc38.gob.mx>

Fecha Ingreso	Cargo	Nivel Tabular	Tipo Empleado	Unidad
01-mar.-2015	PERSONAL ADMINISTRATIV	EMPLEADO ADMINISTRATIVO (A)	BASE	CLINICA

SERVICIO MÉDICO DE LOS TRABAJADORES DE LA EDUCACIÓN

SISTEMA INTEGRAL DE ADMINISTRACIÓN DE PERSONAL - Directorio de Servidores Públicos

Responsable de Generar la Información: Dirección General de Área de Recursos Humanos

Fecha de actualización y/o revisión: 06/06/2025

Responsable de Actualizar la Información: Unidad de Transparencia

Página: 151

Titular del Organismo: Dr. Jorge Bill Soto Almaguer

Titular de la Unidad de Transparencia: Lic. Daniel de Jesús Borjón Mireles

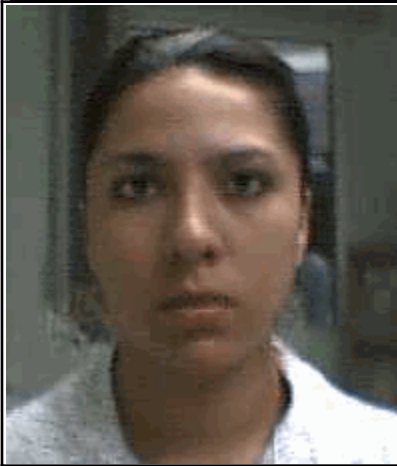

202427 CASTORENA DAVILA ALEJANDRA VERONICA

Región LAGUNA

Municipio TORREON

Domicilio Oficial CALLE TRIANA ESQ. NICÉFORO RODRÍGUEZ S/N, TORREÓN, COAHUILA

Teléfono Oficial (01)-871-705-95-50/ (01) 871-730-17-04

Redes sociales oficiales <https://www.facebook.com/servimedisecc38/> <https://twitter.com/SMSecc38>

Dirección electrónica oficial <https://www.smsecc38.gob.mx>

Fecha Ingreso	Cargo	Nivel Tabular	Tipo Empleado	Unidad
01-mar.-2015	PERSONAL ADMINISTRATIV	EMPLEADO ADMINISTRATIVO (A)	BASE	CLINICA

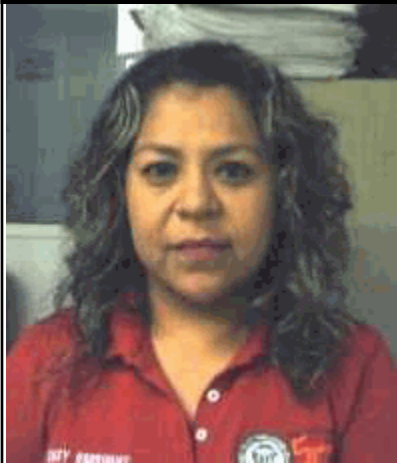

202428 RODRIGUEZ GAMEZ BLANCA SUSANA

Región LAGUNA

Municipio TORREON

Domicilio Oficial CALLE TRIANA ESQ. NICÉFORO RODRÍGUEZ S/N, TORREÓN, COAHUILA

Teléfono Oficial (01)-871-705-95-50/ (01) 871-730-17-04

Redes sociales oficiales <https://www.facebook.com/servimedisecc38/> <https://twitter.com/SMSecc38>

Dirección electrónica oficial <https://www.smsecc38.gob.mx>

Fecha Ingreso	Cargo	Nivel Tabular	Tipo Empleado	Unidad
01-mar.-2015	PERSONAL ADMINISTRATIV	EMPLEADO ADMINISTRATIVO (A)	BASE	CLINICA



202437 GARCIA RIVERA JAVIER

Región LAGUNA

Municipio TORREON

Domicilio Oficial CALLE TRIANA ESQ. NICÉFORO RODRÍGUEZ S/N, TORREÓN, COAHUILA

Teléfono Oficial (01)-871-705-95-50/ (01) 871-730-17-04

Redes sociales oficiales <https://www.facebook.com/servimedisecc38/> <https://twitter.com/SMSecc38>

Dirección electrónica oficial <https://www.smsecc38.gob.mx>

Fecha Ingreso	Cargo	Nivel Tabular	Tipo Empleado	Unidad
16-sep.-2021	PERSONAL MANUAL	OFICIAL DE SERVICIOS GENERALES (A)	BASE	CLINICA
01-ene.-2020	PERSONAL MANUAL	PERSONAL DE ELECTRICIDAD	SUPLENTE	CLINICA

SERVICIO MÉDICO DE LOS TRABAJADORES DE LA EDUCACIÓN

SISTEMA INTEGRAL DE ADMINISTRACIÓN DE PERSONAL - Directorio de Servidores Públicos

Responsable de Generar la Información: Dirección General de Área de Recursos Humanos

Fecha de actualización y/o revisión: 06/06/2025

Responsable de Actualizar la Información: Unidad de Transparencia

Página: 152

Titular del Organismo: Dr. Jorge Bill Soto Almaguer

Titular de la Unidad de Transparencia: Lic. Daniel de Jesús Borjón Mireles

202439 CUENCA TONCHE MARTIN

Región LAGUNA

Municipio TORREON

Domicilio Oficial CALLE TRIANA ESQ. NICÉFORO RODRÍGUEZ S/N, TORREÓN, COAHUILA

Teléfono Oficial (01)-871-705-95-50/ (01) 871-730-17-04

Redes sociales oficiales <https://www.facebook.com/servimedisecc38/> <https://twitter.com/SMSecc38>

Dirección electrónica oficial <https://www.smsecc38.gob.mx>

Fecha Ingreso	Cargo	Nivel Tabular	Tipo Empleado	Unidad
01-mar.-2015	PERSONAL ADMINISTRATIV	DEPENDIENTE DE MOSTRADOR	BASE	CLINICA

202451 GUZMAN CAMPOS JUAN CARLOS

Región LAGUNA

Municipio TORREON

Domicilio Oficial CALLE TRIANA ESQ. NICÉFORO RODRÍGUEZ S/N, TORREÓN, COAHUILA

Teléfono Oficial (01)-871-705-95-50/ (01) 871-730-17-04

Redes sociales oficiales <https://www.facebook.com/servimedisecc38/> <https://twitter.com/SMSecc38>

Dirección electrónica oficial <https://www.smsecc38.gob.mx>

Fecha Ingreso	Cargo	Nivel Tabular	Tipo Empleado	Unidad
16-sep.-2021	PERSONAL MANUAL	OFICIAL DE SERVICIOS GENERALES (A)	BASE	CLINICA

300025 MARTINEZ MIRAMONTES PATRICIA

Región LAGUNA

Municipio TORREON

Domicilio Oficial CALLE TRIANA ESQ. NICÉFORO RODRÍGUEZ S/N, TORREÓN, COAHUILA

Teléfono Oficial (01)-871-705-95-50/ (01) 871-730-17-04

Redes sociales oficiales <https://www.facebook.com/servimedisecc38/> <https://twitter.com/SMSecc38>

Dirección electrónica oficial <https://www.smsecc38.gob.mx>

Fecha Ingreso	Cargo	Nivel Tabular	Tipo Empleado	Unidad
01-dic.-2009	PERSONAL DE ENFERMERIA	ENFERMERO GENERAL A	BASE	CLINICA

SERVICIO MÉDICO DE LOS TRABAJADORES DE LA EDUCACIÓN

SISTEMA INTEGRAL DE ADMINISTRACIÓN DE PERSONAL - Directorio de Servidores Públicos

Responsable de Generar la Información: Dirección General de Área de Recursos Humanos

Fecha de actualización y/o revisión: 06/06/2025

Responsable de Actualizar la Información: Unidad de Transparencia

Página: 153

Titular del Organismo: Dr. Jorge Bill Soto Almaguer

Titular de la Unidad de Transparencia: Lic. Daniel de Jesús Borjón Mireles



300180 YEVERINO GUERRERO DEVORA SUNAMITA

Región LAGUNA

Municipio TORREON

Domicilio Oficial CALLE TRIANA ESQ. NICÉFORO RODRÍGUEZ S/N, TORREÓN, COAHUILA

Teléfono Oficial (01)-871-705-95-50/ (01) 871-730-17-04

Redes sociales oficiales <https://www.facebook.com/servimedisecc38/> <https://twitter.com/SMSecc38>

Dirección electrónica oficial <https://www.smsecc38.gob.mx>

Fecha Ingreso	Cargo	Nivel Tabular	Tipo Empleado	Unidad
01-mar.-2015	PERSONAL TECNICO	TECNICO ESPECIALIZADO (A)	BASE	CLINICA



301155 SANTILLAN MARTINEZ MARLENE BERENICE

Región LAGUNA

Municipio TORREON

Domicilio Oficial CALLE TRIANA ESQ. NICÉFORO RODRÍGUEZ S/N, TORREÓN, COAHUILA

Teléfono Oficial (01)-871-705-95-50/ (01) 871-730-17-04

Redes sociales oficiales <https://www.facebook.com/servimedisecc38/> <https://twitter.com/SMSecc38>

Dirección electrónica oficial <https://www.smsecc38.gob.mx>

Fecha Ingreso	Cargo	Nivel Tabular	Tipo Empleado	Unidad
01-dic.-2009	PERSONAL DE ENFERMERIA	ENFERMERO GENERAL A	BASE	CLINICA



301694 SANCHEZ DE SANTIAGO ARACELI

Región LAGUNA

Municipio TORREON

Domicilio Oficial CALLE TRIANA ESQ. NICÉFORO RODRÍGUEZ S/N, TORREÓN, COAHUILA

Teléfono Oficial (01)-871-705-95-50/ (01) 871-730-17-04

Redes sociales oficiales <https://www.facebook.com/servimedisecc38/> <https://twitter.com/SMSecc38>

Dirección electrónica oficial <https://www.smsecc38.gob.mx>

Fecha Ingreso	Cargo	Nivel Tabular	Tipo Empleado	Unidad
01-dic.-2009	PERSONAL DE ENFERMERIA	ENFERMERO GENERAL A	BASE	CLINICA

SERVICIO MÉDICO DE LOS TRABAJADORES DE LA EDUCACIÓN

SISTEMA INTEGRAL DE ADMINISTRACIÓN DE PERSONAL - Directorio de Servidores Públicos

Responsable de Generar la Información: Dirección General de Área de Recursos Humanos

Fecha de actualización y/o revisión: 06/06/2025

Responsable de Actualizar la Información: Unidad de Transparencia

Página: 154

Titular del Organismo: Dr. Jorge Bill Soto Almaguer

Titular de la Unidad de Transparencia: Lic. Daniel de Jesús Borjón Mireles

301695 LARA RUIZ MARIA DEL CARMEN

Región LAGUNA

Municipio TORREON

Domicilio Oficial CALLE TRIANA ESQ. NICÉFORO RODRÍGUEZ S/N, TORREÓN, COAHUILA

Teléfono Oficial (01)-871-705-95-50/ (01) 871-730-17-04

Redes sociales oficiales <https://www.facebook.com/servimedisecc38/> <https://twitter.com/SMSecc38>

Dirección electrónica oficial <https://www.smsecc38.gob.mx>

Fecha Ingreso	Cargo	Nivel Tabular	Tipo Empleado	Unidad
01-dic.-2009	PERSONAL DE ENFERMERIA	ENFERMERO GENERAL A	BASE	CLINICA

301966 OCHOA TORRES MARIA MARTA

Región LAGUNA

Municipio TORREON

Domicilio Oficial CALLE TRIANA ESQ. NICÉFORO RODRÍGUEZ S/N, TORREÓN, COAHUILA

Teléfono Oficial (01)-871-705-95-50/ (01) 871-730-17-04

Redes sociales oficiales <https://www.facebook.com/servimedisecc38/> <https://twitter.com/SMSecc38>

Dirección electrónica oficial <https://www.smsecc38.gob.mx>

Fecha Ingreso	Cargo	Nivel Tabular	Tipo Empleado	Unidad
16-feb.-2017	PERSONAL MANUAL	TRABAJ MANUAL Y DE SERV. GRALES	BASE	CLINICA

302146 REYNA DE LA ROSA ADALBERTO

Región LAGUNA

Municipio TORREON

Domicilio Oficial CALLE TRIANA ESQ. NICÉFORO RODRÍGUEZ S/N, TORREÓN, COAHUILA

Teléfono Oficial (01)-871-705-95-50/ (01) 871-730-17-04

Redes sociales oficiales <https://www.facebook.com/servimedisecc38/> <https://twitter.com/SMSecc38>

Dirección electrónica oficial <https://www.smsecc38.gob.mx>

Fecha Ingreso	Cargo	Nivel Tabular	Tipo Empleado	Unidad
01-mar.-2015	PERSONAL MANUAL	COCINERA B-LAVANDERA-CAMILLERO	BASE	CLINICA

SERVICIO MÉDICO DE LOS TRABAJADORES DE LA EDUCACIÓN

SISTEMA INTEGRAL DE ADMINISTRACIÓN DE PERSONAL - Directorio de Servidores Públicos

Responsable de Generar la Información: Dirección General de Área de Recursos Humanos

Fecha de actualización y/o revisión: 06/06/2025

Responsable de Actualizar la Información: Unidad de Transparencia

Página: 155

Titular del Organismo: Dr. Jorge Bill Soto Almaguer

Titular de la Unidad de Transparencia: Lic. Daniel de Jesús Borjón Mireles



302298 GASPAR PIÑA JAIME CESAR

Región LAGUNA

Municipio TORREON

Domicilio Oficial CALLE TRIANA ESQ. NICÉFORO RODRÍGUEZ S/N, TORREÓN, COAHUILA

Teléfono Oficial (01)-871-705-95-50/ (01) 871-730-17-04

Redes sociales oficiales <https://www.facebook.com/servimedisecc38/> <https://twitter.com/SMSecc38>

Dirección electrónica oficial <https://www.smsecc38.gob.mx>

Fecha Ingreso	Cargo	Nivel Tabular	Tipo Empleado	Unidad
01-dic.-2009	PERSONAL DE ENFERMERIA	ENFERMERO GENERAL A	BASE	CLINICA

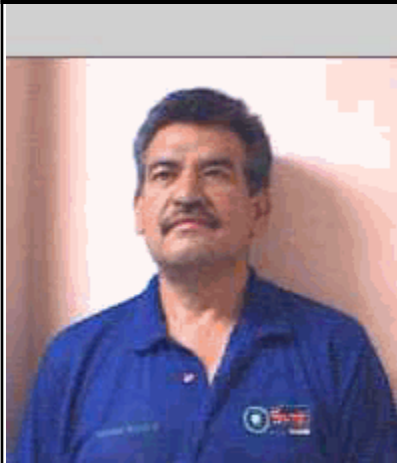

302370 RIVAS ZAPATA ANTONIO

Región LAGUNA

Municipio TORREON

Domicilio Oficial CALLE TRIANA ESQ. NICÉFORO RODRÍGUEZ S/N, TORREÓN, COAHUILA

Teléfono Oficial (01)-871-705-95-50/ (01) 871-730-17-04

Redes sociales oficiales <https://www.facebook.com/servimedisecc38/> <https://twitter.com/SMSecc38>

Dirección electrónica oficial <https://www.smsecc38.gob.mx>

Fecha Ingreso	Cargo	Nivel Tabular	Tipo Empleado	Unidad
16-sep.-2021	PERSONAL MANUAL	OFICIAL DE SERVICIOS GENERALES (A)	BASE	CLINICA



302427 FRAUSTRO HERNANDEZ RICARDO

Región LAGUNA

Municipio TORREON

Domicilio Oficial CALLE TRIANA ESQ. NICÉFORO RODRÍGUEZ S/N, TORREÓN, COAHUILA

Teléfono Oficial (01)-871-705-95-50/ (01) 871-730-17-04

Redes sociales oficiales <https://www.facebook.com/servimedisecc38/> <https://twitter.com/SMSecc38>

Dirección electrónica oficial <https://www.smsecc38.gob.mx>

Fecha Ingreso	Cargo	Nivel Tabular	Tipo Empleado	Unidad
01-oct.-2005	PERSONAL MANUAL	PERSONAL DE ELECTRICIDAD	EVENTUAL	CLINICA
16-sep.-2021	PERSONAL TECNICO	TECNICO ESPECIALIZADO (A)	BASE	CLINICA

SERVICIO MÉDICO DE LOS TRABAJADORES DE LA EDUCACIÓN

SISTEMA INTEGRAL DE ADMINISTRACIÓN DE PERSONAL - Directorio de Servidores Públicos

Responsable de Generar la Información: Dirección General de Área de Recursos Humanos

Fecha de actualización y/o revisión: 06/06/2025

Responsable de Actualizar la Información: Unidad de Transparencia

Página: 156

Titular del Organismo: Dr. Jorge Bill Soto Almaguer

Titular de la Unidad de Transparencia: Lic. Daniel de Jesús Borjón Mireles

302505 ORTIZ VALERIO MARIANA

Región LAGUNA

Municipio TORREON

Domicilio Oficial CALLE TRIANA ESQ. NICÉFORO RODRÍGUEZ S/N, TORREÓN, COAHUILA

Teléfono Oficial (01)-871-705-95-50/ (01) 871-730-17-04

Redes sociales oficiales <https://www.facebook.com/servimedisecc38/> <https://twitter.com/SMSecc38>

Dirección electrónica oficial <https://www.smsecc38.gob.mx>

Fecha Ingreso	Cargo	Nivel Tabular	Tipo Empleado	Unidad
16-feb.-2017	PERSONAL MANUAL	TRABAJ MANUAL Y DE SERV. GRALES	BASE	CLINICA

302604 FERNANDEZ ROSALES MARIA GUADALUPE

Región LAGUNA

Municipio TORREON

Domicilio Oficial CALLE TRIANA ESQ. NICÉFORO RODRÍGUEZ S/N, TORREÓN, COAHUILA

Teléfono Oficial (01)-871-705-95-50/ (01) 871-730-17-04

Redes sociales oficiales <https://www.facebook.com/servimedisecc38/> <https://twitter.com/SMSecc38>

Dirección electrónica oficial <https://www.smsecc38.gob.mx>

Fecha Ingreso	Cargo	Nivel Tabular	Tipo Empleado	Unidad
01-mar.-2016	PERSONAL ADMINISTRATIV	EMPLEADO ADMINISTRATIVO (A)	BASE	CLINICA

302714 VELAZQUEZ HERNANDEZ MIGUEL ANGEL

Región LAGUNA

Municipio TORREON

Domicilio Oficial CALLE TRIANA ESQ. NICÉFORO RODRÍGUEZ S/N, TORREÓN, COAHUILA

Teléfono Oficial (01)-871-705-95-50/ (01) 871-730-17-04

Redes sociales oficiales <https://www.facebook.com/servimedisecc38/> <https://twitter.com/SMSecc38>

Dirección electrónica oficial <https://www.smsecc38.gob.mx>

Fecha Ingreso	Cargo	Nivel Tabular	Tipo Empleado	Unidad
01-dic.-2009	PERSONAL DE ENFERMERIA	ENFERMERO GENERAL A	BASE	CLINICA

SERVICIO MÉDICO DE LOS TRABAJADORES DE LA EDUCACIÓN

SISTEMA INTEGRAL DE ADMINISTRACIÓN DE PERSONAL - Directorio de Servidores Públicos

Responsable de Generar la Información: Dirección General de Área de Recursos Humanos

Fecha de actualización y/o revisión: 06/06/2025

Responsable de Actualizar la Información: Unidad de Transparencia

Página: 157

Titular del Organismo: Dr. Jorge Bill Soto Almaguer

Titular de la Unidad de Transparencia: Lic. Daniel de Jesús Borjón Mireles



302817 VARGAS BARRAZA JOSE GUADALUPE

Región LAGUNA

Municipio TORREON

Domicilio Oficial CALLE TRIANA ESQ. NICÉFORO RODRÍGUEZ S/N, TORREÓN, COAHUILA

Teléfono Oficial (01)-871-705-95-50/ (01) 871-730-17-04

Redes sociales oficiales <https://www.facebook.com/servimedisecc38/> <https://twitter.com/SMSecc38>

Dirección electrónica oficial <https://www.smsecc38.gob.mx>

Fecha Ingreso	Cargo	Nivel Tabular	Tipo Empleado	Unidad
01-mar.-2015	PERSONAL ADMINISTRATIV	DEPENDIENTE DE MOSTRADOR	BASE	CLINICA



303062 GUERRERO GUTIERREZ SANDRA

Región LAGUNA

Municipio TORREON

Domicilio Oficial CALLE TRIANA ESQ. NICÉFORO RODRÍGUEZ S/N, TORREÓN, COAHUILA

Teléfono Oficial (01)-871-705-95-50/ (01) 871-730-17-04

Redes sociales oficiales <https://www.facebook.com/servimedisecc38/> <https://twitter.com/SMSecc38>

Dirección electrónica oficial <https://www.smsecc38.gob.mx>

Fecha Ingreso	Cargo	Nivel Tabular	Tipo Empleado	Unidad
01-dic.-2009	PERSONAL DE ENFERMERIA	ENFERMERO GENERAL A	BASE	CLINICA

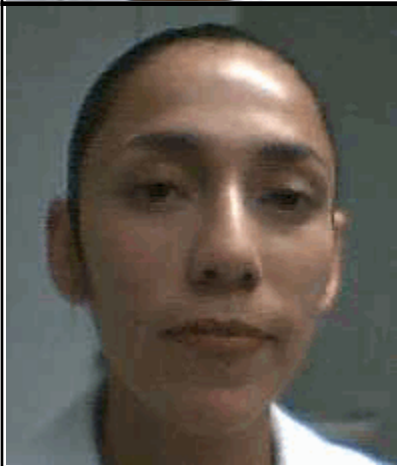

303215 RODRIGUEZ ONTIVEROS BEATRIZ ADRIANA

Región LAGUNA

Municipio TORREON

Domicilio Oficial CALLE TRIANA ESQ. NICÉFORO RODRÍGUEZ S/N, TORREÓN, COAHUILA

Teléfono Oficial (01)-871-705-95-50/ (01) 871-730-17-04

Redes sociales oficiales <https://www.facebook.com/servimedisecc38/> <https://twitter.com/SMSecc38>

Dirección electrónica oficial <https://www.smsecc38.gob.mx>

Fecha Ingreso	Cargo	Nivel Tabular	Tipo Empleado	Unidad
01-dic.-2009	PERSONAL DE ENFERMERIA	ENFERMERO GENERAL A	BASE	CLINICA

SERVICIO MÉDICO DE LOS TRABAJADORES DE LA EDUCACIÓN

SISTEMA INTEGRAL DE ADMINISTRACIÓN DE PERSONAL - Directorio de Servidores Públicos

Responsable de Generar la Información: Dirección General de Área de Recursos Humanos

Fecha de actualización y/o revisión: 06/06/2025

Responsable de Actualizar la Información: Unidad de Transparencia

Página: 158

Titular del Organismo: Dr. Jorge Bill Soto Almaguer

Titular de la Unidad de Transparencia: Lic. Daniel de Jesús Borjón Mireles

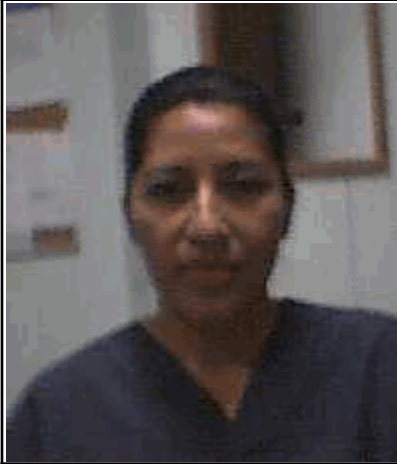

303234 PUENTES RODRIGUEZ CLARA

Región LAGUNA

Municipio TORREON

Domicilio Oficial CALLE TRIANA ESQ. NICÉFORO RODRÍGUEZ S/N, TORREÓN, COAHUILA

Teléfono Oficial (01)-871-705-95-50/ (01) 871-730-17-04

Redes sociales oficiales <https://www.facebook.com/servimedisecc38/> <https://twitter.com/SMSecc38>

Dirección electrónica oficial <https://www.smsecc38.gob.mx>

Fecha Ingreso	Cargo	Nivel Tabular	Tipo Empleado	Unidad
16-feb.-2017	PERSONAL MANUAL	TRABAJ MANUAL Y DE SERV. GRALES	BASE	CLINICA

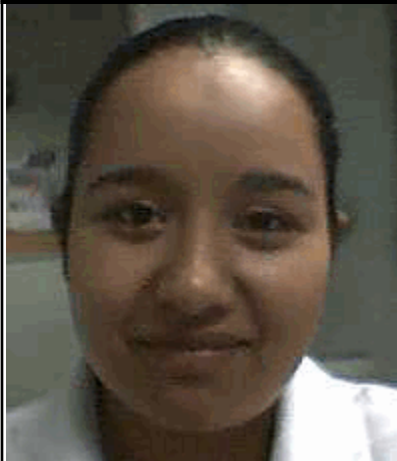

303278 VELAZQUEZ PADILLA IRMA SARAHI

Región LAGUNA

Municipio TORREON

Domicilio Oficial CALLE TRIANA ESQ. NICÉFORO RODRÍGUEZ S/N, TORREÓN, COAHUILA

Teléfono Oficial (01)-871-705-95-50/ (01) 871-730-17-04

Redes sociales oficiales <https://www.facebook.com/servimedisecc38/> <https://twitter.com/SMSecc38>

Dirección electrónica oficial <https://www.smsecc38.gob.mx>

Fecha Ingreso	Cargo	Nivel Tabular	Tipo Empleado	Unidad
01-dic.-2009	PERSONAL DE ENFERMERIA	ENFERMERO GENERAL A	BASE	CLINICA



303307 DE SANTIAGO CHACON DIANA

Región LAGUNA

Municipio TORREON

Domicilio Oficial CALLE TRIANA ESQ. NICÉFORO RODRÍGUEZ S/N, TORREÓN, COAHUILA

Teléfono Oficial (01)-871-705-95-50/ (01) 871-730-17-04

Redes sociales oficiales <https://www.facebook.com/servimedisecc38/> <https://twitter.com/SMSecc38>

Dirección electrónica oficial <https://www.smsecc38.gob.mx>

Fecha Ingreso	Cargo	Nivel Tabular	Tipo Empleado	Unidad
01-dic.-2009	PERSONAL DE ENFERMERIA	ENFERMERO GENERAL A	BASE	CLINICA

SERVICIO MÉDICO DE LOS TRABAJADORES DE LA EDUCACIÓN

SISTEMA INTEGRAL DE ADMINISTRACIÓN DE PERSONAL - Directorio de Servidores Públicos

Responsable de Generar la Información: Dirección General de Área de Recursos Humanos

Fecha de actualización y/o revisión: 06/06/2025

Responsable de Actualizar la Información: Unidad de Transparencia

Página: 159

Titular del Organismo: Dr. Jorge Bill Soto Almaguer

Titular de la Unidad de Transparencia: Lic. Daniel de Jesús Borjón Mireles

303386 LABORICO SALAZAR LUIS ANTONIO

Región LAGUNA

Municipio TORREON

Domicilio Oficial CALLE TRIANA ESQ. NICÉFORO RODRÍGUEZ S/N, TORREÓN, COAHUILA

Teléfono Oficial (01)-871-705-95-50/ (01) 871-730-17-04

Redes sociales oficiales <https://www.facebook.com/servimedisecc38/> <https://twitter.com/SMSecc38>

Dirección electrónica oficial <https://www.smsecc38.gob.mx>

Fecha Ingreso	Cargo	Nivel Tabular	Tipo Empleado	Unidad
01-dic.-2009	PERSONAL DE ENFERMERIA	ENFERMERO GENERAL A	BASE	CLINICA

303396 ARELLANO RAMIREZ ISRAEL

Región LAGUNA

Municipio TORREON

Domicilio Oficial CALLE TRIANA ESQ. NICÉFORO RODRÍGUEZ S/N, TORREÓN, COAHUILA

Teléfono Oficial (01)-871-705-95-50/ (01) 871-730-17-04

Redes sociales oficiales <https://www.facebook.com/servimedisecc38/> <https://twitter.com/SMSecc38>

Dirección electrónica oficial <https://www.smsecc38.gob.mx>

Fecha Ingreso	Cargo	Nivel Tabular	Tipo Empleado	Unidad
01-mar.-2015	PERSONAL TECNICO	TECNICO ESPECIALIZADO (D)	BASE	CLINICA

303397 HOYOS DEBLE JOSE ANTONIO

Región LAGUNA

Municipio TORREON

Domicilio Oficial CALLE TRIANA ESQ. NICÉFORO RODRÍGUEZ S/N, TORREÓN, COAHUILA

Teléfono Oficial (01)-871-705-95-50/ (01) 871-730-17-04

Redes sociales oficiales <https://www.facebook.com/servimedisecc38/> <https://twitter.com/SMSecc38>

Dirección electrónica oficial <https://www.smsecc38.gob.mx>

Fecha Ingreso	Cargo	Nivel Tabular	Tipo Empleado	Unidad
16-nov.-2011	PERSONAL MANUAL	AMBULANTE	BASE	CLINICA

SERVICIO MÉDICO DE LOS TRABAJADORES DE LA EDUCACIÓN

SISTEMA INTEGRAL DE ADMINISTRACIÓN DE PERSONAL - Directorio de Servidores Públicos

Responsable de Generar la Información: Dirección General de Área de Recursos Humanos

Fecha de actualización y/o revisión: 06/06/2025

Responsable de Actualizar la Información: Unidad de Transparencia

Página: 160

Titular del Organismo: Dr. Jorge Bill Soto Almaguer

Titular de la Unidad de Transparencia: Lic. Daniel de Jesús Borjón Mireles



303419 ESCALERA SOTO LUIS REY

Región LAGUNA

Municipio TORREON

Domicilio Oficial CALLE TRIANA ESQ. NICÉFORO RODRÍGUEZ S/N, TORREÓN, COAHUILA

Teléfono Oficial (01)-871-705-95-50/ (01) 871-730-17-04

Redes sociales oficiales <https://www.facebook.com/servimedisecc38/> <https://twitter.com/SMSecc38>

Dirección electrónica oficial <https://www.smsecc38.gob.mx>

Fecha Ingreso	Cargo	Nivel Tabular	Tipo Empleado	Unidad
16-sep.-2021	PERSONAL MANUAL	OFICIAL DE SERVICIOS GENERALES (A)	BASE	CLINICA

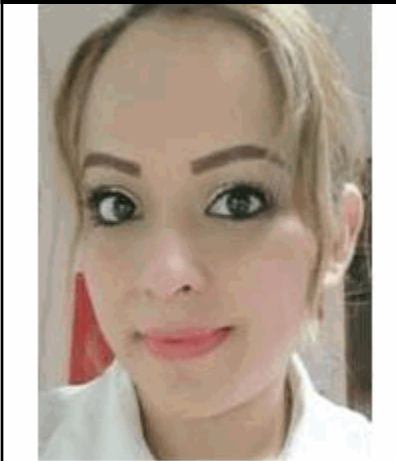

303578 MONTIEL PEÑA KAREN NAYELI

Región LAGUNA

Municipio TORREON

Domicilio Oficial CALLE TRIANA ESQ. NICÉFORO RODRÍGUEZ S/N, TORREÓN, COAHUILA

Teléfono Oficial (01)-871-705-95-50/ (01) 871-730-17-04

Redes sociales oficiales <https://www.facebook.com/servimedisecc38/> <https://twitter.com/SMSecc38>

Dirección electrónica oficial <https://www.smsecc38.gob.mx>

Fecha Ingreso	Cargo	Nivel Tabular	Tipo Empleado	Unidad
01-dic.-2009	PERSONAL DE ENFERMERIA	ENFERMERO GENERAL A	BASE	CLINICA



303634 VIRAMONTES SERRATO ERIKA YAMILETH

Región LAGUNA

Municipio TORREON

Domicilio Oficial CALLE TRIANA ESQ. NICÉFORO RODRÍGUEZ S/N, TORREÓN, COAHUILA

Teléfono Oficial (01)-871-705-95-50/ (01) 871-730-17-04

Redes sociales oficiales <https://www.facebook.com/servimedisecc38/> <https://twitter.com/SMSecc38>

Dirección electrónica oficial <https://www.smsecc38.gob.mx>

Fecha Ingreso	Cargo	Nivel Tabular	Tipo Empleado	Unidad
16-sep.-2010	PERSONAL DE ENFERMERIA	ENFERMERO GENERAL A	BASE	CLINICA

SERVICIO MÉDICO DE LOS TRABAJADORES DE LA EDUCACIÓN

SISTEMA INTEGRAL DE ADMINISTRACIÓN DE PERSONAL - Directorio de Servidores Públicos

Responsable de Generar la Información: Dirección General de Área de Recursos Humanos

Fecha de actualización y/o revisión: 06/06/2025

Responsable de Actualizar la Información: Unidad de Transparencia

Página: 161

Titular del Organismo: Dr. Jorge Bill Soto Almaguer

Titular de la Unidad de Transparencia: Lic. Daniel de Jesús Borjón Mireles



303767 ESCOBEDO HERRERA JOSE AQUILES

Región LAGUNA

Municipio TORREON

Domicilio Oficial CALLE TRIANA ESQ. NICÉFORO RODRÍGUEZ S/N, TORREÓN, COAHUILA

Teléfono Oficial (01)-871-705-95-50/ (01) 871-730-17-04

Redes sociales oficiales <https://www.facebook.com/servimedisecc38/> <https://twitter.com/SMSecc38>

Dirección electrónica oficial <https://www.smsecc38.gob.mx>

Fecha Ingreso	Cargo	Nivel Tabular	Tipo Empleado	Unidad
16-sep.-2021	PERSONAL MANUAL	OFICIAL DE SERVICIOS GENERALES (A)	BASE	CLINICA



303805 ESCANDON ZAPATA JACOBO

Región LAGUNA

Municipio TORREON

Domicilio Oficial CALLE TRIANA ESQ. NICÉFORO RODRÍGUEZ S/N, TORREÓN, COAHUILA

Teléfono Oficial (01)-871-705-95-50/ (01) 871-730-17-04

Redes sociales oficiales <https://www.facebook.com/servimedisecc38/> <https://twitter.com/SMSecc38>

Dirección electrónica oficial <https://www.smsecc38.gob.mx>

Fecha Ingreso	Cargo	Nivel Tabular	Tipo Empleado	Unidad
16-sep.-2021	PERSONAL MANUAL	OFICIAL DE SERVICIOS GENERALES (A)	BASE	CLINICA

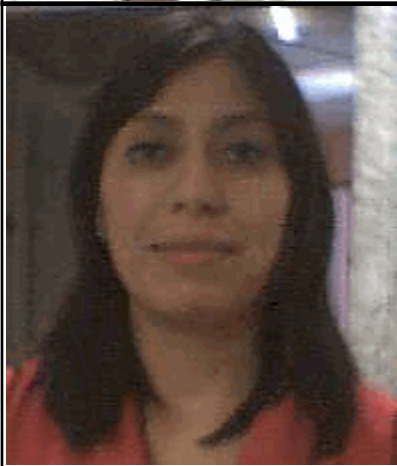

303821 CONTRERAS SANTANA NOHEMI

Región LAGUNA

Municipio TORREON

Domicilio Oficial CALLE TRIANA ESQ. NICÉFORO RODRÍGUEZ S/N, TORREÓN, COAHUILA

Teléfono Oficial (01)-871-705-95-50/ (01) 871-730-17-04

Redes sociales oficiales <https://www.facebook.com/servimedisecc38/> <https://twitter.com/SMSecc38>

Dirección electrónica oficial <https://www.smsecc38.gob.mx>

Fecha Ingreso	Cargo	Nivel Tabular	Tipo Empleado	Unidad
16-feb.-2017	PERSONAL TECNICO	TRABAJADOR SOCIAL	BASE	CLINICA

SERVICIO MÉDICO DE LOS TRABAJADORES DE LA EDUCACIÓN

SISTEMA INTEGRAL DE ADMINISTRACIÓN DE PERSONAL - Directorio de Servidores Públicos

Responsable de Generar la Información: Dirección General de Área de Recursos Humanos

Fecha de actualización y/o revisión: 06/06/2025

Responsable de Actualizar la Información: Unidad de Transparencia

Página: 162

Titular del Organismo: Dr. Jorge Bill Soto Almaguer

Titular de la Unidad de Transparencia: Lic. Daniel de Jesús Borjón Mireles



500444 MENDOZA LOZORIA HADIT

Región LAGUNA

Municipio TORREON

Domicilio Oficial CALLE TRIANA ESQ. NICÉFORO RODRÍGUEZ S/N, TORREÓN, COAHUILA

Teléfono Oficial (01)-871-705-95-50/ (01) 871-730-17-04

Redes sociales oficiales <https://www.facebook.com/servimedisecc38/> <https://twitter.com/SMSecc38>

Dirección electrónica oficial <https://www.smsecc38.gob.mx>

Fecha Ingreso	Cargo	Nivel Tabular	Tipo Empleado	Unidad
16-feb.-2017	PERSONAL ADMINISTRATIV	EMPLEADO ADMINISTRATIVO (A-B)	BASE	CLINICA



500489 ROJAS MONTEJANO DORA PATRICIA

Región LAGUNA

Municipio TORREON

Domicilio Oficial CALLE TRIANA ESQ. NICÉFORO RODRÍGUEZ S/N, TORREÓN, COAHUILA

Teléfono Oficial (01)-871-705-95-50/ (01) 871-730-17-04

Redes sociales oficiales <https://www.facebook.com/servimedisecc38/> <https://twitter.com/SMSecc38>

Dirección electrónica oficial <https://www.smsecc38.gob.mx>

Fecha Ingreso	Cargo	Nivel Tabular	Tipo Empleado	Unidad
16-sep.-2021	PERSONAL MANUAL	OFICIAL DE SERVICIOS GENERALES (A)	BASE	CLINICA



500724 LOPEZ VIE FRANCISCO

Región LAGUNA

Municipio TORREON

Domicilio Oficial CALLE TRIANA ESQ. NICÉFORO RODRÍGUEZ S/N, TORREÓN, COAHUILA

Teléfono Oficial (01)-871-705-95-50/ (01) 871-730-17-04

Redes sociales oficiales <https://www.facebook.com/servimedisecc38/> <https://twitter.com/SMSecc38>

Dirección electrónica oficial <https://www.smsecc38.gob.mx>

Fecha Ingreso	Cargo	Nivel Tabular	Tipo Empleado	Unidad
01-mar.-2016	PERSONAL MANUAL	TRABAJ MANUAL Y DE SERV. GRALES	BASE	CLINICA

SERVICIO MÉDICO DE LOS TRABAJADORES DE LA EDUCACIÓN

SISTEMA INTEGRAL DE ADMINISTRACIÓN DE PERSONAL - Directorio de Servidores Públicos

Responsable de Generar la Información: Dirección General de Área de Recursos Humanos

Fecha de actualización y/o revisión: 06/06/2025

Responsable de Actualizar la Información: Unidad de Transparencia

Página: 163

Titular del Organismo: Dr. Jorge Bill Soto Almaguer

Titular de la Unidad de Transparencia: Lic. Daniel de Jesús Borjón Mireles



500751 VALADEZ AGUILERA JANETH YANINA

Región LAGUNA

Municipio TORREON

Domicilio Oficial CALLE TRIANA ESQ. NICÉFORO RODRÍGUEZ S/N, TORREÓN, COAHUILA

Teléfono Oficial (01)-871-705-95-50/ (01) 871-730-17-04

Redes sociales oficiales <https://www.facebook.com/servimedisecc38/> <https://twitter.com/SMSecc38>

Dirección electrónica oficial <https://www.smsecc38.gob.mx>

Fecha Ingreso	Cargo	Nivel Tabular	Tipo Empleado	Unidad
01-mar.-2015	PERSONAL DE ENFERMERIA	ENFERMERO GENERAL A	BASE	CLINICA



500843 MARTINEZ SAUCEDO CLAUDIA GUADALUPE

Región LAGUNA

Municipio TORREON

Domicilio Oficial CALLE TRIANA ESQ. NICÉFORO RODRÍGUEZ S/N, TORREÓN, COAHUILA

Teléfono Oficial (01)-871-705-95-50/ (01) 871-730-17-04

Redes sociales oficiales <https://www.facebook.com/servimedisecc38/> <https://twitter.com/SMSecc38>

Dirección electrónica oficial <https://www.smsecc38.gob.mx>

Fecha Ingreso	Cargo	Nivel Tabular	Tipo Empleado	Unidad
16-sep.-2021	PERSONAL ADMINISTRATIV	EMPLEADO ADMINISTRATIVO (A)	BASE	CLINICA



500951 VALADEZ HERNANDEZ ROSA VELIA

Región LAGUNA

Municipio TORREON

Domicilio Oficial CALLE TRIANA ESQ. NICÉFORO RODRÍGUEZ S/N, TORREÓN, COAHUILA

Teléfono Oficial (01)-871-705-95-50/ (01) 871-730-17-04

Redes sociales oficiales <https://www.facebook.com/servimedisecc38/> <https://twitter.com/SMSecc38>

Dirección electrónica oficial <https://www.smsecc38.gob.mx>

Fecha Ingreso	Cargo	Nivel Tabular	Tipo Empleado	Unidad
01-mar.-2016	PERSONAL ADMINISTRATIV	EMPLEADO ADMINISTRATIVO (A)	BASE	CLINICA

SERVICIO MÉDICO DE LOS TRABAJADORES DE LA EDUCACIÓN

SISTEMA INTEGRAL DE ADMINISTRACIÓN DE PERSONAL - Directorio de Servidores Públicos

Responsable de Generar la Información: Dirección General de Área de Recursos Humanos

Fecha de actualización y/o revisión: 06/06/2025

Responsable de Actualizar la Información: Unidad de Transparencia

Página: 164

Titular del Organismo: Dr. Jorge Bill Soto Almaguer

Titular de la Unidad de Transparencia: Lic. Daniel de Jesús Borjón Mireles



501065 HERNANDEZ FLORES GERARDO

Región LAGUNA

Municipio TORREON

Domicilio Oficial CALLE TRIANA ESQ. NICÉFORO RODRÍGUEZ S/N, TORREÓN, COAHUILA

Teléfono Oficial (01)-871-705-95-50/ (01) 871-730-17-04

Redes sociales oficiales <https://www.facebook.com/servimedisecc38/> <https://twitter.com/SMSecc38>

Dirección electrónica oficial <https://www.smsecc38.gob.mx>

Fecha Ingreso	Cargo	Nivel Tabular	Tipo Empleado	Unidad
01-mar.-2015	PERSONAL DE ENFERMERIA	ENFERMERO GENERAL A	BASE	CLINICA



501218 ARIZPE CASAS MARTHA ISELA

Región LAGUNA

Municipio TORREON

Domicilio Oficial CALLE TRIANA ESQ. NICÉFORO RODRÍGUEZ S/N, TORREÓN, COAHUILA

Teléfono Oficial (01)-871-705-95-50/ (01) 871-730-17-04

Redes sociales oficiales <https://www.facebook.com/servimedisecc38/> <https://twitter.com/SMSecc38>

Dirección electrónica oficial <https://www.smsecc38.gob.mx>

Fecha Ingreso	Cargo	Nivel Tabular	Tipo Empleado	Unidad
01-ene.-2012	PERSONAL ADMINISTRATIV	EMPLEADO ADMINISTRATIVO (A-B)	BASE	CLINICA



501281 HERNANDEZ MONTELONGO GABRIEL

Región LAGUNA

Municipio TORREON

Domicilio Oficial CALLE TRIANA ESQ. NICÉFORO RODRÍGUEZ S/N, TORREÓN, COAHUILA

Teléfono Oficial (01)-871-705-95-50/ (01) 871-730-17-04

Redes sociales oficiales <https://www.facebook.com/servimedisecc38/> <https://twitter.com/SMSecc38>

Dirección electrónica oficial <https://www.smsecc38.gob.mx>

Fecha Ingreso	Cargo	Nivel Tabular	Tipo Empleado	Unidad
16-sep.-2021	PERSONAL MANUAL	OFICIAL DE SERVICIOS GENERALES (A)	BASE	CLINICA

SERVICIO MÉDICO DE LOS TRABAJADORES DE LA EDUCACIÓN

SISTEMA INTEGRAL DE ADMINISTRACIÓN DE PERSONAL - Directorio de Servidores Públicos

Responsable de Generar la Información: Dirección General de Área de Recursos Humanos

Fecha de actualización y/o revisión: 06/06/2025

Responsable de Actualizar la Información: Unidad de Transparencia

Página: 165

Titular del Organismo: Dr. Jorge Bill Soto Almaguer

Titular de la Unidad de Transparencia: Lic. Daniel de Jesús Borjón Mireles

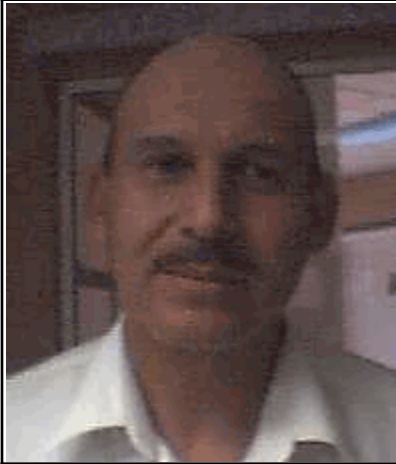

501299 RUBIO MACIAS MARCELINO

Región LAGUNA

Municipio TORREON

Domicilio Oficial CALLE TRIANA ESQ. NICÉFORO RODRÍGUEZ S/N, TORREÓN, COAHUILA

Teléfono Oficial (01)-871-705-95-50/ (01) 871-730-17-04

Redes sociales oficiales <https://www.facebook.com/servimedisecc38/> <https://twitter.com/SMSecc38>

Dirección electrónica oficial <https://www.smsecc38.gob.mx>

Fecha Ingreso	Cargo	Nivel Tabular	Tipo Empleado	Unidad
23-ene.-2023	PERSONAL MANUAL	PERSONAL DE VIGILANCIA-VELADOR	SUPLENTE	CLINICA



501437 ALDAMA VILLARREAL SANTA TERESA DE LA CRUZ

Región LAGUNA

Municipio TORREON

Domicilio Oficial CALLE TRIANA ESQ. NICÉFORO RODRÍGUEZ S/N, TORREÓN, COAHUILA

Teléfono Oficial (01)-871-705-95-50/ (01) 871-730-17-04

Redes sociales oficiales <https://www.facebook.com/servimedisecc38/> <https://twitter.com/SMSecc38>

Dirección electrónica oficial <https://www.smsecc38.gob.mx>

Fecha Ingreso	Cargo	Nivel Tabular	Tipo Empleado	Unidad
16-feb.-2017	PERSONAL DE ENFERMERIA	ENFERMERO GENERAL A	BASE	CLINICA



501493 SALAZAR BAÑUELOS MARIA IRENE

Región LAGUNA

Municipio TORREON

Domicilio Oficial CALLE TRIANA ESQ. NICÉFORO RODRÍGUEZ S/N, TORREÓN, COAHUILA

Teléfono Oficial (01)-871-705-95-50/ (01) 871-730-17-04

Redes sociales oficiales <https://www.facebook.com/servimedisecc38/> <https://twitter.com/SMSecc38>

Dirección electrónica oficial <https://www.smsecc38.gob.mx>

Fecha Ingreso	Cargo	Nivel Tabular	Tipo Empleado	Unidad
16-sep.-2021	PERSONAL MANUAL	OFICIAL DE SERVICIOS GENERALES (A)	BASE	CLINICA

SERVICIO MÉDICO DE LOS TRABAJADORES DE LA EDUCACIÓN

SISTEMA INTEGRAL DE ADMINISTRACIÓN DE PERSONAL - Directorio de Servidores Públicos

Responsable de Generar la Información: Dirección General de Área de Recursos Humanos

Fecha de actualización y/o revisión: 06/06/2025

Responsable de Actualizar la Información: Unidad de Transparencia

Página: 166

Titular del Organismo: Dr. Jorge Bill Soto Almaguer

Titular de la Unidad de Transparencia: Lic. Daniel de Jesús Borjón Mireles



501625 BERNAL PIEDRA DIANA BERENICE

Región LAGUNA

Municipio TORREON

Domicilio Oficial CALLE TRIANA ESQ. NICÉFORO RODRÍGUEZ S/N, TORREÓN, COAHUILA

Teléfono Oficial (01)-871-705-95-50/ (01) 871-730-17-04

Redes sociales oficiales <https://www.facebook.com/servimedisecc38/> <https://twitter.com/SMSecc38>

Dirección electrónica oficial <https://www.smsecc38.gob.mx>

Fecha Ingreso	Cargo	Nivel Tabular	Tipo Empleado	Unidad
01-abr.-2017	PERSONAL DE ENFERMERIA	ENFERMERO GENERAL A	BASE	CLINICA
13-abr.-2020	PERSONAL TECNICO	PERS. ENFERMERO GRAL.	SUPLENTE	CLINICA

501739 ROMO GARCIA LAURA MARGARITA

Región LAGUNA

Municipio TORREON

Domicilio Oficial CALLE TRIANA ESQ. NICÉFORO RODRÍGUEZ S/N, TORREÓN, COAHUILA

Teléfono Oficial (01)-871-705-95-50/ (01) 871-730-17-04

Redes sociales oficiales <https://www.facebook.com/servimedisecc38/> <https://twitter.com/SMSecc38>

Dirección electrónica oficial <https://www.smsecc38.gob.mx>

Fecha Ingreso	Cargo	Nivel Tabular	Tipo Empleado	Unidad
16-feb.-2017	PERSONAL DE ENFERMERIA	ENFERMERO GENERAL A	BASE	CLINICA

501885 SALAS DELGADO JUAN NICOLAS

Región LAGUNA

Municipio TORREON

Domicilio Oficial CALLE TRIANA ESQ. NICÉFORO RODRÍGUEZ S/N, TORREÓN, COAHUILA

Teléfono Oficial (01)-871-705-95-50/ (01) 871-730-17-04

Redes sociales oficiales <https://www.facebook.com/servimedisecc38/> <https://twitter.com/SMSecc38>

Dirección electrónica oficial <https://www.smsecc38.gob.mx>

Fecha Ingreso	Cargo	Nivel Tabular	Tipo Empleado	Unidad
16-sep.-2021	PERSONAL MANUAL	OFICIAL DE SERVICIOS GENERALES (A)	BASE	CLINICA

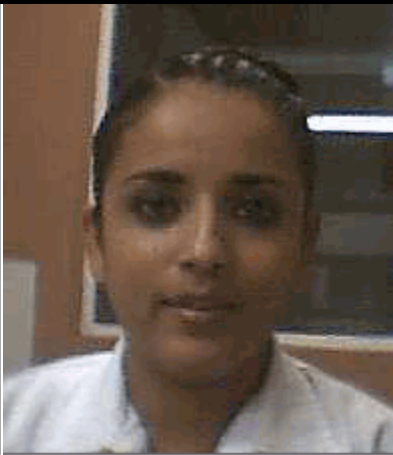

SERVICIO MÉDICO DE LOS TRABAJADORES DE LA EDUCACIÓN

SISTEMA INTEGRAL DE ADMINISTRACIÓN DE PERSONAL - Directorio de Servidores Públicos

Responsable de Generar la Información: Dirección General de Área de Recursos Humanos

Fecha de actualización y/o revisión: 06/06/2025

Responsable de Actualizar la Información: Unidad de Transparencia

Página: 167

Titular del Organismo: Dr. Jorge Bill Soto Almaguer

Titular de la Unidad de Transparencia: Lic. Daniel de Jesús Borjón Mireles



501895 MURUA OVALLE NORMA GABRIELA

Región LAGUNA

Municipio TORREON

Domicilio Oficial CALLE TRIANA ESQ. NICÉFORO RODRÍGUEZ S/N, TORREÓN, COAHUILA

Teléfono Oficial (01)-871-705-95-50/ (01) 871-730-17-04

Redes sociales oficiales <https://www.facebook.com/servimedisecc38/> <https://twitter.com/SMSecc38>

Dirección electrónica oficial <https://www.smsecc38.gob.mx>

Fecha Ingreso	Cargo	Nivel Tabular	Tipo Empleado	Unidad
16-feb.-2017	PERSONAL DE ENFERMERIA	ENFERMERO GENERAL A	BASE	CLINICA



501909 OROZCO RODRIGUEZ MIREYA

Región LAGUNA

Municipio TORREON

Domicilio Oficial CALLE TRIANA ESQ. NICÉFORO RODRÍGUEZ S/N, TORREÓN, COAHUILA

Teléfono Oficial (01)-871-705-95-50/ (01) 871-730-17-04

Redes sociales oficiales <https://www.facebook.com/servimedisecc38/> <https://twitter.com/SMSecc38>

Dirección electrónica oficial <https://www.smsecc38.gob.mx>

Fecha Ingreso	Cargo	Nivel Tabular	Tipo Empleado	Unidad
16-jun.-2017	PERSONAL DE ENFERMERIA	ENFERMERO GENERAL A	BASE	CLINICA



502264 MUÑOZ CARLOS VALERIA ALEJANDRA

Región LAGUNA

Municipio TORREON

Domicilio Oficial CALLE TRIANA ESQ. NICÉFORO RODRÍGUEZ S/N, TORREÓN, COAHUILA

Teléfono Oficial (01)-871-705-95-50/ (01) 871-730-17-04

Redes sociales oficiales <https://www.facebook.com/servimedisecc38/> <https://twitter.com/SMSecc38>

Dirección electrónica oficial <https://www.smsecc38.gob.mx>

Fecha Ingreso	Cargo	Nivel Tabular	Tipo Empleado	Unidad
16-sep.-2021	PERSONAL TECNICO	TRABAJADOR SOCIAL(A)	BASE	CLINICA

SERVICIO MÉDICO DE LOS TRABAJADORES DE LA EDUCACIÓN

SISTEMA INTEGRAL DE ADMINISTRACIÓN DE PERSONAL - Directorio de Servidores Públicos

Responsable de Generar la Información: Dirección General de Área de Recursos Humanos

Fecha de actualización y/o revisión: 06/06/2025

Responsable de Actualizar la Información: Unidad de Transparencia

Página: 168

Titular del Organismo: Dr. Jorge Bill Soto Almaguer

Titular de la Unidad de Transparencia: Lic. Daniel de Jesús Borjón Mireles



502451 DURAN MARTINEZ SARA

Región LAGUNA

Municipio TORREON

Domicilio Oficial CALLE TRIANA ESQ. NICÉFORO RODRÍGUEZ S/N, TORREÓN, COAHUILA

Teléfono Oficial (01)-871-705-95-50/ (01) 871-730-17-04

Redes sociales oficiales <https://www.facebook.com/servimedisecc38/> <https://twitter.com/SMSecc38>

Dirección electrónica oficial <https://www.smsecc38.gob.mx>

Fecha Ingreso	Cargo	Nivel Tabular	Tipo Empleado	Unidad
16-sep.-2021	PERSONAL MANUAL	OFICIAL DE SERVICIOS GENERALES (A)	BASE	CLINICA



502465 RODRIGUEZ MARTINEZ PAULINA

Región LAGUNA

Municipio TORREON

Domicilio Oficial CALLE TRIANA ESQ. NICÉFORO RODRÍGUEZ S/N, TORREÓN, COAHUILA

Teléfono Oficial (01)-871-705-95-50/ (01) 871-730-17-04

Redes sociales oficiales <https://www.facebook.com/servimedisecc38/> <https://twitter.com/SMSecc38>

Dirección electrónica oficial <https://www.smsecc38.gob.mx>

Fecha Ingreso	Cargo	Nivel Tabular	Tipo Empleado	Unidad
01-may.-2020	PERSONAL DE ENFERMERIA	ENFERMERO GENERAL A	BASE	CLINICA

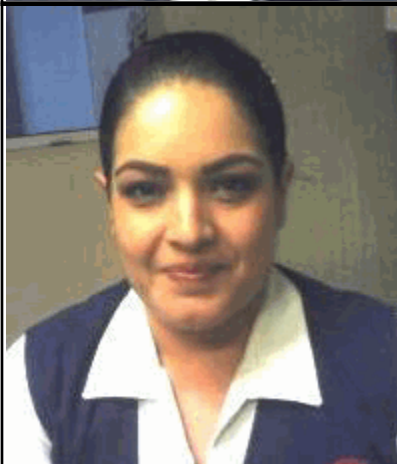

502502 SANTILLAN GARCIA VIRIDIANA

Región LAGUNA

Municipio TORREON

Domicilio Oficial CALLE TRIANA ESQ. NICÉFORO RODRÍGUEZ S/N, TORREÓN, COAHUILA

Teléfono Oficial (01)-871-705-95-50/ (01) 871-730-17-04

Redes sociales oficiales <https://www.facebook.com/servimedisecc38/> <https://twitter.com/SMSecc38>

Dirección electrónica oficial <https://www.smsecc38.gob.mx>

Fecha Ingreso	Cargo	Nivel Tabular	Tipo Empleado	Unidad
01-sep.-2022	PERSONAL DE ENFERMERIA	ENFERMERO GENERAL A	BASE	CLINICA

SERVICIO MÉDICO DE LOS TRABAJADORES DE LA EDUCACIÓN

SISTEMA INTEGRAL DE ADMINISTRACIÓN DE PERSONAL - Directorio de Servidores Públicos

Responsable de Generar la Información: Dirección General de Área de Recursos Humanos

Fecha de actualización y/o revisión: 06/06/2025

Responsable de Actualizar la Información: Unidad de Transparencia

Página: 169

Titular del Organismo: Dr. Jorge Bill Soto Almaguer

Titular de la Unidad de Transparencia: Lic. Daniel de Jesús Borjón Mireles



502573 MARTINEZ GARCIA ALICIA ELENA

Región LAGUNA

Municipio TORREON

Domicilio Oficial CALLE TRIANA ESQ. NICÉFORO RODRÍGUEZ S/N, TORREÓN, COAHUILA

Teléfono Oficial (01)-871-705-95-50/ (01) 871-730-17-04

Redes sociales oficiales <https://www.facebook.com/servimedisecc38/> <https://twitter.com/SMSecc38>

Dirección electrónica oficial <https://www.smsecc38.gob.mx>

Fecha Ingreso	Cargo	Nivel Tabular	Tipo Empleado	Unidad
16-sep.-2021	PERSONAL TECNICO	TRABAJADOR SOCIAL(A)	BASE	CLINICA

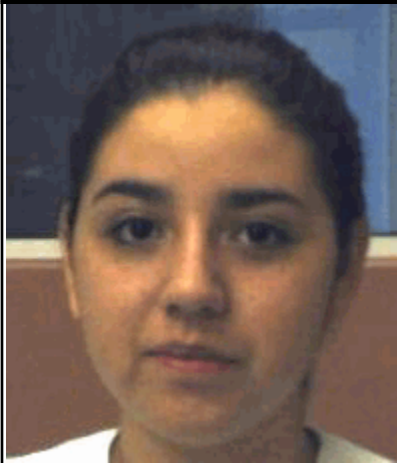

502575 RODRIGUEZ SIFUENTES MARIANA

Región LAGUNA

Municipio TORREON

Domicilio Oficial CALLE TRIANA ESQ. NICÉFORO RODRÍGUEZ S/N, TORREÓN, COAHUILA

Teléfono Oficial (01)-871-705-95-50/ (01) 871-730-17-04

Redes sociales oficiales <https://www.facebook.com/servimedisecc38/> <https://twitter.com/SMSecc38>

Dirección electrónica oficial <https://www.smsecc38.gob.mx>

Fecha Ingreso	Cargo	Nivel Tabular	Tipo Empleado	Unidad
01-may.-2020	PERSONAL DE ENFERMERIA	ENFERMERO GENERAL A	BASE	CLINICA
01-sep.-2018	PERSONAL TECNICO	PERS. ENFERMERO GRAL.	SUPLENTE	CLINICA



502585 ARREDONDO JAQUEZ MARCO ANTONIO

Región LAGUNA

Municipio TORREON

Domicilio Oficial CALLE TRIANA ESQ. NICÉFORO RODRÍGUEZ S/N, TORREÓN, COAHUILA

Teléfono Oficial (01)-871-705-95-50/ (01) 871-730-17-04

Redes sociales oficiales <https://www.facebook.com/servimedisecc38/> <https://twitter.com/SMSecc38>

Dirección electrónica oficial <https://www.smsecc38.gob.mx>

Fecha Ingreso	Cargo	Nivel Tabular	Tipo Empleado	Unidad
01-may.-2020	PERSONAL DE ENFERMERIA	ENFERMERO GENERAL A	BASE	CLINICA

SERVICIO MÉDICO DE LOS TRABAJADORES DE LA EDUCACIÓN

SISTEMA INTEGRAL DE ADMINISTRACIÓN DE PERSONAL - Directorio de Servidores Públicos

Responsable de Generar la Información: Dirección General de Área de Recursos Humanos

Fecha de actualización y/o revisión: 06/06/2025

Responsable de Actualizar la Información: Unidad de Transparencia

Página: 170

Titular del Organismo: Dr. Jorge Bill Soto Almaguer

Titular de la Unidad de Transparencia: Lic. Daniel de Jesús Borjón Mireles

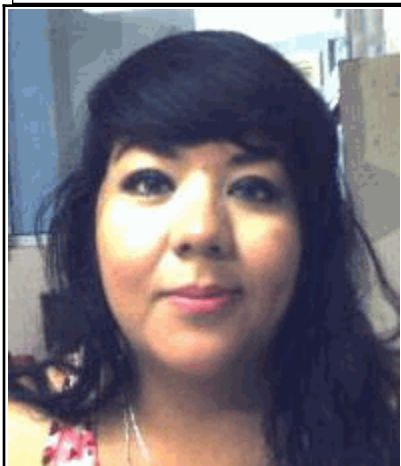

502645 CHAVEZ MAURICIO SUSANA LEONOR

Región LAGUNA

Municipio TORREON

Domicilio Oficial CALLE TRIANA ESQ. NICÉFORO RODRÍGUEZ S/N, TORREÓN, COAHUILA

Teléfono Oficial (01)-871-705-95-50/ (01) 871-730-17-04

Redes sociales oficiales <https://www.facebook.com/servimedisecc38/> <https://twitter.com/SMSecc38>

Dirección electrónica oficial <https://www.smsecc38.gob.mx>

Fecha Ingreso	Cargo	Nivel Tabular	Tipo Empleado	Unidad
16-mar.-2019	COMISIONADO	CONTADOR DE CLÍNICA REGION LAGUNA	CONFIANZA	CLINICA
16-oct.-2021	PERSONAL ADMINISTRATIV	EMPLEADO ADMINISTRATIVO (A)	BASE	CLINICA



502758 TORRES FLORES ANGEL RAFAEL

Región LAGUNA

Municipio TORREON

Domicilio Oficial CALLE TRIANA ESQ. NICÉFORO RODRÍGUEZ S/N, TORREÓN, COAHUILA

Teléfono Oficial (01)-871-705-95-50/ (01) 871-730-17-04

Redes sociales oficiales <https://www.facebook.com/servimedisecc38/> <https://twitter.com/SMSecc38>

Dirección electrónica oficial <https://www.smsecc38.gob.mx>

Fecha Ingreso	Cargo	Nivel Tabular	Tipo Empleado	Unidad
16-sep.-2021	PERSONAL MANUAL	OFICIAL DE SERVICIOS GENERALES (A)	BASE	CLINICA

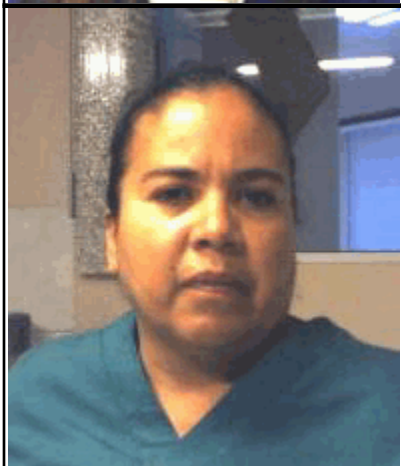

503042 MARTINEZ VALENZUELA CRISTINA

Región LAGUNA

Municipio TORREON

Domicilio Oficial CALLE TRIANA ESQ. NICÉFORO RODRÍGUEZ S/N, TORREÓN, COAHUILA

Teléfono Oficial (01)-871-705-95-50/ (01) 871-730-17-04

Redes sociales oficiales <https://www.facebook.com/servimedisecc38/> <https://twitter.com/SMSecc38>

Dirección electrónica oficial <https://www.smsecc38.gob.mx>

Fecha Ingreso	Cargo	Nivel Tabular	Tipo Empleado	Unidad
16-sep.-2021	PERSONAL MANUAL	OFICIAL DE SERVICIOS GENERALES (A)	BASE	CLINICA

SERVICIO MÉDICO DE LOS TRABAJADORES DE LA EDUCACIÓN

SISTEMA INTEGRAL DE ADMINISTRACIÓN DE PERSONAL - Directorio de Servidores Públicos

Responsable de Generar la Información: Dirección General de Área de Recursos Humanos

Fecha de actualización y/o revisión: 06/06/2025

Responsable de Actualizar la Información: Unidad de Transparencia

Página: 171

Titular del Organismo: Dr. Jorge Bill Soto Almaguer

Titular de la Unidad de Transparencia: Lic. Daniel de Jesús Borjón Mireles

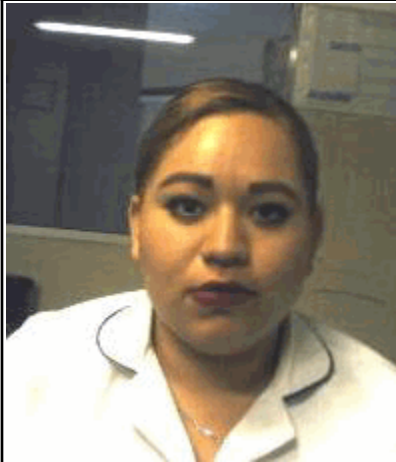

503178 ZARAGOZA ALVAREZ SARAHI

Región LAGUNA

Municipio TORREON

Domicilio Oficial CALLE TRIANA ESQ. NICÉFORO RODRÍGUEZ S/N, TORREÓN, COAHUILA

Teléfono Oficial (01)-871-705-95-50/ (01) 871-730-17-04

Redes sociales oficiales <https://www.facebook.com/servimedisecc38/> <https://twitter.com/SMSecc38>

Dirección electrónica oficial <https://www.smsecc38.gob.mx>

Fecha Ingreso	Cargo	Nivel Tabular	Tipo Empleado	Unidad
01-may.-2020	PERSONAL DE ENFERMERIA	ENFERMERO GENERAL A	BASE	CLINICA



503261 CALZADA ESTALA ZULEMA

Región LAGUNA

Municipio TORREON

Domicilio Oficial CALLE TRIANA ESQ. NICÉFORO RODRÍGUEZ S/N, TORREÓN, COAHUILA

Teléfono Oficial (01)-871-705-95-50/ (01) 871-730-17-04

Redes sociales oficiales <https://www.facebook.com/servimedisecc38/> <https://twitter.com/SMSecc38>

Dirección electrónica oficial <https://www.smsecc38.gob.mx>

Fecha Ingreso	Cargo	Nivel Tabular	Tipo Empleado	Unidad
16-sep.-2021	PERSONAL ADMINISTRATIV	EMPLEADO ADMINISTRATIVO (A)	BASE	CLINICA

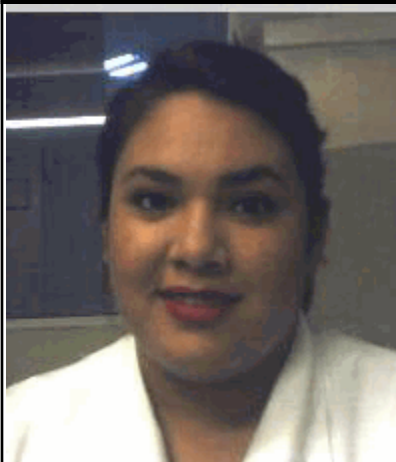

503341 MARTINEZ PUENTE LAURA NALLELY

Región LAGUNA

Municipio TORREON

Domicilio Oficial CALLE TRIANA ESQ. NICÉFORO RODRÍGUEZ S/N, TORREÓN, COAHUILA

Teléfono Oficial (01)-871-705-95-50/ (01) 871-730-17-04

Redes sociales oficiales <https://www.facebook.com/servimedisecc38/> <https://twitter.com/SMSecc38>

Dirección electrónica oficial <https://www.smsecc38.gob.mx>

Fecha Ingreso	Cargo	Nivel Tabular	Tipo Empleado	Unidad
01-may.-2020	PERSONAL DE ENFERMERIA	ENFERMERO GENERAL A	BASE	CLINICA

SERVICIO MÉDICO DE LOS TRABAJADORES DE LA EDUCACIÓN

SISTEMA INTEGRAL DE ADMINISTRACIÓN DE PERSONAL - Directorio de Servidores Públicos

Responsable de Generar la Información: Dirección General de Área de Recursos Humanos

Fecha de actualización y/o revisión: 06/06/2025

Responsable de Actualizar la Información: Unidad de Transparencia

Página: 172

Titular del Organismo: Dr. Jorge Bill Soto Almaguer

Titular de la Unidad de Transparencia: Lic. Daniel de Jesús Borjón Mireles



503345 MEDRANO AVELAR GUSTAVO ABRAHAM

Región LAGUNA

Municipio TORREON

Domicilio Oficial CALLE TRIANA ESQ. NICÉFORO RODRÍGUEZ S/N, TORREÓN, COAHUILA

Teléfono Oficial (01)-871-705-95-50/ (01) 871-730-17-04

Redes sociales oficiales <https://www.facebook.com/servimedisecc38/> <https://twitter.com/SMSecc38>

Dirección electrónica oficial <https://www.smsecc38.gob.mx>

Fecha Ingreso	Cargo	Nivel Tabular	Tipo Empleado	Unidad
01-may.-2020	PERSONAL DE ENFERMERIA	ENFERMERO GENERAL A	BASE	CLINICA

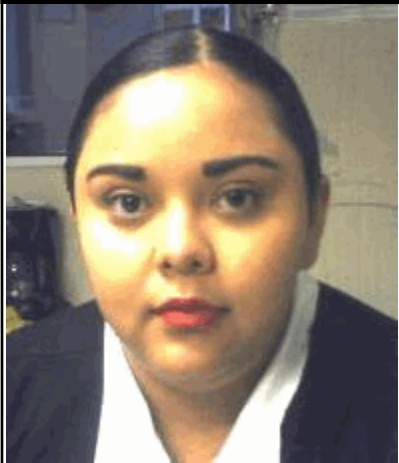

503351 GALVAN VILLANUEVA ERIKA

Región LAGUNA

Municipio TORREON

Domicilio Oficial CALLE TRIANA ESQ. NICÉFORO RODRÍGUEZ S/N, TORREÓN, COAHUILA

Teléfono Oficial (01)-871-705-95-50/ (01) 871-730-17-04

Redes sociales oficiales <https://www.facebook.com/servimedisecc38/> <https://twitter.com/SMSecc38>

Dirección electrónica oficial <https://www.smsecc38.gob.mx>

Fecha Ingreso	Cargo	Nivel Tabular	Tipo Empleado	Unidad
01-may.-2020	PERSONAL DE ENFERMERIA	ENFERMERO GENERAL A	BASE	CLINICA



503396 ASTORGA VELAZQUEZ CARLOS JESUS

Región LAGUNA

Municipio TORREON

Domicilio Oficial CALLE TRIANA ESQ. NICÉFORO RODRÍGUEZ S/N, TORREÓN, COAHUILA

Teléfono Oficial (01)-871-705-95-50/ (01) 871-730-17-04

Redes sociales oficiales <https://www.facebook.com/servimedisecc38/> <https://twitter.com/SMSecc38>

Dirección electrónica oficial <https://www.smsecc38.gob.mx>

Fecha Ingreso	Cargo	Nivel Tabular	Tipo Empleado	Unidad
01-oct.-2017	PERSONAL MANUAL	PERSONAL DE ELECTRICIDAD	SUPLENTE	CLINICA

SERVICIO MÉDICO DE LOS TRABAJADORES DE LA EDUCACIÓN

SISTEMA INTEGRAL DE ADMINISTRACIÓN DE PERSONAL - Directorio de Servidores Públicos

Responsable de Generar la Información: Dirección General de Área de Recursos Humanos

Fecha de actualización y/o revisión: 06/06/2025

Responsable de Actualizar la Información: Unidad de Transparencia

Página: 173

Titular del Organismo: Dr. Jorge Bill Soto Almaguer

Titular de la Unidad de Transparencia: Lic. Daniel de Jesús Borjón Mireles

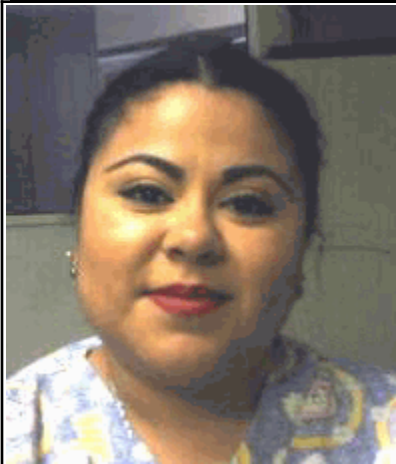

503510 TREJO VARELA JESSICA

Región LAGUNA

Municipio TORREON

Domicilio Oficial CALLE TRIANA ESQ. NICÉFORO RODRÍGUEZ S/N, TORREÓN, COAHUILA

Teléfono Oficial (01)-871-705-95-50/ (01) 871-730-17-04

Redes sociales oficiales <https://www.facebook.com/servimedisecc38/> <https://twitter.com/SMSecc38>

Dirección electrónica oficial <https://www.smsecc38.gob.mx>

Fecha Ingreso	Cargo	Nivel Tabular	Tipo Empleado	Unidad
16-sep.-2021	PERSONAL ADMINISTRATIV	EMPLEADO ADMINISTRATIVO (A)	BASE	CLINICA

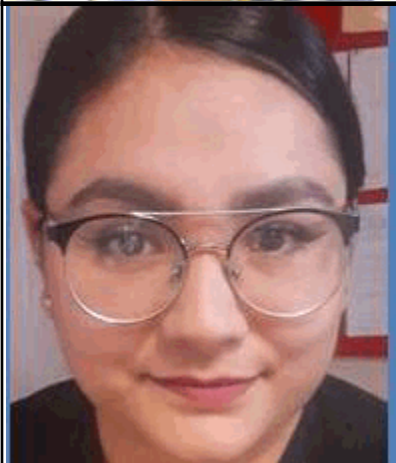

503702 PADILLA MARTINEZ DULCE IRENE

Región LAGUNA

Municipio TORREON

Domicilio Oficial CALLE TRIANA ESQ. NICÉFORO RODRÍGUEZ S/N, TORREÓN, COAHUILA

Teléfono Oficial (01)-871-705-95-50/ (01) 871-730-17-04

Redes sociales oficiales <https://www.facebook.com/servimedisecc38/> <https://twitter.com/SMSecc38>

Dirección electrónica oficial <https://www.smsecc38.gob.mx>

Fecha Ingreso	Cargo	Nivel Tabular	Tipo Empleado	Unidad
01-may.-2020	PERSONAL DE ENFERMERIA	ENFERMERO GENERAL A	BASE	CLINICA



503712 PEREZ CAMACHO SILVIA STEPHANIE

Región LAGUNA

Municipio TORREON

Domicilio Oficial CALLE TRIANA ESQ. NICÉFORO RODRÍGUEZ S/N, TORREÓN, COAHUILA

Teléfono Oficial (01)-871-705-95-50/ (01) 871-730-17-04

Redes sociales oficiales <https://www.facebook.com/servimedisecc38/> <https://twitter.com/SMSecc38>

Dirección electrónica oficial <https://www.smsecc38.gob.mx>

Fecha Ingreso	Cargo	Nivel Tabular	Tipo Empleado	Unidad
01-may.-2020	PERSONAL DE ENFERMERIA	ENFERMERO GENERAL A	BASE	CLINICA

SERVICIO MÉDICO DE LOS TRABAJADORES DE LA EDUCACIÓN

SISTEMA INTEGRAL DE ADMINISTRACIÓN DE PERSONAL - Directorio de Servidores Públicos

Responsable de Generar la Información: Dirección General de Área de Recursos Humanos

Fecha de actualización y/o revisión: 06/06/2025

Responsable de Actualizar la Información: Unidad de Transparencia

Página: 174

Titular del Organismo: Dr. Jorge Bill Soto Almaguer

Titular de la Unidad de Transparencia: Lic. Daniel de Jesús Borjón Mireles

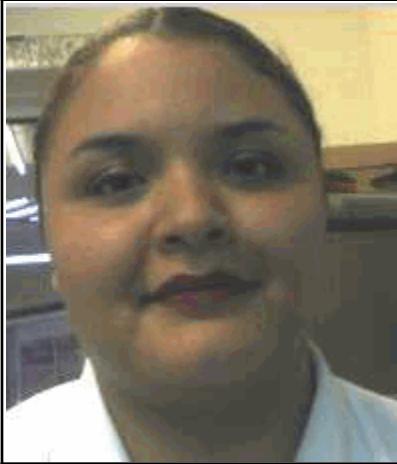

503773 ORTIZ MARTINEZ JOHANA GUADALUPE

Región LAGUNA

Municipio TORREON

Domicilio Oficial CALLE TRIANA ESQ. NICÉFORO RODRÍGUEZ S/N, TORREÓN, COAHUILA

Teléfono Oficial (01)-871-705-95-50/ (01) 871-730-17-04

Redes sociales oficiales <https://www.facebook.com/servimedisecc38/> <https://twitter.com/SMSecc38>

Dirección electrónica oficial <https://www.smsecc38.gob.mx>

Fecha Ingreso	Cargo	Nivel Tabular	Tipo Empleado	Unidad
16-sep.-2021	PERSONAL DE ENFERMERIA	ENFERMERO GENERAL A	BASE	CLINICA

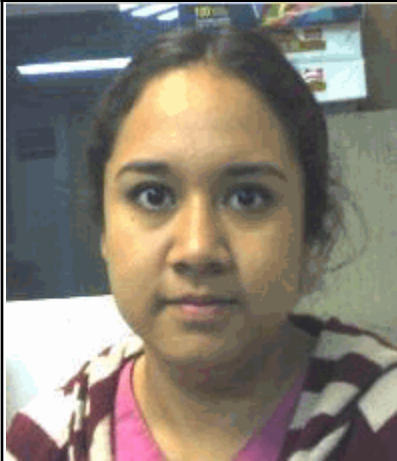

503808 RODRIGUEZ PIEDRA GIOVANA ELIZABETH

Región LAGUNA

Municipio TORREON

Domicilio Oficial CALLE TRIANA ESQ. NICÉFORO RODRÍGUEZ S/N, TORREÓN, COAHUILA

Teléfono Oficial (01)-871-705-95-50/ (01) 871-730-17-04

Redes sociales oficiales <https://www.facebook.com/servimedisecc38/> <https://twitter.com/SMSecc38>

Dirección electrónica oficial <https://www.smsecc38.gob.mx>

Fecha Ingreso	Cargo	Nivel Tabular	Tipo Empleado	Unidad
01-may.-2020	PERSONAL DE ENFERMERIA	ENFERMERO GENERAL A	BASE	CLINICA

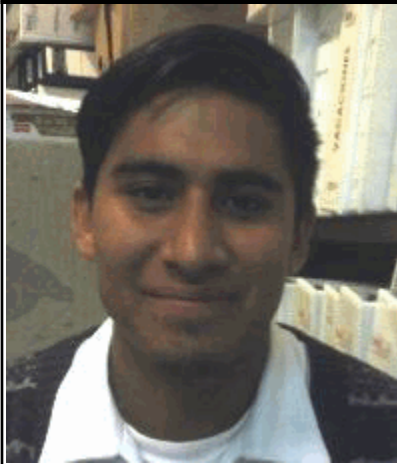

503862 HERNANDEZ VILLALOBOS JESUS MANUEL

Región LAGUNA

Municipio TORREON

Domicilio Oficial CALLE TRIANA ESQ. NICÉFORO RODRÍGUEZ S/N, TORREÓN, COAHUILA

Teléfono Oficial (01)-871-705-95-50/ (01) 871-730-17-04

Redes sociales oficiales <https://www.facebook.com/servimedisecc38/> <https://twitter.com/SMSecc38>

Dirección electrónica oficial <https://www.smsecc38.gob.mx>

Fecha Ingreso	Cargo	Nivel Tabular	Tipo Empleado	Unidad
01-feb.-2024	PERSONAL DE ENFERMERIA	ENFERMERO GENERAL A	BASE	CLINICA

SERVICIO MÉDICO DE LOS TRABAJADORES DE LA EDUCACIÓN

SISTEMA INTEGRAL DE ADMINISTRACIÓN DE PERSONAL - Directorio de Servidores Públicos

Responsable de Generar la Información: Dirección General de Área de Recursos Humanos

Fecha de actualización y/o revisión: 06/06/2025

Responsable de Actualizar la Información: Unidad de Transparencia

Página: 175

Titular del Organismo: Dr. Jorge Bill Soto Almaguer

Titular de la Unidad de Transparencia: Lic. Daniel de Jesús Borjón Mireles

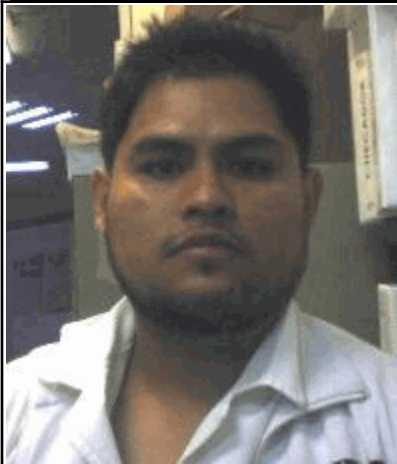

503863 ARRIAGA FRAIRE JORGE ANTONIO

Región LAGUNA

Municipio TORREON

Domicilio Oficial CALLE TRIANA ESQ. NICÉFORO RODRÍGUEZ S/N, TORREÓN, COAHUILA

Teléfono Oficial (01)-871-705-95-50/ (01) 871-730-17-04

Redes sociales oficiales <https://www.facebook.com/servimedisecc38/> <https://twitter.com/SMSecc38>

Dirección electrónica oficial <https://www.smsecc38.gob.mx>

Fecha Ingreso	Cargo	Nivel Tabular	Tipo Empleado	Unidad
01-may.-2020	PERSONAL DE ENFERMERIA	ENFERMERO GENERAL A	BASE	CLINICA

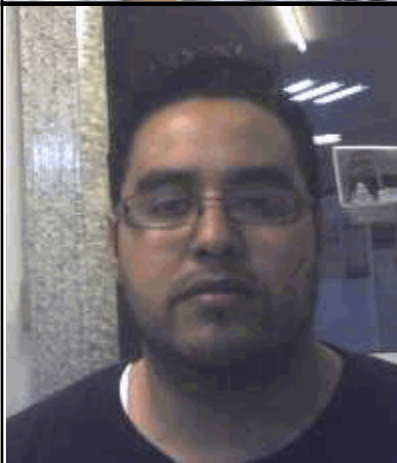

503896 MEDRANO AVELAR JAVIER ELOY

Región LAGUNA

Municipio TORREON

Domicilio Oficial CALLE TRIANA ESQ. NICÉFORO RODRÍGUEZ S/N, TORREÓN, COAHUILA

Teléfono Oficial (01)-871-705-95-50/ (01) 871-730-17-04

Redes sociales oficiales <https://www.facebook.com/servimedisecc38/> <https://twitter.com/SMSecc38>

Dirección electrónica oficial <https://www.smsecc38.gob.mx>

Fecha Ingreso	Cargo	Nivel Tabular	Tipo Empleado	Unidad
01-may.-2020	PERSONAL DE ENFERMERIA	ENFERMERO GENERAL A	BASE	CLINICA
16-feb.-2019	PERSONAL TECNICO	PERS. ENFERMERO GRAL.	SUPLENTE	CLINICA

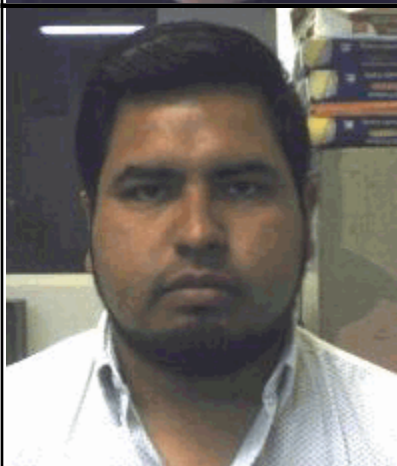

503912 VAZQUEZ MILLER LUIS ALEJANDRO

Región LAGUNA

Municipio TORREON

Domicilio Oficial CALLE TRIANA ESQ. NICÉFORO RODRÍGUEZ S/N, TORREÓN, COAHUILA

Teléfono Oficial (01)-871-705-95-50/ (01) 871-730-17-04

Redes sociales oficiales <https://www.facebook.com/servimedisecc38/> <https://twitter.com/SMSecc38>

Dirección electrónica oficial <https://www.smsecc38.gob.mx>

Fecha Ingreso	Cargo	Nivel Tabular	Tipo Empleado	Unidad
01-jul.-2024	PERSONAL ADMINISTRATIV	ASESOR JURDICO (CLINICA)	EMPLEADOS PO	CLINICA

SERVICIO MÉDICO DE LOS TRABAJADORES DE LA EDUCACIÓN

SISTEMA INTEGRAL DE ADMINISTRACIÓN DE PERSONAL - Directorio de Servidores Públicos

Responsable de Generar la Información: Dirección General de Área de Recursos Humanos

Fecha de actualización y/o revisión: 06/06/2025

Responsable de Actualizar la Información: Unidad de Transparencia

Página: 176

Titular del Organismo: Dr. Jorge Bill Soto Almaguer

Titular de la Unidad de Transparencia: Lic. Daniel de Jesús Borjón Mireles



504010 GOMEZ ALVARADO ALEJANDRO

Región LAGUNA

Municipio TORREON

Domicilio Oficial CALLE TRIANA ESQ. NICÉFORO RODRÍGUEZ S/N, TORREÓN, COAHUILA

Teléfono Oficial (01)-871-705-95-50/ (01) 871-730-17-04

Redes sociales oficiales <https://www.facebook.com/servimedisecc38/> <https://twitter.com/SMSecc38>

Dirección electrónica oficial <https://www.smsecc38.gob.mx>

Fecha Ingreso	Cargo	Nivel Tabular	Tipo Empleado	Unidad
01-jul.-2022	PERSONAL DE ENFERMERIA	ENFERMERO GENERAL A	BASE	CLINICA
01-ago.-2019	PERSONAL TECNICO	PERS. ENFERMERO GRAL.	SUPLENTE	CLINICA

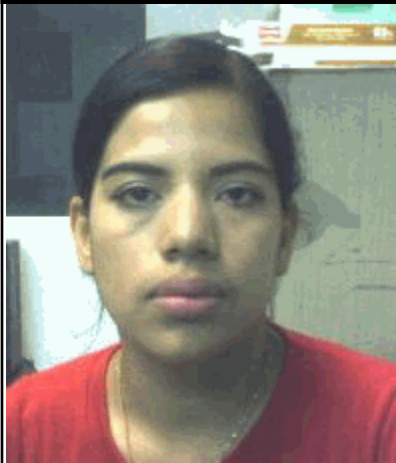

504079 ALVARADO IBARRA MARISELA

Región LAGUNA

Municipio TORREON

Domicilio Oficial CALLE TRIANA ESQ. NICÉFORO RODRÍGUEZ S/N, TORREÓN, COAHUILA

Teléfono Oficial (01)-871-705-95-50/ (01) 871-730-17-04

Redes sociales oficiales <https://www.facebook.com/servimedisecc38/> <https://twitter.com/SMSecc38>

Dirección electrónica oficial <https://www.smsecc38.gob.mx>

Fecha Ingreso	Cargo	Nivel Tabular	Tipo Empleado	Unidad
01-may.-2020	PERSONAL DE ENFERMERIA	ENFERMERO GENERAL A	BASE	CLINICA



504089 MENDEZ BARBOZA GALILEA

Región LAGUNA

Municipio TORREON

Domicilio Oficial CALLE TRIANA ESQ. NICÉFORO RODRÍGUEZ S/N, TORREÓN, COAHUILA

Teléfono Oficial (01)-871-705-95-50/ (01) 871-730-17-04

Redes sociales oficiales <https://www.facebook.com/servimedisecc38/> <https://twitter.com/SMSecc38>

Dirección electrónica oficial <https://www.smsecc38.gob.mx>

Fecha Ingreso	Cargo	Nivel Tabular	Tipo Empleado	Unidad
01-jul.-2022	PERSONAL DE ENFERMERIA	ENFERMERO GENERAL A	BASE	CLINICA

SERVICIO MÉDICO DE LOS TRABAJADORES DE LA EDUCACIÓN

SISTEMA INTEGRAL DE ADMINISTRACIÓN DE PERSONAL - Directorio de Servidores Públicos

Responsable de Generar la Información: Dirección General de Área de Recursos Humanos

Fecha de actualización y/o revisión: 06/06/2025

Responsable de Actualizar la Información: Unidad de Transparencia

Página: 177

Titular del Organismo: Dr. Jorge Bill Soto Almaguer

Titular de la Unidad de Transparencia: Lic. Daniel de Jesús Borjón Mireles



504132 LOZANO VARELA RAUL ANTONIO

Región LAGUNA

Municipio TORREON

Domicilio Oficial CALLE TRIANA ESQ. NICÉFORO RODRÍGUEZ S/N, TORREÓN, COAHUILA

Teléfono Oficial (01)-871-705-95-50/ (01) 871-730-17-04

Redes sociales oficiales <https://www.facebook.com/servimedisecc38/> <https://twitter.com/SMSecc38>

Dirección electrónica oficial <https://www.smsecc38.gob.mx>

Fecha Ingreso	Cargo	Nivel Tabular	Tipo Empleado	Unidad
01-jul.-2022	PERSONAL DE ENFERMERIA	ENFERMERO GENERAL A	BASE	CLINICA
28-oct.-2019	PERSONAL TECNICO	PERS. ENFERMERO GRAL.	SUPLENTE	CLINICA



504146 FRAUSTO MONTELONGO MARIA DEL ROSARIO

Región LAGUNA

Municipio TORREON

Domicilio Oficial CALLE TRIANA ESQ. NICÉFORO RODRÍGUEZ S/N, TORREÓN, COAHUILA

Teléfono Oficial (01)-871-705-95-50/ (01) 871-730-17-04

Redes sociales oficiales <https://www.facebook.com/servimedisecc38/> <https://twitter.com/SMSecc38>

Dirección electrónica oficial <https://www.smsecc38.gob.mx>

Fecha Ingreso	Cargo	Nivel Tabular	Tipo Empleado	Unidad
16-sep.-2021	PERSONAL TECNICO	TRABAJADOR SOCIAL(A)	BASE	CLINICA

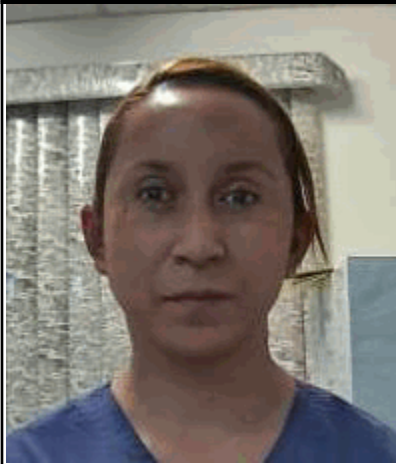

504296 ALVARADO GUTIERREZ LORENA

Región LAGUNA

Municipio TORREON

Domicilio Oficial CALLE TRIANA ESQ. NICÉFORO RODRÍGUEZ S/N, TORREÓN, COAHUILA

Teléfono Oficial (01)-871-705-95-50/ (01) 871-730-17-04

Redes sociales oficiales <https://www.facebook.com/servimedisecc38/> <https://twitter.com/SMSecc38>

Dirección electrónica oficial <https://www.smsecc38.gob.mx>

Fecha Ingreso	Cargo	Nivel Tabular	Tipo Empleado	Unidad
01-feb.-2024	PERSONAL DE ENFERMERIA	ENFERMERO GENERAL A	BASE	CLINICA

SERVICIO MÉDICO DE LOS TRABAJADORES DE LA EDUCACIÓN

SISTEMA INTEGRAL DE ADMINISTRACIÓN DE PERSONAL - Directorio de Servidores Públicos

Responsable de Generar la Información: Dirección General de Área de Recursos Humanos

Fecha de actualización y/o revisión: 06/06/2025

Responsable de Actualizar la Información: Unidad de Transparencia

Página: 178

Titular del Organismo: Dr. Jorge Bill Soto Almaguer

Titular de la Unidad de Transparencia: Lic. Daniel de Jesús Borjón Mireles

504305 ZAPATA SAUCEDO MARIA ISABEL

Región LAGUNA

Municipio TORREON

Domicilio Oficial CALLE TRIANA ESQ. NICÉFORO RODRÍGUEZ S/N, TORREÓN, COAHUILA

Teléfono Oficial (01)-871-705-95-50/ (01) 871-730-17-04

Redes sociales oficiales <https://www.facebook.com/servimedisecc38/> <https://twitter.com/SMSecc38>

Dirección electrónica oficial <https://www.smsecc38.gob.mx>

Fecha Ingreso	Cargo	Nivel Tabular	Tipo Empleado	Unidad
01-feb.-2024	PERSONAL DE ENFERMERIA	ENFERMERO GENERAL A	BASE	CLINICA
16-may.-2021	PERSONAL TECNICO	PERS. ENFERMERO GRAL.	SUPLENTE	CLINICA

504354 ANDRADE FRAUSTO MAGALY ANAHI

Región LAGUNA

Municipio TORREON

Domicilio Oficial CALLE TRIANA ESQ. NICÉFORO RODRÍGUEZ S/N, TORREÓN, COAHUILA

Teléfono Oficial (01)-871-705-95-50/ (01) 871-730-17-04

Redes sociales oficiales <https://www.facebook.com/servimedisecc38/> <https://twitter.com/SMSecc38>

Dirección electrónica oficial <https://www.smsecc38.gob.mx>

Fecha Ingreso	Cargo	Nivel Tabular	Tipo Empleado	Unidad
01-feb.-2024	PERSONAL TECNICO	TRABAJADOR SOCIAL	BASE	CLINICA

504364 HERNANDEZ TREJO LORENA

Región LAGUNA

Municipio TORREON

Domicilio Oficial CALLE TRIANA ESQ. NICÉFORO RODRÍGUEZ S/N, TORREÓN, COAHUILA

Teléfono Oficial (01)-871-705-95-50/ (01) 871-730-17-04

Redes sociales oficiales <https://www.facebook.com/servimedisecc38/> <https://twitter.com/SMSecc38>

Dirección electrónica oficial <https://www.smsecc38.gob.mx>

Fecha Ingreso	Cargo	Nivel Tabular	Tipo Empleado	Unidad
16-sep.-2021	PERSONAL MANUAL	OFICIAL DE SERVICIOS GENERALES (A)	BASE	CLINICA

SERVICIO MÉDICO DE LOS TRABAJADORES DE LA EDUCACIÓN

SISTEMA INTEGRAL DE ADMINISTRACIÓN DE PERSONAL - Directorio de Servidores Públicos

Responsable de Generar la Información: Dirección General de Área de Recursos Humanos

Fecha de actualización y/o revisión: 06/06/2025

Responsable de Actualizar la Información: Unidad de Transparencia

Página: 179

Titular del Organismo: Dr. Jorge Bill Soto Almaguer

Titular de la Unidad de Transparencia: Lic. Daniel de Jesús Borjón Mireles



504365 GUZMAN JARAMILLO ALTAGRACIA

Región LAGUNA

Municipio TORREON

Domicilio Oficial CALLE TRIANA ESQ. NICÉFORO RODRÍGUEZ S/N, TORREÓN, COAHUILA

Teléfono Oficial (01)-871-705-95-50/ (01) 871-730-17-04

Redes sociales oficiales <https://www.facebook.com/servimedisecc38/> <https://twitter.com/SMSecc38>

Dirección electrónica oficial <https://www.smsecc38.gob.mx>

Fecha Ingreso	Cargo	Nivel Tabular	Tipo Empleado	Unidad
16-sep.-2021	PERSONAL MANUAL	OFICIAL DE SERVICIOS GENERALES (A)	BASE	CLINICA



504844 MARTINEZ IBARRA ANNA KAREN

Región LAGUNA

Municipio TORREON

Domicilio Oficial CALLE TRIANA ESQ. NICÉFORO RODRÍGUEZ S/N, TORREÓN, COAHUILA

Teléfono Oficial (01)-871-705-95-50/ (01) 871-730-17-04

Redes sociales oficiales <https://www.facebook.com/servimedisecc38/> <https://twitter.com/SMSecc38>

Dirección electrónica oficial <https://www.smsecc38.gob.mx>

Fecha Ingreso	Cargo	Nivel Tabular	Tipo Empleado	Unidad
21-nov.-2023	PERSONAL TECNICO	PERS. AUXILIAR DE ENFERMERIA	SUPLENTE	CLINICA



101022 MACIAS DIAZ DORA ALICIA

Región LAGUNA

Municipio TORREON

Domicilio Oficial CALLE TRIANA ESQ. NICÉFORO RODRÍGUEZ S/N, TORREÓN, COAHUILA

Teléfono Oficial (01)-871-705-95-50/ (01) 871-730-17-04

Redes sociales oficiales <https://www.facebook.com/servimedisecc38/> <https://twitter.com/SMSecc38>

Dirección electrónica oficial <https://www.smsecc38.gob.mx>

Fecha Ingreso	Cargo	Nivel Tabular	Tipo Empleado	Unidad
15-mar.-1988	PERSONAL MEDICO	MEDICO GENERAL	BASE	MEDICOS

SERVICIO MÉDICO DE LOS TRABAJADORES DE LA EDUCACIÓN

SISTEMA INTEGRAL DE ADMINISTRACIÓN DE PERSONAL - Directorio de Servidores Públicos

Responsable de Generar la Información: Dirección General de Área de Recursos Humanos

Fecha de actualización y/o revisión: 06/06/2025

Responsable de Actualizar la Información: Unidad de Transparencia

Página: 180

Titular del Organismo: Dr. Jorge Bill Soto Almaguer

Titular de la Unidad de Transparencia: Lic. Daniel de Jesús Borjón Mireles



200625 VELAZQUEZ CASTAÑEDA RICARDO ALBERTO

Región LAGUNA

Municipio TORREON

Domicilio Oficial CALLE TRIANA ESQ. NICÉFORO RODRÍGUEZ S/N, TORREÓN, COAHUILA

Teléfono Oficial (01)-871-705-95-50/ (01) 871-730-17-04

Redes sociales oficiales <https://www.facebook.com/servimedisecc38/> <https://twitter.com/SMSecc38>

Dirección electrónica oficial <https://www.smsecc38.gob.mx>

Fecha Ingreso	Cargo	Nivel Tabular	Tipo Empleado	Unidad
01-jul.-2006	PERSONAL MEDICO	MEDICO ESPECIALISTA	BASE	MEDICOS
16-ago.-1993	PERSONAL MEDICO	MEDICO ESPECIALISTA	EVENTUAL	MEDICOS
16-jun.-2017	PERSONAL MEDICO	MEDICO ESPECIALISTA	SUPLENTE	MEDICOS



200628 FERNANDEZ GONZALEZ ELENA MARIA

Región LAGUNA

Municipio TORREON

Domicilio Oficial CALLE TRIANA ESQ. NICÉFORO RODRÍGUEZ S/N, TORREÓN, COAHUILA

Teléfono Oficial (01)-871-705-95-50/ (01) 871-730-17-04

Redes sociales oficiales <https://www.facebook.com/servimedisecc38/> <https://twitter.com/SMSecc38>

Dirección electrónica oficial <https://www.smsecc38.gob.mx>

Fecha Ingreso	Cargo	Nivel Tabular	Tipo Empleado	Unidad
01-jul.-2006	PERSONAL MEDICO	MEDICO ESPECIALISTA	BASE	MEDICOS
16-ago.-1993	PERSONAL MEDICO	MEDICO ESPECIALISTA	EVENTUAL	MEDICOS



200629 RUIZ SERNA NORMA CONSUELO

Región LAGUNA

Municipio TORREON

Domicilio Oficial CALLE TRIANA ESQ. NICÉFORO RODRÍGUEZ S/N, TORREÓN, COAHUILA

Teléfono Oficial (01)-871-705-95-50/ (01) 871-730-17-04

Redes sociales oficiales <https://www.facebook.com/servimedisecc38/> <https://twitter.com/SMSecc38>

Dirección electrónica oficial <https://www.smsecc38.gob.mx>

Fecha Ingreso	Cargo	Nivel Tabular	Tipo Empleado	Unidad
01-may.-2006	PERSONAL MEDICO	MEDICO ESPECIALISTA	BASE	MEDICOS

SERVICIO MÉDICO DE LOS TRABAJADORES DE LA EDUCACIÓN

SISTEMA INTEGRAL DE ADMINISTRACIÓN DE PERSONAL - Directorio de Servidores Públicos

Responsable de Generar la Información: Dirección General de Área de Recursos Humanos

Fecha de actualización y/o revisión: 06/06/2025

Responsable de Actualizar la Información: Unidad de Transparencia

Página: 181

Titular del Organismo: Dr. Jorge Bill Soto Almaguer

Titular de la Unidad de Transparencia: Lic. Daniel de Jesús Borjón Mireles



200642 GALLEGOS BECERRA FRANCISCO JAVIER

Región LAGUNA

Municipio TORREON

Domicilio Oficial CALLE TRIANA ESQ. NICÉFORO RODRÍGUEZ S/N, TORREÓN, COAHUILA

Teléfono Oficial (01)-871-705-95-50/ (01) 871-730-17-04

Redes sociales oficiales <https://www.facebook.com/servimedisecc38/> <https://twitter.com/SMSecc38>

Dirección electrónica oficial <https://www.smsecc38.gob.mx>

Fecha Ingreso	Cargo	Nivel Tabular	Tipo Empleado	Unidad
01-sep.-2002	PERSONAL MEDICO	MEDICO ESPECIALISTA	BASE	MEDICOS
16-ago.-1993	PERSONAL MEDICO	MEDICO ESPECIALISTA	EVENTUAL	MEDICOS

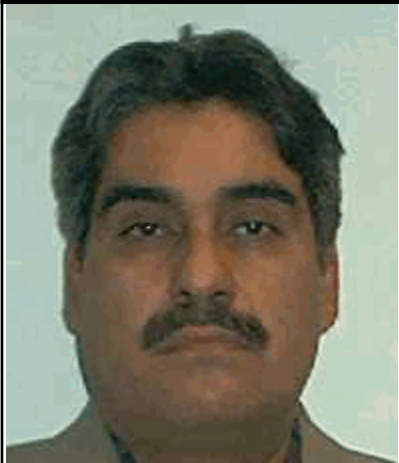

200679 CANDELAS RANGEL JOSE ANTONIO

Región LAGUNA

Municipio TORREON

Domicilio Oficial CALLE TRIANA ESQ. NICÉFORO RODRÍGUEZ S/N, TORREÓN, COAHUILA

Teléfono Oficial (01)-871-705-95-50/ (01) 871-730-17-04

Redes sociales oficiales <https://www.facebook.com/servimedisecc38/> <https://twitter.com/SMSecc38>

Dirección electrónica oficial <https://www.smsecc38.gob.mx>

Fecha Ingreso	Cargo	Nivel Tabular	Tipo Empleado	Unidad
01-dic.-2006	PERSONAL MEDICO	MEDICO ESPECIALISTA	BASE	MEDICOS
16-ene.-1994	PERSONAL MEDICO	MEDICO ESPECIALISTA	EVENTUAL	MEDICOS



200680 JIMENEZ GUERRERO VIRGINIA

Región LAGUNA

Municipio TORREON

Domicilio Oficial CALLE TRIANA ESQ. NICÉFORO RODRÍGUEZ S/N, TORREÓN, COAHUILA

Teléfono Oficial (01)-871-705-95-50/ (01) 871-730-17-04

Redes sociales oficiales <https://www.facebook.com/servimedisecc38/> <https://twitter.com/SMSecc38>

Dirección electrónica oficial <https://www.smsecc38.gob.mx>

Fecha Ingreso	Cargo	Nivel Tabular	Tipo Empleado	Unidad
16-feb.-2017	PERSONAL MEDICO	MEDICO GENERAL	BASE	MEDICOS

SERVICIO MÉDICO DE LOS TRABAJADORES DE LA EDUCACIÓN

SISTEMA INTEGRAL DE ADMINISTRACIÓN DE PERSONAL - Directorio de Servidores Públicos

Responsable de Generar la Información: Dirección General de Área de Recursos Humanos

Fecha de actualización y/o revisión: 06/06/2025

Responsable de Actualizar la Información: Unidad de Transparencia

Página: 182

Titular del Organismo: Dr. Jorge Bill Soto Almaguer

Titular de la Unidad de Transparencia: Lic. Daniel de Jesús Borjón Mireles

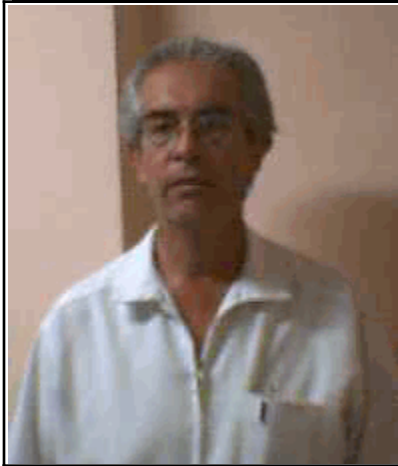

200808 VILLAFANA ALVAREZ JOSE LUIS

Región LAGUNA

Municipio TORREON

Domicilio Oficial CALLE TRIANA ESQ. NICÉFORO RODRÍGUEZ S/N, TORREÓN, COAHUILA

Teléfono Oficial (01)-871-705-95-50/ (01) 871-730-17-04

Redes sociales oficiales <https://www.facebook.com/servimedisecc38/> <https://twitter.com/SMSecc38>

Dirección electrónica oficial <https://www.smsecc38.gob.mx>

Fecha Ingreso	Cargo	Nivel Tabular	Tipo Empleado	Unidad
01-mar.-2006	PERSONAL MEDICO	MEDICO ESPECIALISTA	BASE	MEDICOS
16-jun.-1995	PERSONAL MEDICO	MEDICO ESPECIALISTA	EVENTUAL	MEDICOS



200809 OLAZABAL CENICEROS EDUARDO RAFAEL

Región LAGUNA

Municipio TORREON

Domicilio Oficial CALLE TRIANA ESQ. NICÉFORO RODRÍGUEZ S/N, TORREÓN, COAHUILA

Teléfono Oficial (01)-871-705-95-50/ (01) 871-730-17-04

Redes sociales oficiales <https://www.facebook.com/servimedisecc38/> <https://twitter.com/SMSecc38>

Dirección electrónica oficial <https://www.smsecc38.gob.mx>

Fecha Ingreso	Cargo	Nivel Tabular	Tipo Empleado	Unidad
01-may.-2005	PERSONAL MEDICO	MEDICO ESPECIALISTA	BASE	MEDICOS

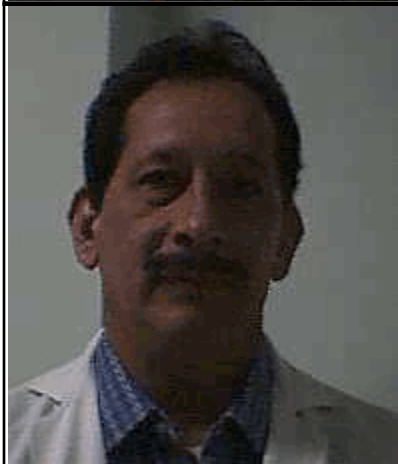

200893 ARREDONDO NAVARRO HECTOR ISAIAS

Región LAGUNA

Municipio TORREON

Domicilio Oficial CALLE TRIANA ESQ. NICÉFORO RODRÍGUEZ S/N, TORREÓN, COAHUILA

Teléfono Oficial (01)-871-705-95-50/ (01) 871-730-17-04

Redes sociales oficiales <https://www.facebook.com/servimedisecc38/> <https://twitter.com/SMSecc38>

Dirección electrónica oficial <https://www.smsecc38.gob.mx>

Fecha Ingreso	Cargo	Nivel Tabular	Tipo Empleado	Unidad
01-may.-2005	PERSONAL MEDICO	MEDICO GENERAL	BASE	MEDICOS

SERVICIO MÉDICO DE LOS TRABAJADORES DE LA EDUCACIÓN

SISTEMA INTEGRAL DE ADMINISTRACIÓN DE PERSONAL - Directorio de Servidores Públicos

Responsable de Generar la Información: Dirección General de Área de Recursos Humanos

Fecha de actualización y/o revisión: 06/06/2025

Responsable de Actualizar la Información: Unidad de Transparencia

Página: 183

Titular del Organismo: Dr. Jorge Bill Soto Almaguer

Titular de la Unidad de Transparencia: Lic. Daniel de Jesús Borjón Mireles

200964 GRIJALVA FERNANDEZ SANTIAGO

Región LAGUNA

Municipio TORREON

Domicilio Oficial CALLE TRIANA ESQ. NICÉFORO RODRÍGUEZ S/N, TORREÓN, COAHUILA

Teléfono Oficial (01)-871-705-95-50/ (01) 871-730-17-04

Redes sociales oficiales <https://www.facebook.com/servimedisecc38/> <https://twitter.com/SMSecc38>

Dirección electrónica oficial <https://www.smsecc38.gob.mx>

Fecha Ingreso
16-abr.-2007

Cargo
PERSONAL MEDICO

Nivel Tabular
MEDICO ESPECIALISTA

Tipo Empleado
BASE

Unidad
MEDICOS

200967 HERNANDEZ FLORES JUAN GERARDO

Región LAGUNA

Municipio TORREON

Domicilio Oficial CALLE TRIANA ESQ. NICÉFORO RODRÍGUEZ S/N, TORREÓN, COAHUILA

Teléfono Oficial (01)-871-705-95-50/ (01) 871-730-17-04

Redes sociales oficiales <https://www.facebook.com/servimedisecc38/> <https://twitter.com/SMSecc38>

Dirección electrónica oficial <https://www.smsecc38.gob.mx>

Fecha Ingreso
16-abr.-2007

Cargo
PERSONAL MEDICO

Nivel Tabular
MEDICO ESPECIALISTA

Tipo Empleado
BASE

Unidad
MEDICOS

200968 ORTA FLORES IRMA

Región LAGUNA

Municipio TORREON

Domicilio Oficial CALLE TRIANA ESQ. NICÉFORO RODRÍGUEZ S/N, TORREÓN, COAHUILA

Teléfono Oficial (01)-871-705-95-50/ (01) 871-730-17-04

Redes sociales oficiales <https://www.facebook.com/servimedisecc38/> <https://twitter.com/SMSecc38>

Dirección electrónica oficial <https://www.smsecc38.gob.mx>

Fecha Ingreso
16-abr.-2007

Cargo
PERSONAL MEDICO

Nivel Tabular
MEDICO ESPECIALISTA

Tipo Empleado
BASE

Unidad
MEDICOS

SERVICIO MÉDICO DE LOS TRABAJADORES DE LA EDUCACIÓN

SISTEMA INTEGRAL DE ADMINISTRACIÓN DE PERSONAL - Directorio de Servidores Públicos

Responsable de Generar la Información: Dirección General de Área de Recursos Humanos

Fecha de actualización y/o revisión: 06/06/2025

Responsable de Actualizar la Información: Unidad de Transparencia

Página: 184

Titular del Organismo: Dr. Jorge Bill Soto Almaguer

Titular de la Unidad de Transparencia: Lic. Daniel de Jesús Borjón Mireles

201011 DE LA O BAUTISTA ROBERTO

Región LAGUNA

Municipio TORREON

Domicilio Oficial CALLE TRIANA ESQ. NICÉFORO RODRÍGUEZ S/N, TORREÓN, COAHUILA

Teléfono Oficial (01)-871-705-95-50/ (01) 871-730-17-04

Redes sociales oficiales <https://www.facebook.com/servimedisecc38/> <https://twitter.com/SMSecc38>

Dirección electrónica oficial <https://www.smsecc38.gob.mx>

Fecha Ingreso	Cargo	Nivel Tabular	Tipo Empleado	Unidad
16-abr.-2007	PERSONAL MEDICO	MEDICO GENERAL	BASE	MEDICOS

201077 MARQUEZ SALDAÑA ROBERTO

Región LAGUNA

Municipio TORREON

Domicilio Oficial CALLE TRIANA ESQ. NICÉFORO RODRÍGUEZ S/N, TORREÓN, COAHUILA

Teléfono Oficial (01)-871-705-95-50/ (01) 871-730-17-04

Redes sociales oficiales <https://www.facebook.com/servimedisecc38/> <https://twitter.com/SMSecc38>

Dirección electrónica oficial <https://www.smsecc38.gob.mx>

Fecha Ingreso	Cargo	Nivel Tabular	Tipo Empleado	Unidad
16-abr.-2007	PERSONAL MEDICO	MEDICO ESPECIALISTA	BASE	MEDICOS
27-jul.-1998	PERSONAL MEDICO	MEDICO ESPECIALISTA	EVENTUAL	MEDICOS

201272 TORRES ORTEGA FRANCISCO JAVIER

Región LAGUNA

Municipio TORREON

Domicilio Oficial CALLE TRIANA ESQ. NICÉFORO RODRÍGUEZ S/N, TORREÓN, COAHUILA

Teléfono Oficial (01)-871-705-95-50/ (01) 871-730-17-04

Redes sociales oficiales <https://www.facebook.com/servimedisecc38/> <https://twitter.com/SMSecc38>

Dirección electrónica oficial <https://www.smsecc38.gob.mx>

Fecha Ingreso	Cargo	Nivel Tabular	Tipo Empleado	Unidad
01-may.-2006	PERSONAL MEDICO	MEDICO GENERAL	BASE	MEDICOS

SERVICIO MÉDICO DE LOS TRABAJADORES DE LA EDUCACIÓN

SISTEMA INTEGRAL DE ADMINISTRACIÓN DE PERSONAL - Directorio de Servidores Públicos

Responsable de Generar la Información: Dirección General de Área de Recursos Humanos

Fecha de actualización y/o revisión: 06/06/2025

Responsable de Actualizar la Información: Unidad de Transparencia

Página: 185

Titular del Organismo: Dr. Jorge Bill Soto Almaguer

Titular de la Unidad de Transparencia: Lic. Daniel de Jesús Borjón Mireles



201273 OLAGUE RODRIGUEZ BLANCA CONSUELO

Región LAGUNA

Municipio TORREON

Domicilio Oficial CALLE TRIANA ESQ. NICÉFORO RODRÍGUEZ S/N, TORREÓN, COAHUILA

Teléfono Oficial (01)-871-705-95-50/ (01) 871-730-17-04

Redes sociales oficiales <https://www.facebook.com/servimedisecc38/> <https://twitter.com/SMSecc38>

Dirección electrónica oficial <https://www.smsecc38.gob.mx>

Fecha Ingreso	Cargo	Nivel Tabular	Tipo Empleado	Unidad
16-sep.-2010	PERSONAL MEDICO	MEDICO GENERAL	BASE	MEDICOS



201279 CAMPOS FONG JORGE MARIO

Región LAGUNA

Municipio TORREON

Domicilio Oficial CALLE TRIANA ESQ. NICÉFORO RODRÍGUEZ S/N, TORREÓN, COAHUILA

Teléfono Oficial (01)-871-705-95-50/ (01) 871-730-17-04

Redes sociales oficiales <https://www.facebook.com/servimedisecc38/> <https://twitter.com/SMSecc38>

Dirección electrónica oficial <https://www.smsecc38.gob.mx>

Fecha Ingreso	Cargo	Nivel Tabular	Tipo Empleado	Unidad
16-nov.-2011	PERSONAL MEDICO	MEDICO ESPECIALISTA	BASE	MEDICOS



201280 GUIOT MATUS LUIS OCTAVIO

Región LAGUNA

Municipio TORREON

Domicilio Oficial CALLE TRIANA ESQ. NICÉFORO RODRÍGUEZ S/N, TORREÓN, COAHUILA

Teléfono Oficial (01)-871-705-95-50/ (01) 871-730-17-04

Redes sociales oficiales <https://www.facebook.com/servimedisecc38/> <https://twitter.com/SMSecc38>

Dirección electrónica oficial <https://www.smsecc38.gob.mx>

Fecha Ingreso	Cargo	Nivel Tabular	Tipo Empleado	Unidad
16-sep.-2010	PERSONAL MEDICO	MEDICO ESPECIALISTA	BASE	MEDICOS
01-jul.-2016	PERSONAL MEDICO	MEDICO ESPECIALISTA	SUPLENTE	MEDICOS

SERVICIO MÉDICO DE LOS TRABAJADORES DE LA EDUCACIÓN

SISTEMA INTEGRAL DE ADMINISTRACIÓN DE PERSONAL - Directorio de Servidores Públicos

Responsable de Generar la Información: Dirección General de Área de Recursos Humanos

Fecha de actualización y/o revisión: 06/06/2025

Responsable de Actualizar la Información: Unidad de Transparencia

Página: 186

Titular del Organismo: Dr. Jorge Bill Soto Almaguer

Titular de la Unidad de Transparencia: Lic. Daniel de Jesús Borjón Mireles



201282 ESPARZA RAMIREZ FRANCISCO JAVIER

Región LAGUNA

Municipio TORREON

Domicilio Oficial CALLE TRIANA ESQ. NICÉFORO RODRÍGUEZ S/N, TORREÓN, COAHUILA

Teléfono Oficial (01)-871-705-95-50/ (01) 871-730-17-04

Redes sociales oficiales <https://www.facebook.com/servimedisecc38/> <https://twitter.com/SMSecc38>

Dirección electrónica oficial <https://www.smsecc38.gob.mx>

Fecha Ingreso	Cargo	Nivel Tabular	Tipo Empleado	Unidad
16-feb.-2009	PERSONAL MEDICO	MEDICO ESPECIALISTA	BASE	MEDICOS



201283 RAMIREZ DIAZ MARIA DE LA LUZ

Región LAGUNA

Municipio TORREON

Domicilio Oficial CALLE TRIANA ESQ. NICÉFORO RODRÍGUEZ S/N, TORREÓN, COAHUILA

Teléfono Oficial (01)-871-705-95-50/ (01) 871-730-17-04

Redes sociales oficiales <https://www.facebook.com/servimedisecc38/> <https://twitter.com/SMSecc38>

Dirección electrónica oficial <https://www.smsecc38.gob.mx>

Fecha Ingreso	Cargo	Nivel Tabular	Tipo Empleado	Unidad
16-nov.-2010	PERSONAL MEDICO	MEDICO ESPECIALISTA	BASE	MEDICOS



201561 JIMENEZ ZURITA JESUS MARTIN

Región LAGUNA

Municipio TORREON

Domicilio Oficial CALLE TRIANA ESQ. NICÉFORO RODRÍGUEZ S/N, TORREÓN, COAHUILA

Teléfono Oficial (01)-871-705-95-50/ (01) 871-730-17-04

Redes sociales oficiales <https://www.facebook.com/servimedisecc38/> <https://twitter.com/SMSecc38>

Dirección electrónica oficial <https://www.smsecc38.gob.mx>

Fecha Ingreso	Cargo	Nivel Tabular	Tipo Empleado	Unidad
16-nov.-2011	PERSONAL MEDICO	MEDICO GENERAL	BASE	MEDICOS

SERVICIO MÉDICO DE LOS TRABAJADORES DE LA EDUCACIÓN

SISTEMA INTEGRAL DE ADMINISTRACIÓN DE PERSONAL - Directorio de Servidores Públicos

Responsable de Generar la Información: Dirección General de Área de Recursos Humanos

Fecha de actualización y/o revisión: 06/06/2025

Responsable de Actualizar la Información: Unidad de Transparencia

Página: 187

Titular del Organismo: Dr. Jorge Bill Soto Almaguer

Titular de la Unidad de Transparencia: Lic. Daniel de Jesús Borjón Mireles



201651 RIVERA CASTILLO FRANCISCO JAVIER

Región LAGUNA

Municipio TORREON

Domicilio Oficial CALLE TRIANA ESQ. NICÉFORO RODRÍGUEZ S/N, TORREÓN, COAHUILA

Teléfono Oficial (01)-871-705-95-50/ (01) 871-730-17-04

Redes sociales oficiales <https://www.facebook.com/servimedisecc38/> <https://twitter.com/SMSecc38>

Dirección electrónica oficial <https://www.smsecc38.gob.mx>

Fecha Ingreso	Cargo	Nivel Tabular	Tipo Empleado	Unidad
16-nov.-2011	PERSONAL MEDICO	MEDICO ESPECIALISTA	BASE	MEDICOS
01-nov.-2001	PERSONAL MEDICO	MEDICO ESPECIALISTA	EVENTUAL	MEDICOS

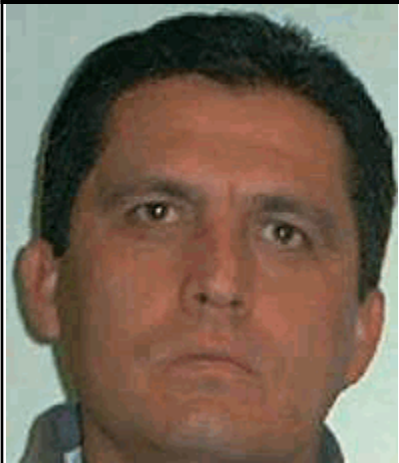

201657 SALAZAR CHAVIRA JOSE LUIS

Región LAGUNA

Municipio TORREON

Domicilio Oficial CALLE TRIANA ESQ. NICÉFORO RODRÍGUEZ S/N, TORREÓN, COAHUILA

Teléfono Oficial (01)-871-705-95-50/ (01) 871-730-17-04

Redes sociales oficiales <https://www.facebook.com/servimedisecc38/> <https://twitter.com/SMSecc38>

Dirección electrónica oficial <https://www.smsecc38.gob.mx>

Fecha Ingreso	Cargo	Nivel Tabular	Tipo Empleado	Unidad
01-mar.-2015	PERSONAL MEDICO	MEDICO ESPECIALISTA	BASE	MEDICOS
01-nov.-2001	PERSONAL MEDICO	MEDICO ESPECIALISTA	EVENTUAL	MEDICOS



201717 CARDENAS DEL VALLE ROBERTO FRANCISCO

Región LAGUNA

Municipio TORREON

Domicilio Oficial CALLE TRIANA ESQ. NICÉFORO RODRÍGUEZ S/N, TORREÓN, COAHUILA

Teléfono Oficial (01)-871-705-95-50/ (01) 871-730-17-04

Redes sociales oficiales <https://www.facebook.com/servimedisecc38/> <https://twitter.com/SMSecc38>

Dirección electrónica oficial <https://www.smsecc38.gob.mx>

Fecha Ingreso	Cargo	Nivel Tabular	Tipo Empleado	Unidad
01-mar.-2015	PERSONAL MEDICO	MEDICO ESPECIALISTA	BASE	MEDICOS

SERVICIO MÉDICO DE LOS TRABAJADORES DE LA EDUCACIÓN

SISTEMA INTEGRAL DE ADMINISTRACIÓN DE PERSONAL - Directorio de Servidores Públicos

Responsable de Generar la Información: Dirección General de Área de Recursos Humanos

Fecha de actualización y/o revisión: 06/06/2025

Responsable de Actualizar la Información: Unidad de Transparencia

Página: 188

Titular del Organismo: Dr. Jorge Bill Soto Almaguer

Titular de la Unidad de Transparencia: Lic. Daniel de Jesús Borjón Mireles



201876 RIVERA HERNANDEZ HUGO

Región LAGUNA

Municipio TORREON

Domicilio Oficial CALLE TRIANA ESQ. NICÉFORO RODRÍGUEZ S/N, TORREÓN, COAHUILA

Teléfono Oficial (01)-871-705-95-50/ (01) 871-730-17-04

Redes sociales oficiales <https://www.facebook.com/servimedisecc38/> <https://twitter.com/SMSecc38>

Dirección electrónica oficial <https://www.smsecc38.gob.mx>

Fecha Ingreso	Cargo	Nivel Tabular	Tipo Empleado	Unidad
01-may.-2021	PERSONAL MEDICO	MEDICO ESPECIALISTA	BASE	MEDICOS



201896 DIAZ DE LEON SEGURA GUILLERMO

Región LAGUNA

Municipio TORREON

Domicilio Oficial CALLE TRIANA ESQ. NICÉFORO RODRÍGUEZ S/N, TORREÓN, COAHUILA

Teléfono Oficial (01)-871-705-95-50/ (01) 871-730-17-04

Redes sociales oficiales <https://www.facebook.com/servimedisecc38/> <https://twitter.com/SMSecc38>

Dirección electrónica oficial <https://www.smsecc38.gob.mx>

Fecha Ingreso	Cargo	Nivel Tabular	Tipo Empleado	Unidad
16-sep.-2010	PERSONAL MEDICO	MEDICO ESPECIALISTA	BASE	MEDICOS



201910 PEREZ GONZALEZ ADRIANA

Región LAGUNA

Municipio TORREON

Domicilio Oficial CALLE TRIANA ESQ. NICÉFORO RODRÍGUEZ S/N, TORREÓN, COAHUILA

Teléfono Oficial (01)-871-705-95-50/ (01) 871-730-17-04

Redes sociales oficiales <https://www.facebook.com/servimedisecc38/> <https://twitter.com/SMSecc38>

Dirección electrónica oficial <https://www.smsecc38.gob.mx>

Fecha Ingreso	Cargo	Nivel Tabular	Tipo Empleado	Unidad
16-nov.-2010	PERSONAL MEDICO	MEDICO GENERAL	BASE	MEDICOS
16-nov.-1997	PERSONAL MEDICO	MEDICO GENERAL	COMISIONADO	MEDICOS

SERVICIO MÉDICO DE LOS TRABAJADORES DE LA EDUCACIÓN

SISTEMA INTEGRAL DE ADMINISTRACIÓN DE PERSONAL - Directorio de Servidores Públicos

Responsable de Generar la Información: Dirección General de Área de Recursos Humanos

Fecha de actualización y/o revisión: 06/06/2025

Responsable de Actualizar la Información: Unidad de Transparencia

Página: 189

Titular del Organismo: Dr. Jorge Bill Soto Almaguer

Titular de la Unidad de Transparencia: Lic. Daniel de Jesús Borjón Mireles



202422 ACEVEDO AGUIRRE CARLOS ENRIQUE

Región LAGUNA

Municipio TORREON

Domicilio Oficial CALLE TRIANA ESQ. NICÉFORO RODRÍGUEZ S/N, TORREÓN, COAHUILA

Teléfono Oficial (01)-871-705-95-50/ (01) 871-730-17-04

Redes sociales oficiales <https://www.facebook.com/servimedisecc38/> <https://twitter.com/SMSecc38>

Dirección electrónica oficial <https://www.smsecc38.gob.mx>

Fecha Ingreso	Cargo	Nivel Tabular	Tipo Empleado	Unidad
01-jul.-2022	PERSONAL MEDICO	MEDICO ESPECIALISTA	BASE	MEDICOS



300189 CONTRERAS RAYAS JAVIER

Región LAGUNA

Municipio TORREON

Domicilio Oficial CALLE TRIANA ESQ. NICÉFORO RODRÍGUEZ S/N, TORREÓN, COAHUILA

Teléfono Oficial (01)-871-705-95-50/ (01) 871-730-17-04

Redes sociales oficiales <https://www.facebook.com/servimedisecc38/> <https://twitter.com/SMSecc38>

Dirección electrónica oficial <https://www.smsecc38.gob.mx>

Fecha Ingreso	Cargo	Nivel Tabular	Tipo Empleado	Unidad
01-mar.-2015	PERSONAL MEDICO	MEDICO ESPECIALISTA	BASE	MEDICOS

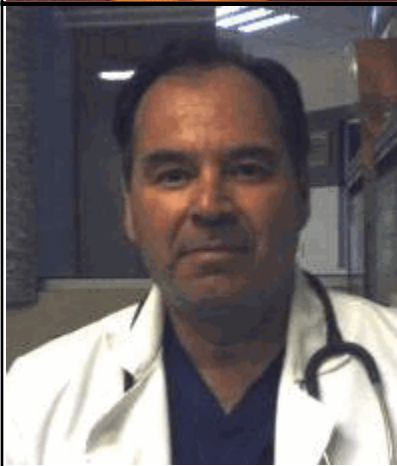

300400 ORDUÑA PADILLA JOSE JAVIER

Región LAGUNA

Municipio TORREON

Domicilio Oficial CALLE TRIANA ESQ. NICÉFORO RODRÍGUEZ S/N, TORREÓN, COAHUILA

Teléfono Oficial (01)-871-705-95-50/ (01) 871-730-17-04

Redes sociales oficiales <https://www.facebook.com/servimedisecc38/> <https://twitter.com/SMSecc38>

Dirección electrónica oficial <https://www.smsecc38.gob.mx>

Fecha Ingreso	Cargo	Nivel Tabular	Tipo Empleado	Unidad
01-may.-2021	PERSONAL MEDICO	MEDICO ESPECIALISTA	BASE	MEDICOS

SERVICIO MÉDICO DE LOS TRABAJADORES DE LA EDUCACIÓN

SISTEMA INTEGRAL DE ADMINISTRACIÓN DE PERSONAL - Directorio de Servidores Públicos

Responsable de Generar la Información: Dirección General de Área de Recursos Humanos

Fecha de actualización y/o revisión: 06/06/2025

Responsable de Actualizar la Información: Unidad de Transparencia

Página: 190

Titular del Organismo: Dr. Jorge Bill Soto Almaguer

Titular de la Unidad de Transparencia: Lic. Daniel de Jesús Borjón Mireles



300632 GOMEZ ALVARADO ALEJANDRO

Región LAGUNA

Municipio TORREON

Domicilio Oficial CALLE TRIANA ESQ. NICÉFORO RODRÍGUEZ S/N, TORREÓN, COAHUILA

Teléfono Oficial (01)-871-705-95-50/ (01) 871-730-17-04

Redes sociales oficiales <https://www.facebook.com/servimedisecc38/> <https://twitter.com/SMSecc38>

Dirección electrónica oficial <https://www.smsecc38.gob.mx>

Fecha Ingreso	Cargo	Nivel Tabular	Tipo Empleado	Unidad
01-mar.-2015	PERSONAL MEDICO	MEDICO ESPECIALISTA	BASE	MEDICOS

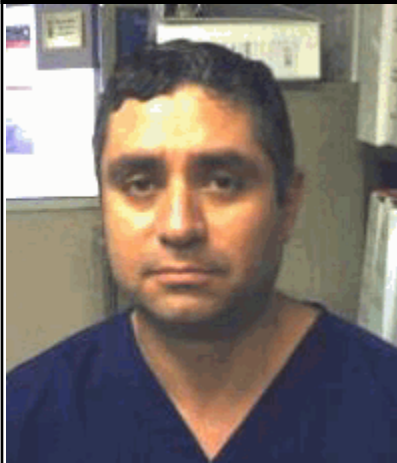

300917 PADRELIN JOSE ANTONIO

Región LAGUNA

Municipio TORREON

Domicilio Oficial CALLE TRIANA ESQ. NICÉFORO RODRÍGUEZ S/N, TORREÓN, COAHUILA

Teléfono Oficial (01)-871-705-95-50/ (01) 871-730-17-04

Redes sociales oficiales <https://www.facebook.com/servimedisecc38/> <https://twitter.com/SMSecc38>

Dirección electrónica oficial <https://www.smsecc38.gob.mx>

Fecha Ingreso	Cargo	Nivel Tabular	Tipo Empleado	Unidad
01-mar.-2015	PERSONAL MEDICO	MEDICO ESPECIALISTA	BASE	MEDICOS
16-dic.-2012	PERSONAL MEDICO	MEDICO ESPECIALISTA	BASE	MEDICOS



301419 PERAZA MARTINEZ LUIS

Región LAGUNA

Municipio TORREON

Domicilio Oficial CALLE TRIANA ESQ. NICÉFORO RODRÍGUEZ S/N, TORREÓN, COAHUILA

Teléfono Oficial (01)-871-705-95-50/ (01) 871-730-17-04

Redes sociales oficiales <https://www.facebook.com/servimedisecc38/> <https://twitter.com/SMSecc38>

Dirección electrónica oficial <https://www.smsecc38.gob.mx>

Fecha Ingreso	Cargo	Nivel Tabular	Tipo Empleado	Unidad
01-may.-2021	PERSONAL MEDICO	MEDICO ESPECIALISTA	BASE	MEDICOS

SERVICIO MÉDICO DE LOS TRABAJADORES DE LA EDUCACIÓN

SISTEMA INTEGRAL DE ADMINISTRACIÓN DE PERSONAL - Directorio de Servidores Públicos

Responsable de Generar la Información: Dirección General de Área de Recursos Humanos

Fecha de actualización y/o revisión: 06/06/2025

Responsable de Actualizar la Información: Unidad de Transparencia

Página: 191

Titular del Organismo: Dr. Jorge Bill Soto Almaguer

Titular de la Unidad de Transparencia: Lic. Daniel de Jesús Borjón Mireles

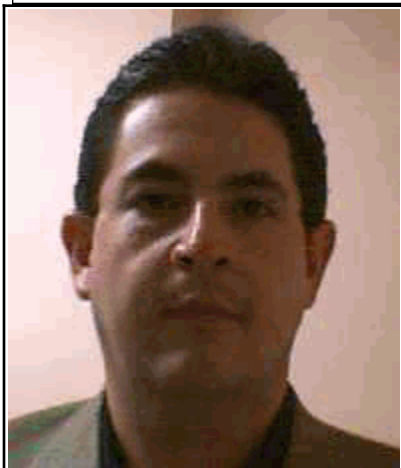

301432 CASTILLA VILLEGAS ALBERTO

Región LAGUNA

Municipio TORREON

Domicilio Oficial CALLE TRIANA ESQ. NICÉFORO RODRÍGUEZ S/N, TORREÓN, COAHUILA

Teléfono Oficial (01)-871-705-95-50/ (01) 871-730-17-04

Redes sociales oficiales <https://www.facebook.com/servimedisecc38/> <https://twitter.com/SMSecc38>

Dirección electrónica oficial <https://www.smsecc38.gob.mx>

Fecha Ingreso	Cargo	Nivel Tabular	Tipo Empleado	Unidad
16-feb.-2017	PERSONAL MEDICO	MEDICO ESPECIALISTA	BASE	MEDICOS
16-sep.-2006	PERSONAL MEDICO	MEDICO ESPECIALISTA	EVENTUAL	MEDICOS
16-mar.-2023	PERSONAL MEDICO	MEDICO ESPECIALISTA	SUPLENTE	MEDICOS



301964 CORONADO GONZALEZ JUAN JAVIER

Región LAGUNA

Municipio TORREON

Domicilio Oficial CALLE TRIANA ESQ. NICÉFORO RODRÍGUEZ S/N, TORREÓN, COAHUILA

Teléfono Oficial (01)-871-705-95-50/ (01) 871-730-17-04

Redes sociales oficiales <https://www.facebook.com/servimedisecc38/> <https://twitter.com/SMSecc38>

Dirección electrónica oficial <https://www.smsecc38.gob.mx>

Fecha Ingreso	Cargo	Nivel Tabular	Tipo Empleado	Unidad
16-feb.-2017	PERSONAL MEDICO	MEDICO GENERAL	BASE	MEDICOS



302348 HINOJO RIVAS EDUARDO

Región LAGUNA

Municipio TORREON

Domicilio Oficial CALLE TRIANA ESQ. NICÉFORO RODRÍGUEZ S/N, TORREÓN, COAHUILA

Teléfono Oficial (01)-871-705-95-50/ (01) 871-730-17-04

Redes sociales oficiales <https://www.facebook.com/servimedisecc38/> <https://twitter.com/SMSecc38>

Dirección electrónica oficial <https://www.smsecc38.gob.mx>

Fecha Ingreso	Cargo	Nivel Tabular	Tipo Empleado	Unidad
16-sep.-2011	PERSONAL MEDICO	MEDICO ESPECIALISTA	BASE	MEDICOS
16-abr.-2008	PERSONAL MEDICO	MEDICO ESPECIALISTA	EVENTUAL	MEDICOS

SERVICIO MÉDICO DE LOS TRABAJADORES DE LA EDUCACIÓN

SISTEMA INTEGRAL DE ADMINISTRACIÓN DE PERSONAL - Directorio de Servidores Públicos

Responsable de Generar la Información: Dirección General de Área de Recursos Humanos

Fecha de actualización y/o revisión: 06/06/2025

Responsable de Actualizar la Información: Unidad de Transparencia

Página: 192

Titular del Organismo: Dr. Jorge Bill Soto Almaguer

Titular de la Unidad de Transparencia: Lic. Daniel de Jesús Borjón Mireles

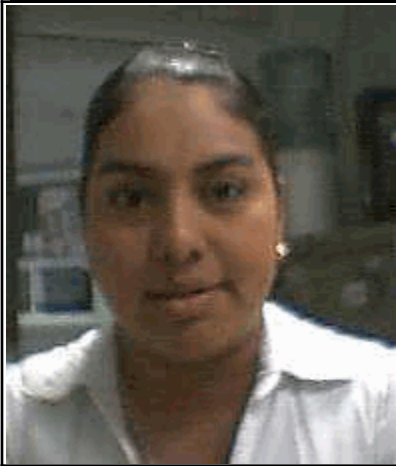

302442 RIVERA ZAPATA BRENDA YADIRA

Región LAGUNA

Municipio TORREON

Domicilio Oficial CALLE TRIANA ESQ. NICÉFORO RODRÍGUEZ S/N, TORREÓN, COAHUILA

Teléfono Oficial (01)-871-705-95-50/ (01) 871-730-17-04

Redes sociales oficiales <https://www.facebook.com/servimedisecc38/> <https://twitter.com/SMSecc38>

Dirección electrónica oficial <https://www.smsecc38.gob.mx>

Fecha Ingreso	Cargo	Nivel Tabular	Tipo Empleado	Unidad
01-mar.-2015	PERSONAL MEDICO	MEDICO GENERAL	BASE	MEDICOS

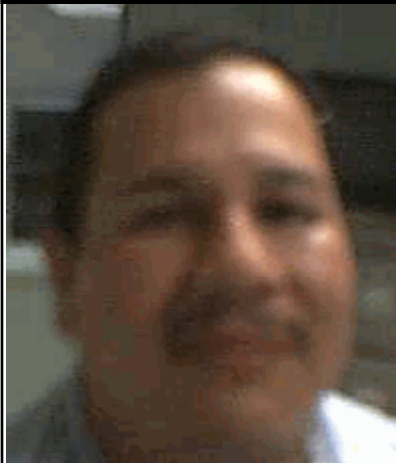

302443 SCHUMM ESPINO ANGEL RUBEN

Región LAGUNA

Municipio TORREON

Domicilio Oficial CALLE TRIANA ESQ. NICÉFORO RODRÍGUEZ S/N, TORREÓN, COAHUILA

Teléfono Oficial (01)-871-705-95-50/ (01) 871-730-17-04

Redes sociales oficiales <https://www.facebook.com/servimedisecc38/> <https://twitter.com/SMSecc38>

Dirección electrónica oficial <https://www.smsecc38.gob.mx>

Fecha Ingreso	Cargo	Nivel Tabular	Tipo Empleado	Unidad
01-mar.-2015	PERSONAL MEDICO	MEDICO ESPECIALISTA	BASE	MEDICOS



303012 ALVAREZ TREVIÑO ROSALINDA

Región LAGUNA

Municipio TORREON

Domicilio Oficial CALLE TRIANA ESQ. NICÉFORO RODRÍGUEZ S/N, TORREÓN, COAHUILA

Teléfono Oficial (01)-871-705-95-50/ (01) 871-730-17-04

Redes sociales oficiales <https://www.facebook.com/servimedisecc38/> <https://twitter.com/SMSecc38>

Dirección electrónica oficial <https://www.smsecc38.gob.mx>

Fecha Ingreso	Cargo	Nivel Tabular	Tipo Empleado	Unidad
16-abr.-2008	PERSONAL MEDICO	MEDICO ESPECIALISTA	BASE	MEDICOS

SERVICIO MÉDICO DE LOS TRABAJADORES DE LA EDUCACIÓN

SISTEMA INTEGRAL DE ADMINISTRACIÓN DE PERSONAL - Directorio de Servidores Públicos

Responsable de Generar la Información: Dirección General de Área de Recursos Humanos

Fecha de actualización y/o revisión: 06/06/2025

Responsable de Actualizar la Información: Unidad de Transparencia

Página: 193

Titular del Organismo: Dr. Jorge Bill Soto Almaguer

Titular de la Unidad de Transparencia: Lic. Daniel de Jesús Borjón Mireles



303109 MORALES LANDEROS ERICK DANIEL

Región LAGUNA

Municipio TORREON

Domicilio Oficial CALLE TRIANA ESQ. NICÉFORO RODRÍGUEZ S/N, TORREÓN, COAHUILA

Teléfono Oficial (01)-871-705-95-50/ (01) 871-730-17-04

Redes sociales oficiales <https://www.facebook.com/servimedisecc38/> <https://twitter.com/SMSecc38>

Dirección electrónica oficial <https://www.smsecc38.gob.mx>

Fecha Ingreso	Cargo	Nivel Tabular	Tipo Empleado	Unidad
01-may.-2021	PERSONAL MEDICO	MEDICO ESPECIALISTA	BASE	MEDICOS



500094 SILVA DAVILA EDUARDO

Región LAGUNA

Municipio TORREON

Domicilio Oficial CALLE TRIANA ESQ. NICÉFORO RODRÍGUEZ S/N, TORREÓN, COAHUILA

Teléfono Oficial (01)-871-705-95-50/ (01) 871-730-17-04

Redes sociales oficiales <https://www.facebook.com/servimedisecc38/> <https://twitter.com/SMSecc38>

Dirección electrónica oficial <https://www.smsecc38.gob.mx>

Fecha Ingreso	Cargo	Nivel Tabular	Tipo Empleado	Unidad
01-mar.-2015	PERSONAL MEDICO	MEDICO GENERAL	BASE	MEDICOS



500113 SALAS PEÑA RAMIRO

Región LAGUNA

Municipio TORREON

Domicilio Oficial CALLE TRIANA ESQ. NICÉFORO RODRÍGUEZ S/N, TORREÓN, COAHUILA

Teléfono Oficial (01)-871-705-95-50/ (01) 871-730-17-04

Redes sociales oficiales <https://www.facebook.com/servimedisecc38/> <https://twitter.com/SMSecc38>

Dirección electrónica oficial <https://www.smsecc38.gob.mx>

Fecha Ingreso	Cargo	Nivel Tabular	Tipo Empleado	Unidad
01-may.-2021	PERSONAL MEDICO	MEDICO ESPECIALISTA	BASE	MEDICOS
01-abr.-2017	PERSONAL MEDICO	MEDICO ESPECIALISTA	SUPLENTE	MEDICOS

SERVICIO MÉDICO DE LOS TRABAJADORES DE LA EDUCACIÓN

SISTEMA INTEGRAL DE ADMINISTRACIÓN DE PERSONAL - Directorio de Servidores Públicos

Responsable de Generar la Información: Dirección General de Área de Recursos Humanos

Fecha de actualización y/o revisión: 06/06/2025

Responsable de Actualizar la Información: Unidad de Transparencia

Página: 194

Titular del Organismo: Dr. Jorge Bill Soto Almaguer

Titular de la Unidad de Transparencia: Lic. Daniel de Jesús Borjón Mireles

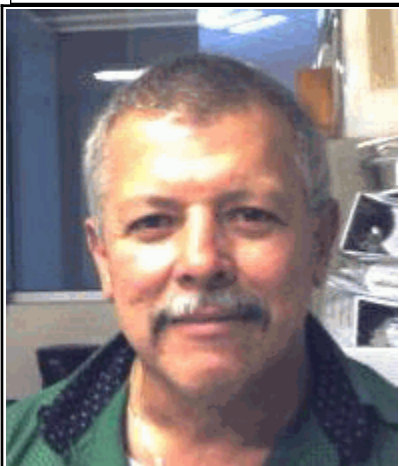

500244 RIVEROLL DUARTE JOSE MANUEL

Región LAGUNA

Municipio TORREON

Domicilio Oficial CALLE TRIANA ESQ. NICÉFORO RODRÍGUEZ S/N, TORREÓN, COAHUILA

Teléfono Oficial (01)-871-705-95-50/ (01) 871-730-17-04

Redes sociales oficiales <https://www.facebook.com/servimedisecc38/> <https://twitter.com/SMSecc38>

Dirección electrónica oficial <https://www.smsecc38.gob.mx>

Fecha Ingreso	Cargo	Nivel Tabular	Tipo Empleado	Unidad
16-feb.-2017	PERSONAL MEDICO	MEDICO ESPECIALISTA	BASE	MEDICOS



500385 HERNANDEZ GONZALEZ RAFAEL

Región LAGUNA

Municipio TORREON

Domicilio Oficial CALLE TRIANA ESQ. NICÉFORO RODRÍGUEZ S/N, TORREÓN, COAHUILA

Teléfono Oficial (01)-871-705-95-50/ (01) 871-730-17-04

Redes sociales oficiales <https://www.facebook.com/servimedisecc38/> <https://twitter.com/SMSecc38>

Dirección electrónica oficial <https://www.smsecc38.gob.mx>

Fecha Ingreso	Cargo	Nivel Tabular	Tipo Empleado	Unidad
01-may.-2021	PERSONAL MEDICO	MEDICO ESPECIALISTA	BASE	MEDICOS

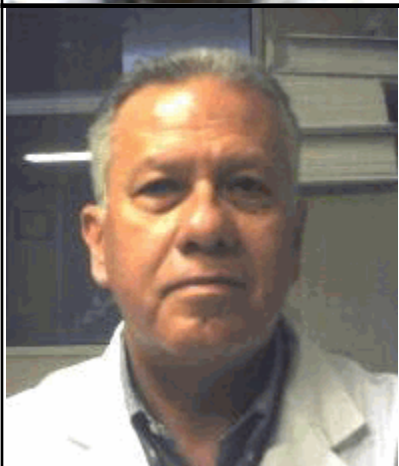

500441 REYES AGUIRRE OSCAR ERASMO

Región LAGUNA

Municipio TORREON

Domicilio Oficial CALLE TRIANA ESQ. NICÉFORO RODRÍGUEZ S/N, TORREÓN, COAHUILA

Teléfono Oficial (01)-871-705-95-50/ (01) 871-730-17-04

Redes sociales oficiales <https://www.facebook.com/servimedisecc38/> <https://twitter.com/SMSecc38>

Dirección electrónica oficial <https://www.smsecc38.gob.mx>

Fecha Ingreso	Cargo	Nivel Tabular	Tipo Empleado	Unidad
01-may.-2021	PERSONAL MEDICO	MEDICO ESPECIALISTA	BASE	MEDICOS

SERVICIO MÉDICO DE LOS TRABAJADORES DE LA EDUCACIÓN

SISTEMA INTEGRAL DE ADMINISTRACIÓN DE PERSONAL - Directorio de Servidores Públicos

Responsable de Generar la Información: Dirección General de Área de Recursos Humanos

Fecha de actualización y/o revisión: 06/06/2025

Responsable de Actualizar la Información: Unidad de Transparencia

Página: 195

Titular del Organismo: Dr. Jorge Bill Soto Almaguer

Titular de la Unidad de Transparencia: Lic. Daniel de Jesús Borjón Mireles



500486 VIESCA GAONA JUAN JOSE

Región LAGUNA

Municipio TORREON

Domicilio Oficial CALLE TRIANA ESQ. NICÉFORO RODRÍGUEZ S/N, TORREÓN, COAHUILA

Teléfono Oficial (01)-871-705-95-50/ (01) 871-730-17-04

Redes sociales oficiales <https://www.facebook.com/servimedisecc38/> <https://twitter.com/SMSecc38>

Dirección electrónica oficial <https://www.smsecc38.gob.mx>

Fecha Ingreso	Cargo	Nivel Tabular	Tipo Empleado	Unidad
16-mar.-2023	PERSONAL MEDICO	MEDICO ESPECIALISTA	SUPLENTE	MEDICOS



500947 OROZCO MADRIGAL GILBERTO

Región LAGUNA

Municipio TORREON

Domicilio Oficial CALLE TRIANA ESQ. NICÉFORO RODRÍGUEZ S/N, TORREÓN, COAHUILA

Teléfono Oficial (01)-871-705-95-50/ (01) 871-730-17-04

Redes sociales oficiales <https://www.facebook.com/servimedisecc38/> <https://twitter.com/SMSecc38>

Dirección electrónica oficial <https://www.smsecc38.gob.mx>

Fecha Ingreso	Cargo	Nivel Tabular	Tipo Empleado	Unidad
16-nov.-2024	DIRECTOR MEDICO C. TORRE	DIRECTOR MEDICO C. TORREON	CONFIANZA	MEDICOS
01-mar.-2015	PERSONAL MEDICO	MEDICO GENERAL	BASE	MEDICOS

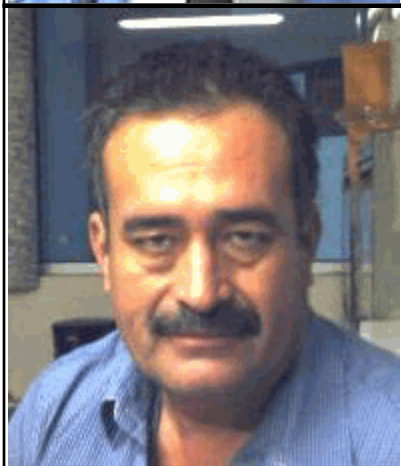

501350 ESPARZA JUAREZ JOSE ANTONIO

Región LAGUNA

Municipio TORREON

Domicilio Oficial CALLE TRIANA ESQ. NICÉFORO RODRÍGUEZ S/N, TORREÓN, COAHUILA

Teléfono Oficial (01)-871-705-95-50/ (01) 871-730-17-04

Redes sociales oficiales <https://www.facebook.com/servimedisecc38/> <https://twitter.com/SMSecc38>

Dirección electrónica oficial <https://www.smsecc38.gob.mx>

Fecha Ingreso	Cargo	Nivel Tabular	Tipo Empleado	Unidad
01-may.-2021	PERSONAL MEDICO	MEDICO ESPECIALISTA	BASE	MEDICOS

SERVICIO MÉDICO DE LOS TRABAJADORES DE LA EDUCACIÓN

SISTEMA INTEGRAL DE ADMINISTRACIÓN DE PERSONAL - Directorio de Servidores Públicos

Responsable de Generar la Información: Dirección General de Área de Recursos Humanos

Fecha de actualización y/o revisión: 06/06/2025

Responsable de Actualizar la Información: Unidad de Transparencia

Página: 196

Titular del Organismo: Dr. Jorge Bill Soto Almaguer

Titular de la Unidad de Transparencia: Lic. Daniel de Jesús Borjón Mireles



501379 RAMOS RAMOS ALEJANDRA LIZETH

Región LAGUNA

Municipio TORREON

Domicilio Oficial CALLE TRIANA ESQ. NICÉFORO RODRÍGUEZ S/N, TORREÓN, COAHUILA

Teléfono Oficial (01)-871-705-95-50/ (01) 871-730-17-04

Redes sociales oficiales <https://www.facebook.com/servimedisecc38/> <https://twitter.com/SMSecc38>

Dirección electrónica oficial <https://www.smsecc38.gob.mx>

Fecha Ingreso	Cargo	Nivel Tabular	Tipo Empleado	Unidad
16-feb.-2017	PERSONAL MEDICO	MEDICO GENERAL	BASE	MEDICOS



501638 GONZALEZ ISLAS SERGIO

Región LAGUNA

Municipio TORREON

Domicilio Oficial CALLE TRIANA ESQ. NICÉFORO RODRÍGUEZ S/N, TORREÓN, COAHUILA

Teléfono Oficial (01)-871-705-95-50/ (01) 871-730-17-04

Redes sociales oficiales <https://www.facebook.com/servimedisecc38/> <https://twitter.com/SMSecc38>

Dirección electrónica oficial <https://www.smsecc38.gob.mx>

Fecha Ingreso	Cargo	Nivel Tabular	Tipo Empleado	Unidad
01-may.-2021	PERSONAL MEDICO	MEDICO GENERAL	BASE	MEDICOS



501863 CASTAÑEDA MOLINA ULISES

Región LAGUNA

Municipio TORREON

Domicilio Oficial CALLE TRIANA ESQ. NICÉFORO RODRÍGUEZ S/N, TORREÓN, COAHUILA

Teléfono Oficial (01)-871-705-95-50/ (01) 871-730-17-04

Redes sociales oficiales <https://www.facebook.com/servimedisecc38/> <https://twitter.com/SMSecc38>

Dirección electrónica oficial <https://www.smsecc38.gob.mx>

Fecha Ingreso	Cargo	Nivel Tabular	Tipo Empleado	Unidad
01-may.-2021	PERSONAL MEDICO	MEDICO ESPECIALISTA	BASE	MEDICOS

SERVICIO MÉDICO DE LOS TRABAJADORES DE LA EDUCACIÓN

SISTEMA INTEGRAL DE ADMINISTRACIÓN DE PERSONAL - Directorio de Servidores Públicos

Responsable de Generar la Información: Dirección General de Área de Recursos Humanos

Fecha de actualización y/o revisión: 06/06/2025

Responsable de Actualizar la Información: Unidad de Transparencia

Página: 197

Titular del Organismo: Dr. Jorge Bill Soto Almaguer

Titular de la Unidad de Transparencia: Lic. Daniel de Jesús Borjón Mireles

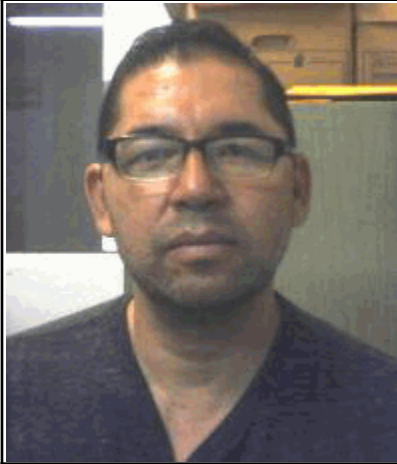

502168 SANCHEZ BELTRAN JAIME

Región LAGUNA

Municipio TORREON

Domicilio Oficial CALLE TRIANA ESQ. NICÉFORO RODRÍGUEZ S/N, TORREÓN, COAHUILA

Teléfono Oficial (01)-871-705-95-50/ (01) 871-730-17-04

Redes sociales oficiales <https://www.facebook.com/servimedisecc38/> <https://twitter.com/SMSecc38>

Dirección electrónica oficial <https://www.smsecc38.gob.mx>

Fecha Ingreso	Cargo	Nivel Tabular	Tipo Empleado	Unidad
16-oct.-2017	PERSONAL MEDICO	MEDICO ESPECIALISTA	SUPLENTE	MEDICOS



502705 ALTAMIRANO GUTIERREZ LUIS MARIO

Región LAGUNA

Municipio TORREON

Domicilio Oficial CALLE TRIANA ESQ. NICÉFORO RODRÍGUEZ S/N, TORREÓN, COAHUILA

Teléfono Oficial (01)-871-705-95-50/ (01) 871-730-17-04

Redes sociales oficiales <https://www.facebook.com/servimedisecc38/> <https://twitter.com/SMSecc38>

Dirección electrónica oficial <https://www.smsecc38.gob.mx>

Fecha Ingreso	Cargo	Nivel Tabular	Tipo Empleado	Unidad
01-may.-2021	PERSONAL MEDICO	MEDICO ESPECIALISTA	BASE	MEDICOS



503005 HERNANDEZ DURAN FIDEL

Región LAGUNA

Municipio TORREON

Domicilio Oficial CALLE TRIANA ESQ. NICÉFORO RODRÍGUEZ S/N, TORREÓN, COAHUILA

Teléfono Oficial (01)-871-705-95-50/ (01) 871-730-17-04

Redes sociales oficiales <https://www.facebook.com/servimedisecc38/> <https://twitter.com/SMSecc38>

Dirección electrónica oficial <https://www.smsecc38.gob.mx>

Fecha Ingreso	Cargo	Nivel Tabular	Tipo Empleado	Unidad
01-jul.-2022	PERSONAL MEDICO	MEDICO ESPECIALISTA	BASE	MEDICOS

SERVICIO MÉDICO DE LOS TRABAJADORES DE LA EDUCACIÓN

SISTEMA INTEGRAL DE ADMINISTRACIÓN DE PERSONAL - Directorio de Servidores Públicos

Responsable de Generar la Información: Dirección General de Área de Recursos Humanos

Fecha de actualización y/o revisión: 06/06/2025

Responsable de Actualizar la Información: Unidad de Transparencia

Página: 198

Titular del Organismo: Dr. Jorge Bill Soto Almaguer

Titular de la Unidad de Transparencia: Lic. Daniel de Jesús Borjón Mireles



503271 ZARATE AYUP ZAMIR ALEJANDRO

Región LAGUNA

Municipio TORREON

Domicilio Oficial CALLE TRIANA ESQ. NICÉFORO RODRÍGUEZ S/N, TORREÓN, COAHUILA

Teléfono Oficial (01)-871-705-95-50/ (01) 871-730-17-04

Redes sociales oficiales <https://www.facebook.com/servimedisecc38/> <https://twitter.com/SMSecc38>

Dirección electrónica oficial <https://www.smsecc38.gob.mx>

Fecha Ingreso	Cargo	Nivel Tabular	Tipo Empleado	Unidad
03-abr.-2018	PERSONAL MEDICO	MEDICO ESPECIALISTA	SUPLENTE	MEDICOS



503450 GARCIA DE AVILA CORAL DE LOS ANGELES

Región LAGUNA

Municipio TORREON

Domicilio Oficial CALLE TRIANA ESQ. NICÉFORO RODRÍGUEZ S/N, TORREÓN, COAHUILA

Teléfono Oficial (01)-871-705-95-50/ (01) 871-730-17-04

Redes sociales oficiales <https://www.facebook.com/servimedisecc38/> <https://twitter.com/SMSecc38>

Dirección electrónica oficial <https://www.smsecc38.gob.mx>

Fecha Ingreso	Cargo	Nivel Tabular	Tipo Empleado	Unidad
01-may.-2021	PERSONAL MEDICO	MEDICO GENERAL	BASE	MEDICOS

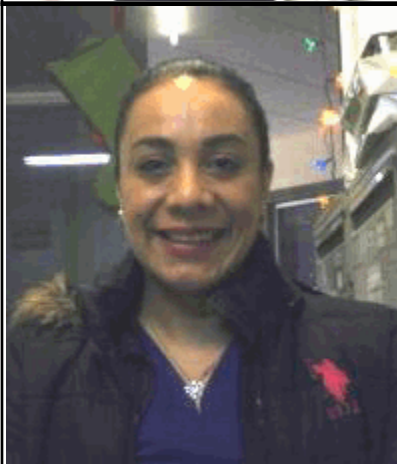

503585 ESCOBEDO GARCIA PERLA RUBI LIZETH

Región LAGUNA

Municipio TORREON

Domicilio Oficial CALLE TRIANA ESQ. NICÉFORO RODRÍGUEZ S/N, TORREÓN, COAHUILA

Teléfono Oficial (01)-871-705-95-50/ (01) 871-730-17-04

Redes sociales oficiales <https://www.facebook.com/servimedisecc38/> <https://twitter.com/SMSecc38>

Dirección electrónica oficial <https://www.smsecc38.gob.mx>

Fecha Ingreso	Cargo	Nivel Tabular	Tipo Empleado	Unidad
09-abr.-2018	PERSONAL MEDICO	MEDICO ESPECIALISTA	SUPLENTE	MEDICOS

SERVICIO MÉDICO DE LOS TRABAJADORES DE LA EDUCACIÓN

SISTEMA INTEGRAL DE ADMINISTRACIÓN DE PERSONAL - Directorio de Servidores Públicos

Responsable de Generar la Información: Dirección General de Área de Recursos Humanos

Fecha de actualización y/o revisión: 06/06/2025

Responsable de Actualizar la Información: Unidad de Transparencia

Página: 199

Titular del Organismo: Dr. Jorge Bill Soto Almaguer

Titular de la Unidad de Transparencia: Lic. Daniel de Jesús Borjón Mireles

503647 AGUILAR JAQUEZ JESUS MANUEL

Región LAGUNA

Municipio TORREON

Domicilio Oficial CALLE TRIANA ESQ. NICÉFORO RODRÍGUEZ S/N, TORREÓN, COAHUILA

Teléfono Oficial (01)-871-705-95-50/ (01) 871-730-17-04

Redes sociales oficiales <https://www.facebook.com/servimedisecc38/> <https://twitter.com/SMSecc38>

Dirección electrónica oficial <https://www.smsecc38.gob.mx>

Fecha Ingreso
01-nov.-2024

Cargo
PERSONAL MEDICO

Nivel Tabular
MEDICO GENERAL (HORA)

Tipo Empleado
EMPLEADOS PO

Unidad
MEDICOS

503834 TORRES BECERRA ARIADNA

Región LAGUNA

Municipio TORREON

Domicilio Oficial CALLE TRIANA ESQ. NICÉFORO RODRÍGUEZ S/N, TORREÓN, COAHUILA

Teléfono Oficial (01)-871-705-95-50/ (01) 871-730-17-04

Redes sociales oficiales <https://www.facebook.com/servimedisecc38/> <https://twitter.com/SMSecc38>

Dirección electrónica oficial <https://www.smsecc38.gob.mx>

Fecha Ingreso
01-may.-2021

Cargo
PERSONAL MEDICO

Nivel Tabular
MEDICO ESPECIALISTA

Tipo Empleado
BASE

Unidad
MEDICOS

503889 AVILA CEPEDA BRUNO ALEJANDRO

Región LAGUNA

Municipio TORREON

Domicilio Oficial CALLE TRIANA ESQ. NICÉFORO RODRÍGUEZ S/N, TORREÓN, COAHUILA

Teléfono Oficial (01)-871-705-95-50/ (01) 871-730-17-04

Redes sociales oficiales <https://www.facebook.com/servimedisecc38/> <https://twitter.com/SMSecc38>

Dirección electrónica oficial <https://www.smsecc38.gob.mx>

Fecha Ingreso
06-feb.-2019

Cargo
PERSONAL MEDICO

Nivel Tabular
MEDICO ESPECIALISTA

Tipo Empleado
SUPLENTE

Unidad
MEDICOS

SERVICIO MÉDICO DE LOS TRABAJADORES DE LA EDUCACIÓN

SISTEMA INTEGRAL DE ADMINISTRACIÓN DE PERSONAL - Directorio de Servidores Públicos

Responsable de Generar la Información: Dirección General de Área de Recursos Humanos

Fecha de actualización y/o revisión: 06/06/2025

Responsable de Actualizar la Información: Unidad de Transparencia

Página: 200

Titular del Organismo: Dr. Jorge Bill Soto Almaguer

Titular de la Unidad de Transparencia: Lic. Daniel de Jesús Borjón Mireles

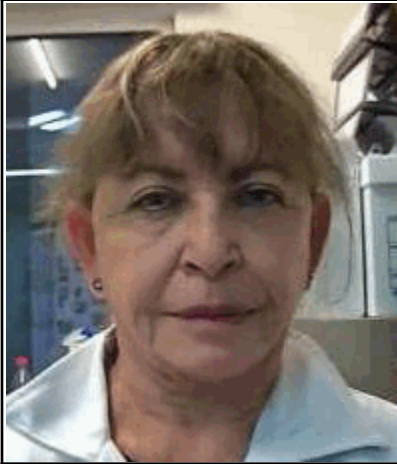

504277 VILLALOBOS GUERRERO MARIA GUADALUPE

Región LAGUNA

Municipio TORREON

Domicilio Oficial CALLE TRIANA ESQ. NICÉFORO RODRÍGUEZ S/N, TORREÓN, COAHUILA

Teléfono Oficial (01)-871-705-95-50/ (01) 871-730-17-04

Redes sociales oficiales <https://www.facebook.com/servimedisecc38/> <https://twitter.com/SMSecc38>

Dirección electrónica oficial <https://www.smsecc38.gob.mx>

Fecha Ingreso	Cargo	Nivel Tabular	Tipo Empleado	Unidad
01-may.-2021	PERSONAL MEDICO	MEDICO GENERAL	BASE	MEDICOS



100699 MARTINEZ GONZALEZ FRANCISCO JAVIER

Región LAGUNA

Municipio TORREON

Domicilio Oficial CALLE TRIANA ESQ. NICÉFORO RODRÍGUEZ S/N, TORREÓN, COAHUILA

Teléfono Oficial (01)-871-705-95-50/ (01) 871-730-17-04

Redes sociales oficiales <https://www.facebook.com/servimedisecc38/> <https://twitter.com/SMSecc38>

Dirección electrónica oficial <https://www.smsecc38.gob.mx>

Fecha Ingreso	Cargo	Nivel Tabular	Tipo Empleado	Unidad
01-may.-1988	PERSONAL ADMINISTRATIV	SUPERVISOR ALM. GRAL. MEDICAM. (T6)	BASE	FARMACIAS

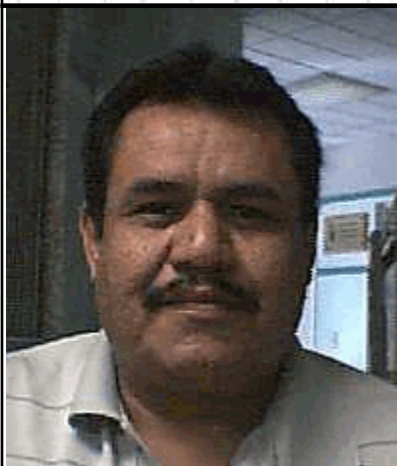

101364 GARCIA RIVERA ARMANDO

Región LAGUNA

Municipio TORREON

Domicilio Oficial CALLE TRIANA ESQ. NICÉFORO RODRÍGUEZ S/N, TORREÓN, COAHUILA

Teléfono Oficial (01)-871-705-95-50/ (01) 871-730-17-04

Redes sociales oficiales <https://www.facebook.com/servimedisecc38/> <https://twitter.com/SMSecc38>

Dirección electrónica oficial <https://www.smsecc38.gob.mx>

Fecha Ingreso	Cargo	Nivel Tabular	Tipo Empleado	Unidad
16-mar.-2000	PERSONAL ADMINISTRATIV	CONTADOR GENERAL	BASE	FARMACIAS

SERVICIO MÉDICO DE LOS TRABAJADORES DE LA EDUCACIÓN

SISTEMA INTEGRAL DE ADMINISTRACIÓN DE PERSONAL - Directorio de Servidores Públicos

Responsable de Generar la Información: Dirección General de Área de Recursos Humanos

Fecha de actualización y/o revisión: 06/06/2025

Responsable de Actualizar la Información: Unidad de Transparencia

Página: 201

Titular del Organismo: Dr. Jorge Bill Soto Almaguer

Titular de la Unidad de Transparencia: Lic. Daniel de Jesús Borjón Mireles

201411 MARQUEZ CRUZ DIANA FABIOLA

Región LAGUNA

Municipio TORREON

Domicilio Oficial CALLE TRIANA ESQ. NICÉFORO RODRÍGUEZ S/N, TORREÓN, COAHUILA

Teléfono Oficial (01)-871-705-95-50/ (01) 871-730-17-04

Redes sociales oficiales <https://www.facebook.com/servimedisecc38/> <https://twitter.com/SMSecc38>

Dirección electrónica oficial <https://www.smsecc38.gob.mx>

Fecha Ingreso	Cargo	Nivel Tabular	Tipo Empleado	Unidad
01-may.-2006	PERSONAL ADMINISTRATIV	EMPLEADO ADMINISTRATIVO (A)	BASE	FARMACIAS

201603 CISNEROS MENA YOLANDA

Región LAGUNA

Municipio TORREON

Domicilio Oficial CALLE TRIANA ESQ. NICÉFORO RODRÍGUEZ S/N, TORREÓN, COAHUILA

Teléfono Oficial (01)-871-705-95-50/ (01) 871-730-17-04

Redes sociales oficiales <https://www.facebook.com/servimedisecc38/> <https://twitter.com/SMSecc38>

Dirección electrónica oficial <https://www.smsecc38.gob.mx>

Fecha Ingreso	Cargo	Nivel Tabular	Tipo Empleado	Unidad
01-feb.-1998	PERSONAL TECNICO	JEFE DE LABORATORIO (T5)	BASE	FARMACIAS

201793 PEREZ GURROLA JOSEFA

Región LAGUNA

Municipio TORREON

Domicilio Oficial CALLE TRIANA ESQ. NICÉFORO RODRÍGUEZ S/N, TORREÓN, COAHUILA

Teléfono Oficial (01)-871-705-95-50/ (01) 871-730-17-04

Redes sociales oficiales <https://www.facebook.com/servimedisecc38/> <https://twitter.com/SMSecc38>

Dirección electrónica oficial <https://www.smsecc38.gob.mx>

Fecha Ingreso	Cargo	Nivel Tabular	Tipo Empleado	Unidad
16-mar.-2019	COMISIONADO	CONTADOR DE FARMACIA REGIÓN LAGUNA	CONFIANZA	FARMACIAS
01-ene.-2004	PERSONAL ADMINISTRATIV	EMPLEADO ADMINISTRATIVO (A-B)	BASE	FARMACIAS
01-jul.-2002	PERSONAL ADMINISTRATIV	PERSONAL DE CONTABILIDAD	EVENTUAL	FARMACIAS

SERVICIO MÉDICO DE LOS TRABAJADORES DE LA EDUCACIÓN

SISTEMA INTEGRAL DE ADMINISTRACIÓN DE PERSONAL - Directorio de Servidores Públicos

Responsable de Generar la Información: Dirección General de Área de Recursos Humanos

Fecha de actualización y/o revisión: 06/06/2025

Responsable de Actualizar la Información: Unidad de Transparencia

Página: 202

Titular del Organismo: Dr. Jorge Bill Soto Almaguer

Titular de la Unidad de Transparencia: Lic. Daniel de Jesús Borjón Mireles



201796 ISAIAS RAMIREZ SILVIA LEONOR

Región LAGUNA

Municipio TORREON

Domicilio Oficial CALLE TRIANA ESQ. NICÉFORO RODRÍGUEZ S/N, TORREÓN, COAHUILA

Teléfono Oficial (01)-871-705-95-50/ (01) 871-730-17-04

Redes sociales oficiales <https://www.facebook.com/servimedisecc38/> <https://twitter.com/SMSecc38>

Dirección electrónica oficial <https://www.smsecc38.gob.mx>

Fecha Ingreso	Cargo	Nivel Tabular	Tipo Empleado	Unidad
01-may.-2005	PERSONAL ADMINISTRATIV	EMPLEADO ADMINISTRATIVO (A)	BASE	FARMACIAS



303185 CHAVEZ BAROCIO MARIA DEL CARMEN

Región LAGUNA

Municipio TORREON

Domicilio Oficial CALLE TRIANA ESQ. NICÉFORO RODRÍGUEZ S/N, TORREÓN, COAHUILA

Teléfono Oficial (01)-871-705-95-50/ (01) 871-730-17-04

Redes sociales oficiales <https://www.facebook.com/servimedisecc38/> <https://twitter.com/SMSecc38>

Dirección electrónica oficial <https://www.smsecc38.gob.mx>

Fecha Ingreso	Cargo	Nivel Tabular	Tipo Empleado	Unidad
16-sep.-2021	PERSONAL ADMINISTRATIV	EMPLEADO ADMINISTRATIVO (A)	BASE	FARMACIAS



500818 FLORES ALVARADO CLAUDIA MARIA

Región LAGUNA

Municipio TORREON

Domicilio Oficial CALLE TRIANA ESQ. NICÉFORO RODRÍGUEZ S/N, TORREÓN, COAHUILA

Teléfono Oficial (01)-871-705-95-50/ (01) 871-730-17-04

Redes sociales oficiales <https://www.facebook.com/servimedisecc38/> <https://twitter.com/SMSecc38>

Dirección electrónica oficial <https://www.smsecc38.gob.mx>

Fecha Ingreso	Cargo	Nivel Tabular	Tipo Empleado	Unidad
16-sep.-2021	PERSONAL ADMINISTRATIV	DEPENDIENTE DE MOSTRADOR	BASE	FARMACIAS

SERVICIO MÉDICO DE LOS TRABAJADORES DE LA EDUCACIÓN

SISTEMA INTEGRAL DE ADMINISTRACIÓN DE PERSONAL - Directorio de Servidores Públicos

Responsable de Generar la Información: Dirección General de Área de Recursos Humanos

Fecha de actualización y/o revisión: 06/06/2025

Responsable de Actualizar la Información: Unidad de Transparencia

Página: 203

Titular del Organismo: Dr. Jorge Bill Soto Almaguer

Titular de la Unidad de Transparencia: Lic. Daniel de Jesús Borjón Mireles



500852 CASTILLO SANCHEZ PAMELA

Región LAGUNA

Municipio TORREON

Domicilio Oficial CALLE TRIANA ESQ. NICÉFORO RODRÍGUEZ S/N, TORREÓN, COAHUILA

Teléfono Oficial (01)-871-705-95-50/ (01) 871-730-17-04

Redes sociales oficiales <https://www.facebook.com/servimedisecc38/> <https://twitter.com/SMSecc38>

Dirección electrónica oficial <https://www.smsecc38.gob.mx>

Fecha Ingreso	Cargo	Nivel Tabular	Tipo Empleado	Unidad
01-mar.-2015	PERSONAL ADMINISTRATIV	DEPENDIENTE DE MOSTRADOR	BASE	FARMACIAS

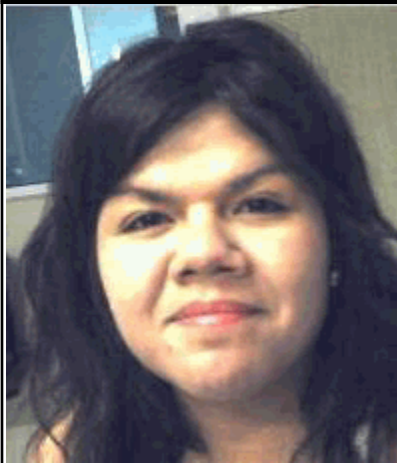

502755 DIAZ DIAZ CAROLINA

Región LAGUNA

Municipio TORREON

Domicilio Oficial CALLE TRIANA ESQ. NICÉFORO RODRÍGUEZ S/N, TORREÓN, COAHUILA

Teléfono Oficial (01)-871-705-95-50/ (01) 871-730-17-04

Redes sociales oficiales <https://www.facebook.com/servimedisecc38/> <https://twitter.com/SMSecc38>

Dirección electrónica oficial <https://www.smsecc38.gob.mx>

Fecha Ingreso	Cargo	Nivel Tabular	Tipo Empleado	Unidad
04-jul.-2022	PERSONAL ADMINISTRATIV	PERSONAL DE FARMACIA Y DEPEND	SUPLENTE	FARMACIAS



502974 OLIVARES FLORES ARMANDO

Región LAGUNA

Municipio TORREON

Domicilio Oficial CALLE TRIANA ESQ. NICÉFORO RODRÍGUEZ S/N, TORREÓN, COAHUILA

Teléfono Oficial (01)-871-705-95-50/ (01) 871-730-17-04

Redes sociales oficiales <https://www.facebook.com/servimedisecc38/> <https://twitter.com/SMSecc38>

Dirección electrónica oficial <https://www.smsecc38.gob.mx>

Fecha Ingreso	Cargo	Nivel Tabular	Tipo Empleado	Unidad
04-may.-2023	COMISIONADO	ADMINISTRADOR FARMACIA A	CONFIANZA	FARMACIAS

SERVICIO MÉDICO DE LOS TRABAJADORES DE LA EDUCACIÓN

SISTEMA INTEGRAL DE ADMINISTRACIÓN DE PERSONAL - Directorio de Servidores Públicos

Responsable de Generar la Información: Dirección General de Área de Recursos Humanos

Fecha de actualización y/o revisión: 06/06/2025

Responsable de Actualizar la Información: Unidad de Transparencia

Página: 204

Titular del Organismo: Dr. Jorge Bill Soto Almaguer

Titular de la Unidad de Transparencia: Lic. Daniel de Jesús Borjón Mireles



503158 MARTELL PEREZ JOSE ANTONIO

Región LAGUNA

Municipio TORREON

Domicilio Oficial CALLE TRIANA ESQ. NICÉFORO RODRÍGUEZ S/N, TORREÓN, COAHUILA

Teléfono Oficial (01)-871-705-95-50/ (01) 871-730-17-04

Redes sociales oficiales <https://www.facebook.com/servimedisecc38/> <https://twitter.com/SMSecc38>

Dirección electrónica oficial <https://www.smsecc38.gob.mx>

Fecha Ingreso	Cargo	Nivel Tabular	Tipo Empleado	Unidad
01-mar.-2025	COMISIONADO	SUB-ADMINISTRADOR FARMACIA A	CONFIANZA	FARMACIAS



503450 GARCIA DE AVILA CORAL DE LOS ANGELES

Región LAGUNA

Municipio VIESCA

Domicilio Oficial CALLE HIDALGO Y ALLENDE S/N, ZONA CENTRO, VIESCA, COAHUILA

Teléfono Oficial (01) 671-764-04-53

Redes sociales oficiales <https://www.facebook.com/servimedisecc38/> <https://twitter.com/SMSecc38>

Dirección electrónica oficial <https://www.smsecc38.gob.mx>

Fecha Ingreso	Cargo	Nivel Tabular	Tipo Empleado	Unidad
16-oct.-2022	PERSONAL MEDICO	MEDICO GENERAL (HORA)	EMPLEADOS PO	MEDICOS



202120 GARCIA REY MA. TERESA

Región LAGUNA

Municipio VIESCA

Domicilio Oficial CALLE HIDALGO Y ALLENDE S/N, ZONA CENTRO, VIESCA, COAHUILA

Teléfono Oficial (01) 671-764-04-53

Redes sociales oficiales <https://www.facebook.com/servimedisecc38/> <https://twitter.com/SMSecc38>

Dirección electrónica oficial <https://www.smsecc38.gob.mx>

Fecha Ingreso	Cargo	Nivel Tabular	Tipo Empleado	Unidad
16-sep.-2022	PERSONAL ADMINISTRATIV	EMPLEADO ADMINISTRATIVO (A)	BASE	CLINICAS PERIFERICAS

SERVICIO MÉDICO DE LOS TRABAJADORES DE LA EDUCACIÓN

SISTEMA INTEGRAL DE ADMINISTRACIÓN DE PERSONAL - Directorio de Servidores Públicos

Responsable de Generar la Información: Dirección General de Área de Recursos Humanos

Fecha de actualización y/o revisión: 06/06/2025

Responsable de Actualizar la Información: Unidad de Transparencia

Página: 205

Titular del Organismo: Dr. Jorge Bill Soto Almaguer

Titular de la Unidad de Transparencia: Lic. Daniel de Jesús Borjón Mireles

202121 RODRIGUEZ SANCHEZ LUIS ALFONSO

Región LAGUNA

Municipio VIESCA

Domicilio Oficial CALLE HIDALGO Y ALLENDE S/N, ZONA CENTRO, VIESCA, COAHUILA

Teléfono Oficial (01) 671-764-04-53

Redes sociales oficiales <https://www.facebook.com/servimedisecc38/> <https://twitter.com/SMSecc38>

Dirección electrónica oficial <https://www.smsecc38.gob.mx>

Fecha Ingreso	Cargo	Nivel Tabular	Tipo Empleado	Unidad
16-sep.-2022	PERSONAL MANUAL	OFICIAL DE SERVICIOS GENERALES (A)	BASE	CLINICAS PERIFERICAS

500569 ROSALES RIOS AMELIA

Región LAGUNA

Municipio VIESCA

Domicilio Oficial CALLE HIDALGO Y ALLENDE S/N, ZONA CENTRO, VIESCA, COAHUILA

Teléfono Oficial (01) 671-764-04-53

Redes sociales oficiales <https://www.facebook.com/servimedisecc38/> <https://twitter.com/SMSecc38>

Dirección electrónica oficial <https://www.smsecc38.gob.mx>

Fecha Ingreso	Cargo	Nivel Tabular	Tipo Empleado	Unidad
15-oct.-2013	PERSONAL DE ENFERMERIA	ENFERMERO GENERAL A	BASE	CLINICAS PERIFERICAS

500573 ROJAS ARELLANO RAFAELA

Región LAGUNA

Municipio VIESCA

Domicilio Oficial CALLE HIDALGO Y ALLENDE S/N, ZONA CENTRO, VIESCA, COAHUILA

Teléfono Oficial (01) 671-764-04-53

Redes sociales oficiales <https://www.facebook.com/servimedisecc38/> <https://twitter.com/SMSecc38>

Dirección electrónica oficial <https://www.smsecc38.gob.mx>

Fecha Ingreso	Cargo	Nivel Tabular	Tipo Empleado	Unidad
10-may.-2010	PERSONAL MANUAL	OFICIAL DE SERVICIOS GENERALES (A)	BASE	CLINICAS PERIFERICAS

SERVICIO MÉDICO DE LOS TRABAJADORES DE LA EDUCACIÓN

SISTEMA INTEGRAL DE ADMINISTRACIÓN DE PERSONAL - Directorio de Servidores Públicos

Responsable de Generar la Información: Dirección General de Área de Recursos Humanos

Fecha de actualización y/o revisión: 06/06/2025

Responsable de Actualizar la Información: Unidad de Transparencia

Página: 206

Titular del Organismo: Dr. Jorge Bill Soto Almaguer

Titular de la Unidad de Transparencia: Lic. Daniel de Jesús Borjón Mireles



101489 GIL GARZA ROCIO VIRGINIA

Región CENTRO

Municipio CASTAÑOS

Domicilio Oficial MORELOS No. 105 ENTRE CUAUHEMOC Y JUAREZ, ZONA CENTRO, CASTAÑOS, COAHUILA

Teléfono Oficial (01)-866-69-70-475

Redes sociales oficiales <https://www.facebook.com/servimedisecc38/> <https://twitter.com/SMSecc38>

Dirección electrónica oficial <https://www.smsecc38.gob.mx>

Fecha Ingreso	Cargo	Nivel Tabular	Tipo Empleado	Unidad
01-may.-2001	PERSONAL MEDICO	MEDICO GENERAL	BASE	MEDICOS



500503 GARZA GARCIA JUAN ANTONIO

Región CENTRO

Municipio CASTAÑOS

Domicilio Oficial MORELOS No. 105 ENTRE CUAUHEMOC Y JUAREZ, ZONA CENTRO, CASTAÑOS, COAHUILA

Teléfono Oficial (01)-866-69-70-475

Redes sociales oficiales <https://www.facebook.com/servimedisecc38/> <https://twitter.com/SMSecc38>

Dirección electrónica oficial <https://www.smsecc38.gob.mx>

Fecha Ingreso	Cargo	Nivel Tabular	Tipo Empleado	Unidad
01-feb.-2025	PERSONAL MEDICO	MEDICO GENERAL (HORA)	EMPLEADOS PO	MEDICOS

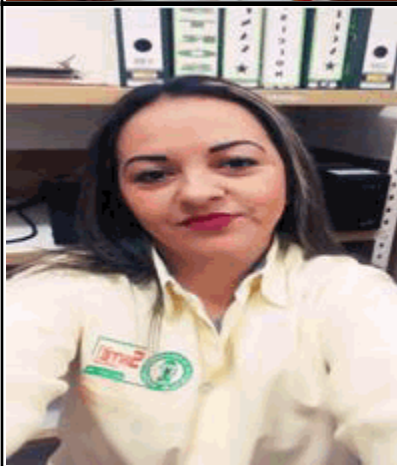

101378 CEPEDA LERMA NADIA LISETH

Región CENTRO

Municipio CASTAÑOS

Domicilio Oficial MORELOS No. 105 ENTRE CUAUHEMOC Y JUAREZ, ZONA CENTRO, CASTAÑOS, COAHUILA

Teléfono Oficial (01)-866-69-70-475

Redes sociales oficiales <https://www.facebook.com/servimedisecc38/> <https://twitter.com/SMSecc38>

Dirección electrónica oficial <https://www.smsecc38.gob.mx>

Fecha Ingreso	Cargo	Nivel Tabular	Tipo Empleado	Unidad
16-oct.-2000	PERSONAL ADMINISTRATIV	EMPLEADO ADMINISTRATIVO (A)	BASE	CLINICAS PERIFERICAS

SERVICIO MÉDICO DE LOS TRABAJADORES DE LA EDUCACIÓN

SISTEMA INTEGRAL DE ADMINISTRACIÓN DE PERSONAL - Directorio de Servidores Públicos

Responsable de Generar la Información: Dirección General de Área de Recursos Humanos

Fecha de actualización y/o revisión: 06/06/2025

Responsable de Actualizar la Información: Unidad de Transparencia

Página: 207

Titular del Organismo: Dr. Jorge Bill Soto Almaguer

Titular de la Unidad de Transparencia: Lic. Daniel de Jesús Borjón Mireles



500733 FLORES ANDRADE PABLO

Región CENTRO

Municipio CASTAÑOS

Domicilio Oficial MORELOS No. 105 ENTRE CUAUHEMOC Y JUAREZ, ZONA CENTRO, CASTAÑOS, COAHUILA

Teléfono Oficial (01)-866-69-70-475

Redes sociales oficiales <https://www.facebook.com/servimedisecc38/> <https://twitter.com/SMSecc38>

Dirección electrónica oficial <https://www.smsecc38.gob.mx>

Fecha Ingreso	Cargo	Nivel Tabular	Tipo Empleado	Unidad
01-nov.-2010	PERSONAL MANUAL	OFICIAL DE SERVICIOS GENERALES (A)	BASE	CLINICAS PERIFERICAS

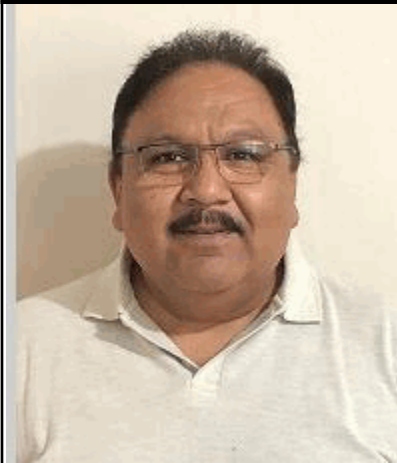

302560 HERNANDEZ MARIN FRANCISCO

Región CENTRO

Municipio CUATROCIENEGAS

Domicilio Oficial CALLE ALLENDE No. 208, ZONA CENTRO, CUATROCIENEGAS, COAHUILA

Teléfono Oficial (01) 869-69-602-63

Redes sociales oficiales <https://www.facebook.com/servimedisecc38/> <https://twitter.com/SMSecc38>

Dirección electrónica oficial <https://www.smsecc38.gob.mx>

Fecha Ingreso	Cargo	Nivel Tabular	Tipo Empleado	Unidad
01-jun.-2019	PERSONAL MEDICO	MEDICO GENERAL	BASE	MEDICOS



201711 ALVARADO OLACIO AMPARO

Región CENTRO

Municipio CUATROCIENEGAS

Domicilio Oficial CALLE ALLENDE No. 208, ZONA CENTRO, CUATROCIENEGAS, COAHUILA

Teléfono Oficial (01) 869-69-602-63

Redes sociales oficiales <https://www.facebook.com/servimedisecc38/> <https://twitter.com/SMSecc38>

Dirección electrónica oficial <https://www.smsecc38.gob.mx>

Fecha Ingreso	Cargo	Nivel Tabular	Tipo Empleado	Unidad
01-abr.-2007	PERSONAL ADMINISTRATIV	EMPLEADO ADMINISTRATIVO (A)	BASE	CLINICAS PERIFERICAS

SERVICIO MÉDICO DE LOS TRABAJADORES DE LA EDUCACIÓN

SISTEMA INTEGRAL DE ADMINISTRACIÓN DE PERSONAL - Directorio de Servidores Públicos

Responsable de Generar la Información: Dirección General de Área de Recursos Humanos

Fecha de actualización y/o revisión: 06/06/2025

Responsable de Actualizar la Información: Unidad de Transparencia

Página: 208

Titular del Organismo: Dr. Jorge Bill Soto Almaguer

Titular de la Unidad de Transparencia: Lic. Daniel de Jesús Borjón Mireles



101266 GARCIA URIBE GENOVEVA

Región CENTRO

Municipio MONCLOVA

Domicilio Oficial CALLE HERMOSILLO Y NUEVO LEÓN S/N, COL. PALMA, MONCLOVA, COAHUILA

Teléfono Oficial CONMUTADOR(01)866-633-84-70/FAX(01)866-632-08-11

Redes sociales oficiales <https://www.facebook.com/servimedisecc38/> <https://twitter.com/SMSecc38>

Dirección electrónica oficial <https://www.smsecc38.gob.mx>

Fecha Ingreso	Cargo	Nivel Tabular	Tipo Empleado	Unidad
01-sep.-1998	PERSONAL TECNICO	TRABAJADOR SOCIAL(A)	BASE	CLINICA



101267 RAMIREZ MORAN CELSA RAMONA

Región CENTRO

Municipio MONCLOVA

Domicilio Oficial CALLE HERMOSILLO Y NUEVO LEÓN S/N, COL. PALMA, MONCLOVA, COAHUILA

Teléfono Oficial CONMUTADOR(01)866-633-84-70/FAX(01)866-632-08-11

Redes sociales oficiales <https://www.facebook.com/servimedisecc38/> <https://twitter.com/SMSecc38>

Dirección electrónica oficial <https://www.smsecc38.gob.mx>

Fecha Ingreso	Cargo	Nivel Tabular	Tipo Empleado	Unidad
01-sep.-1998	PERSONAL DE ENFERMERIA	ENFERMERO ESP. QUIROFANO B	BASE	CLINICA



101268 REYNA OLGUIN ELIZABETH

Región CENTRO

Municipio MONCLOVA

Domicilio Oficial CALLE HERMOSILLO Y NUEVO LEÓN S/N, COL. PALMA, MONCLOVA, COAHUILA

Teléfono Oficial CONMUTADOR(01)866-633-84-70/FAX(01)866-632-08-11

Redes sociales oficiales <https://www.facebook.com/servimedisecc38/> <https://twitter.com/SMSecc38>

Dirección electrónica oficial <https://www.smsecc38.gob.mx>

Fecha Ingreso	Cargo	Nivel Tabular	Tipo Empleado	Unidad
01-sep.-1998	PERSONAL DE ENFERMERIA	ENFERMERO GENERAL A	BASE	CLINICA

SERVICIO MÉDICO DE LOS TRABAJADORES DE LA EDUCACIÓN

SISTEMA INTEGRAL DE ADMINISTRACIÓN DE PERSONAL - Directorio de Servidores Públicos

Responsable de Generar la Información: Dirección General de Área de Recursos Humanos

Fecha de actualización y/o revisión: 06/06/2025

Responsable de Actualizar la Información: Unidad de Transparencia

Página: 209

Titular del Organismo: Dr. Jorge Bill Soto Almaguer

Titular de la Unidad de Transparencia: Lic. Daniel de Jesús Borjón Mireles



101344 PEREZ BELTRAN JUAN JOSE

Región CENTRO

Municipio MONCLOVA

Domicilio Oficial CALLE HERMOSILLO Y NUEVO LEÓN S/N, COL. PALMA, MONCLOVA, COAHUILA

Teléfono Oficial CONMUTADOR(01)866-633-84-70/FAX(01)866-632-08-11

Redes sociales oficiales <https://www.facebook.com/servimedisecc38/> <https://twitter.com/SMSecc38>

Dirección electrónica oficial <https://www.smsecc38.gob.mx>

Fecha Ingreso	Cargo	Nivel Tabular	Tipo Empleado	Unidad
01-sep.-1999	PERSONAL MANUAL	OFICIAL DE SERVICIOS GENERALES (B)	BASE	CLINICA



101370 RODRIGUEZ AVILA LAURA

Región CENTRO

Municipio MONCLOVA

Domicilio Oficial CALLE HERMOSILLO Y NUEVO LEÓN S/N, COL. PALMA, MONCLOVA, COAHUILA

Teléfono Oficial CONMUTADOR(01)866-633-84-70/FAX(01)866-632-08-11

Redes sociales oficiales <https://www.facebook.com/servimedisecc38/> <https://twitter.com/SMSecc38>

Dirección electrónica oficial <https://www.smsecc38.gob.mx>

Fecha Ingreso	Cargo	Nivel Tabular	Tipo Empleado	Unidad
16-oct.-2000	PERSONAL ADMINISTRATIV	EMPLEADO ADMINISTRATIVO (A-B)	BASE	CLINICA

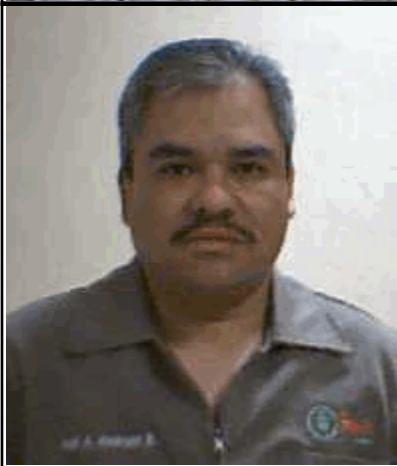

101372 PEDRAZA BARAJAS JOSE ANTONIO

Región CENTRO

Municipio MONCLOVA

Domicilio Oficial CALLE HERMOSILLO Y NUEVO LEÓN S/N, COL. PALMA, MONCLOVA, COAHUILA

Teléfono Oficial CONMUTADOR(01)866-633-84-70/FAX(01)866-632-08-11

Redes sociales oficiales <https://www.facebook.com/servimedisecc38/> <https://twitter.com/SMSecc38>

Dirección electrónica oficial <https://www.smsecc38.gob.mx>

Fecha Ingreso	Cargo	Nivel Tabular	Tipo Empleado	Unidad
16-oct.-2000	PERSONAL MANUAL	OFICIAL DE SERVICIOS GENERALES (A)	BASE	CLINICA

SERVICIO MÉDICO DE LOS TRABAJADORES DE LA EDUCACIÓN

SISTEMA INTEGRAL DE ADMINISTRACIÓN DE PERSONAL - Directorio de Servidores Públicos

Responsable de Generar la Información: Dirección General de Área de Recursos Humanos

Fecha de actualización y/o revisión: 06/06/2025

Responsable de Actualizar la Información: Unidad de Transparencia

Página: 210

Titular del Organismo: Dr. Jorge Bill Soto Almaguer

Titular de la Unidad de Transparencia: Lic. Daniel de Jesús Borjón Mireles



101376 AGUIRRE GOMEZ BRENDA IDALIA

Región CENTRO

Municipio MONCLOVA

Domicilio Oficial CALLE HERMOSILLO Y NUEVO LEÓN S/N, COL. PALMA, MONCLOVA, COAHUILA

Teléfono Oficial CONMUTADOR(01)866-633-84-70/FAX(01)866-632-08-11

Redes sociales oficiales <https://www.facebook.com/servimedisecc38/> <https://twitter.com/SMSecc38>

Dirección electrónica oficial <https://www.smsecc38.gob.mx>

Fecha Ingreso	Cargo	Nivel Tabular	Tipo Empleado	Unidad
16-oct.-2000	PERSONAL TECNICO	TRABAJADOR SOCIAL(A)	BASE	CLINICA



101385 LUGO CASTILLO MAYRA ELBA

Región CENTRO

Municipio MONCLOVA

Domicilio Oficial CALLE HERMOSILLO Y NUEVO LEÓN S/N, COL. PALMA, MONCLOVA, COAHUILA

Teléfono Oficial CONMUTADOR(01)866-633-84-70/FAX(01)866-632-08-11

Redes sociales oficiales <https://www.facebook.com/servimedisecc38/> <https://twitter.com/SMSecc38>

Dirección electrónica oficial <https://www.smsecc38.gob.mx>

Fecha Ingreso	Cargo	Nivel Tabular	Tipo Empleado	Unidad
16-oct.-2000	PERSONAL DE ENFERMERIA	ENFERMERO GENERAL A	BASE	CLINICA



101386 SANCHEZ MATA UZIEL AARON

Región CENTRO

Municipio MONCLOVA

Domicilio Oficial CALLE HERMOSILLO Y NUEVO LEÓN S/N, COL. PALMA, MONCLOVA, COAHUILA

Teléfono Oficial CONMUTADOR(01)866-633-84-70/FAX(01)866-632-08-11

Redes sociales oficiales <https://www.facebook.com/servimedisecc38/> <https://twitter.com/SMSecc38>

Dirección electrónica oficial <https://www.smsecc38.gob.mx>

Fecha Ingreso	Cargo	Nivel Tabular	Tipo Empleado	Unidad
16-oct.-2000	PERSONAL DE ENFERMERIA	ENFERMERO ESP. QUIROFANO A	BASE	CLINICA

SERVICIO MÉDICO DE LOS TRABAJADORES DE LA EDUCACIÓN

SISTEMA INTEGRAL DE ADMINISTRACIÓN DE PERSONAL - Directorio de Servidores Públicos

Responsable de Generar la Información: Dirección General de Área de Recursos Humanos

Fecha de actualización y/o revisión: 06/06/2025

Responsable de Actualizar la Información: Unidad de Transparencia

Página: 211

Titular del Organismo: Dr. Jorge Bill Soto Almaguer

Titular de la Unidad de Transparencia: Lic. Daniel de Jesús Borjón Mireles

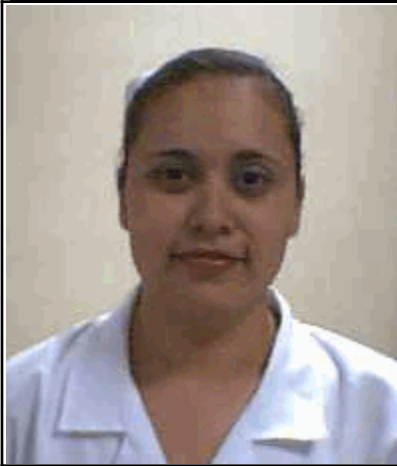

101388 SOTO TRUJILLO YESICA YANETH

Región CENTRO

Municipio MONCLOVA

Domicilio Oficial CALLE HERMOSILLO Y NUEVO LEÓN S/N, COL. PALMA, MONCLOVA, COAHUILA

Teléfono Oficial CONMUTADOR(01)866-633-84-70/FAX(01)866-632-08-11

Redes sociales oficiales <https://www.facebook.com/servimedisecc38/> <https://twitter.com/SMSecc38>

Dirección electrónica oficial <https://www.smsecc38.gob.mx>

Fecha Ingreso	Cargo	Nivel Tabular	Tipo Empleado	Unidad
16-oct.-2000	PERSONAL DE ENFERMERIA	ENFERMERO GENERAL A	BASE	CLINICA

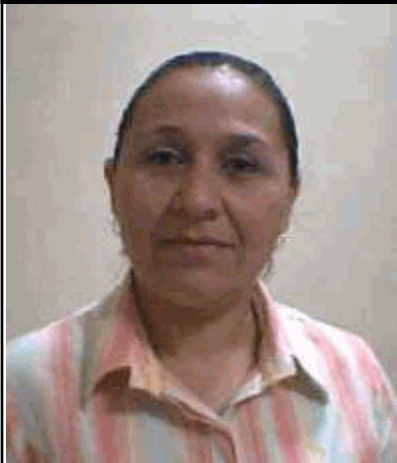

101390 CARDENAS GARZA ALMA DELIA

Región CENTRO

Municipio MONCLOVA

Domicilio Oficial CALLE HERMOSILLO Y NUEVO LEÓN S/N, COL. PALMA, MONCLOVA, COAHUILA

Teléfono Oficial CONMUTADOR(01)866-633-84-70/FAX(01)866-632-08-11

Redes sociales oficiales <https://www.facebook.com/servimedisecc38/> <https://twitter.com/SMSecc38>

Dirección electrónica oficial <https://www.smsecc38.gob.mx>

Fecha Ingreso	Cargo	Nivel Tabular	Tipo Empleado	Unidad
16-oct.-2000	PERSONAL ADMINISTRATIV	EMPLEADO ADMINISTRATIVO (A)	BASE	CLINICA

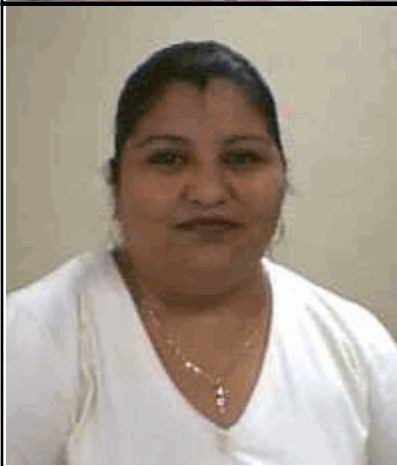

101391 MORENO VERDUZCO LUZ ANGELICA

Región CENTRO

Municipio MONCLOVA

Domicilio Oficial CALLE HERMOSILLO Y NUEVO LEÓN S/N, COL. PALMA, MONCLOVA, COAHUILA

Teléfono Oficial CONMUTADOR(01)866-633-84-70/FAX(01)866-632-08-11

Redes sociales oficiales <https://www.facebook.com/servimedisecc38/> <https://twitter.com/SMSecc38>

Dirección electrónica oficial <https://www.smsecc38.gob.mx>

Fecha Ingreso	Cargo	Nivel Tabular	Tipo Empleado	Unidad
16-oct.-2000	PERSONAL ADMINISTRATIV	OFICIAL ADMINISTRATIVO - ASISTENTE	BASE	CLINICA

SERVICIO MÉDICO DE LOS TRABAJADORES DE LA EDUCACIÓN

SISTEMA INTEGRAL DE ADMINISTRACIÓN DE PERSONAL - Directorio de Servidores Públicos

Responsable de Generar la Información: Dirección General de Área de Recursos Humanos

Fecha de actualización y/o revisión: 06/06/2025

Responsable de Actualizar la Información: Unidad de Transparencia

Página: 212

Titular del Organismo: Dr. Jorge Bill Soto Almaguer

Titular de la Unidad de Transparencia: Lic. Daniel de Jesús Borjón Mireles

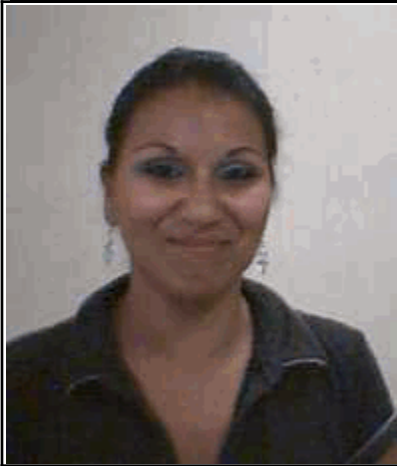

101394 VILLA CORONA ARABELA

Región CENTRO

Municipio MONCLOVA

Domicilio Oficial CALLE HERMOSILLO Y NUEVO LEÓN S/N, COL. PALMA, MONCLOVA, COAHUILA

Teléfono Oficial CONMUTADOR(01)866-633-84-70/FAX(01)866-632-08-11

Redes sociales oficiales <https://www.facebook.com/servimedisecc38/> <https://twitter.com/SMSecc38>

Dirección electrónica oficial <https://www.smsecc38.gob.mx>

Fecha Ingreso	Cargo	Nivel Tabular	Tipo Empleado	Unidad
16-oct.-2000	PERSONAL MANUAL	OFICIAL DE SERVICIOS GENERALES (A)	BASE	CLINICA



101397 GARCIA PEREZ MARIA DEL REFUGIO

Región CENTRO

Municipio MONCLOVA

Domicilio Oficial CALLE HERMOSILLO Y NUEVO LEÓN S/N, COL. PALMA, MONCLOVA, COAHUILA

Teléfono Oficial CONMUTADOR(01)866-633-84-70/FAX(01)866-632-08-11

Redes sociales oficiales <https://www.facebook.com/servimedisecc38/> <https://twitter.com/SMSecc38>

Dirección electrónica oficial <https://www.smsecc38.gob.mx>

Fecha Ingreso	Cargo	Nivel Tabular	Tipo Empleado	Unidad
16-oct.-2000	PERSONAL MANUAL	OFICIAL DE SERVICIOS GENERALES (A)	BASE	CLINICA



101429 RODRIGUEZ RODRIGUEZ HECTOR JAVIER

Región CENTRO

Municipio MONCLOVA

Domicilio Oficial CALLE HERMOSILLO Y NUEVO LEÓN S/N, COL. PALMA, MONCLOVA, COAHUILA

Teléfono Oficial CONMUTADOR(01)866-633-84-70/FAX(01)866-632-08-11

Redes sociales oficiales <https://www.facebook.com/servimedisecc38/> <https://twitter.com/SMSecc38>

Dirección electrónica oficial <https://www.smsecc38.gob.mx>

Fecha Ingreso	Cargo	Nivel Tabular	Tipo Empleado	Unidad
16-oct.-2000	PERSONAL MANUAL	AMBULANTE	BASE	CLINICA

SERVICIO MÉDICO DE LOS TRABAJADORES DE LA EDUCACIÓN

SISTEMA INTEGRAL DE ADMINISTRACIÓN DE PERSONAL - Directorio de Servidores Públicos

Responsable de Generar la Información: Dirección General de Área de Recursos Humanos

Fecha de actualización y/o revisión: 06/06/2025

Responsable de Actualizar la Información: Unidad de Transparencia

Página: 213

Titular del Organismo: Dr. Jorge Bill Soto Almaguer

Titular de la Unidad de Transparencia: Lic. Daniel de Jesús Borjón Mireles

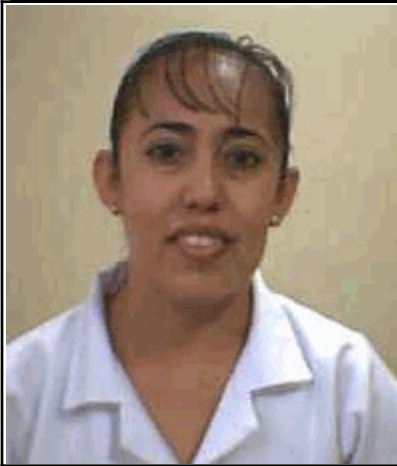

101457 DAVALOS FALCON NEREIDA MARIVEL

Región CENTRO

Municipio MONCLOVA

Domicilio Oficial CALLE HERMOSILLO Y NUEVO LEÓN S/N, COL. PALMA, MONCLOVA, COAHUILA

Teléfono Oficial CONMUTADOR(01)866-633-84-70/FAX(01)866-632-08-11

Redes sociales oficiales <https://www.facebook.com/servimedisecc38/> <https://twitter.com/SMSecc38>

Dirección electrónica oficial <https://www.smsecc38.gob.mx>

Fecha Ingreso	Cargo	Nivel Tabular	Tipo Empleado	Unidad
16-nov.-2000	PERSONAL DE ENFERMERIA	ENFERMERO ESP. QUIROFANO A	BASE	CLINICA



101464 LIRA ANDRADE YESSICA VANESSA

Región CENTRO

Municipio MONCLOVA

Domicilio Oficial CALLE HERMOSILLO Y NUEVO LEÓN S/N, COL. PALMA, MONCLOVA, COAHUILA

Teléfono Oficial CONMUTADOR(01)866-633-84-70/FAX(01)866-632-08-11

Redes sociales oficiales <https://www.facebook.com/servimedisecc38/> <https://twitter.com/SMSecc38>

Dirección electrónica oficial <https://www.smsecc38.gob.mx>

Fecha Ingreso	Cargo	Nivel Tabular	Tipo Empleado	Unidad
16-nov.-2000	PERSONAL ADMINISTRATIV	CONTADOR (A)	BASE	CLINICA



101501 LUNA RODRIGUEZ ELIQUE

Región CENTRO

Municipio MONCLOVA

Domicilio Oficial CALLE HERMOSILLO Y NUEVO LEÓN S/N, COL. PALMA, MONCLOVA, COAHUILA

Teléfono Oficial CONMUTADOR(01)866-633-84-70/FAX(01)866-632-08-11

Redes sociales oficiales <https://www.facebook.com/servimedisecc38/> <https://twitter.com/SMSecc38>

Dirección electrónica oficial <https://www.smsecc38.gob.mx>

Fecha Ingreso	Cargo	Nivel Tabular	Tipo Empleado	Unidad
01-nov.-2001	PERSONAL DE ENFERMERIA	ENFERMERO ESP. QUIROFANO A	BASE	CLINICA

SERVICIO MÉDICO DE LOS TRABAJADORES DE LA EDUCACIÓN

SISTEMA INTEGRAL DE ADMINISTRACIÓN DE PERSONAL - Directorio de Servidores Públicos

Responsable de Generar la Información: Dirección General de Área de Recursos Humanos

Fecha de actualización y/o revisión: 06/06/2025

Responsable de Actualizar la Información: Unidad de Transparencia

Página: 214

Titular del Organismo: Dr. Jorge Bill Soto Almaguer

Titular de la Unidad de Transparencia: Lic. Daniel de Jesús Borjón Mireles

101528 RODRIGUEZ REYES MARIA DEL CARMEN

Región CENTRO

Municipio MONCLOVA

Domicilio Oficial CALLE HERMOSILLO Y NUEVO LEÓN S/N, COL. PALMA, MONCLOVA, COAHUILA

Teléfono Oficial CONMUTADOR(01)866-633-84-70/FAX(01)866-632-08-11

Redes sociales oficiales <https://www.facebook.com/servimedisecc38/> <https://twitter.com/SMSecc38>

Dirección electrónica oficial <https://www.smsecc38.gob.mx>

Fecha Ingreso	Cargo	Nivel Tabular	Tipo Empleado	Unidad
16-ene.-2003	PERSONAL TECNICO	Q.F.B.	BASE	CLINICA

201342 PEREZ BELTRAN MARIO GABRIEL

Región CENTRO

Municipio MONCLOVA

Domicilio Oficial CALLE HERMOSILLO Y NUEVO LEÓN S/N, COL. PALMA, MONCLOVA, COAHUILA

Teléfono Oficial CONMUTADOR(01)866-633-84-70/FAX(01)866-632-08-11

Redes sociales oficiales <https://www.facebook.com/servimedisecc38/> <https://twitter.com/SMSecc38>

Dirección electrónica oficial <https://www.smsecc38.gob.mx>

Fecha Ingreso	Cargo	Nivel Tabular	Tipo Empleado	Unidad
01-may.-2005	PERSONAL MANUAL	OFICIAL DE SERVICIOS GENERALES (A)	BASE	CLINICA

201479 SANCHEZ CARRILLO ROSA ELIA

Región CENTRO

Municipio MONCLOVA

Domicilio Oficial CALLE HERMOSILLO Y NUEVO LEÓN S/N, COL. PALMA, MONCLOVA, COAHUILA

Teléfono Oficial CONMUTADOR(01)866-633-84-70/FAX(01)866-632-08-11

Redes sociales oficiales <https://www.facebook.com/servimedisecc38/> <https://twitter.com/SMSecc38>

Dirección electrónica oficial <https://www.smsecc38.gob.mx>

Fecha Ingreso	Cargo	Nivel Tabular	Tipo Empleado	Unidad
01-jul.-2005	PERSONAL MANUAL	OFICIAL DE SERVICIOS GENERALES (A)	BASE	CLINICA

SERVICIO MÉDICO DE LOS TRABAJADORES DE LA EDUCACIÓN

SISTEMA INTEGRAL DE ADMINISTRACIÓN DE PERSONAL - Directorio de Servidores Públicos

Responsable de Generar la Información: Dirección General de Área de Recursos Humanos

Fecha de actualización y/o revisión: 06/06/2025

Responsable de Actualizar la Información: Unidad de Transparencia

Página: 215

Titular del Organismo: Dr. Jorge Bill Soto Almaguer

Titular de la Unidad de Transparencia: Lic. Daniel de Jesús Borjón Mireles



201480 QUINTERO INFANTE EVA

Región CENTRO

Municipio MONCLOVA

Domicilio Oficial CALLE HERMOSILLO Y NUEVO LEÓN S/N, COL. PALMA, MONCLOVA, COAHUILA

Teléfono Oficial CONMUTADOR(01)866-633-84-70/FAX(01)866-632-08-11

Redes sociales oficiales <https://www.facebook.com/servimedisecc38/> <https://twitter.com/SMSecc38>

Dirección electrónica oficial <https://www.smsecc38.gob.mx>

Fecha Ingreso	Cargo	Nivel Tabular	Tipo Empleado	Unidad
01-may.-2005	PERSONAL MANUAL	OFICIAL DE SERVICIOS GENERALES (A)	BASE	CLINICA



201734 MUÑOZ BARRERA OFELIA GUADALUPE

Región CENTRO

Municipio MONCLOVA

Domicilio Oficial CALLE HERMOSILLO Y NUEVO LEÓN S/N, COL. PALMA, MONCLOVA, COAHUILA

Teléfono Oficial CONMUTADOR(01)866-633-84-70/FAX(01)866-632-08-11

Redes sociales oficiales <https://www.facebook.com/servimedisecc38/> <https://twitter.com/SMSecc38>

Dirección electrónica oficial <https://www.smsecc38.gob.mx>

Fecha Ingreso	Cargo	Nivel Tabular	Tipo Empleado	Unidad
01-feb.-2007	PERSONAL ADMINISTRATIV	EMPLEADO ADMINISTRATIVO (A)	BASE	CLINICA



201755 PEREZ BELTRAN ARTURO

Región CENTRO

Municipio MONCLOVA

Domicilio Oficial CALLE HERMOSILLO Y NUEVO LEÓN S/N, COL. PALMA, MONCLOVA, COAHUILA

Teléfono Oficial CONMUTADOR(01)866-633-84-70/FAX(01)866-632-08-11

Redes sociales oficiales <https://www.facebook.com/servimedisecc38/> <https://twitter.com/SMSecc38>

Dirección electrónica oficial <https://www.smsecc38.gob.mx>

Fecha Ingreso	Cargo	Nivel Tabular	Tipo Empleado	Unidad
01-ene.-2004	PERSONAL MANUAL	OFICIAL DE SERVICIOS GENERALES (C)	BASE	CLINICA
01-jul.-2017	PERSONAL MANUAL	PERSONAL DE ELECTRICIDAD	SUPLENTE	CLINICA

SERVICIO MÉDICO DE LOS TRABAJADORES DE LA EDUCACIÓN

SISTEMA INTEGRAL DE ADMINISTRACIÓN DE PERSONAL - Directorio de Servidores Públicos

Responsable de Generar la Información: Dirección General de Área de Recursos Humanos

Fecha de actualización y/o revisión: 06/06/2025

Responsable de Actualizar la Información: Unidad de Transparencia

Página: 216

Titular del Organismo: Dr. Jorge Bill Soto Almaguer

Titular de la Unidad de Transparencia: Lic. Daniel de Jesús Borjón Mireles



201756 PEREZ BELTRAN SALVADOR ANTONIO

Región CENTRO

Municipio MONCLOVA

Domicilio Oficial CALLE HERMOSILLO Y NUEVO LEÓN S/N, COL. PALMA, MONCLOVA, COAHUILA

Teléfono Oficial CONMUTADOR(01)866-633-84-70/FAX(01)866-632-08-11

Redes sociales oficiales <https://www.facebook.com/servimedisecc38/> <https://twitter.com/SMSecc38>

Dirección electrónica oficial <https://www.smsecc38.gob.mx>

Fecha Ingreso	Cargo	Nivel Tabular	Tipo Empleado	Unidad
01-ene.-2004	PERSONAL MANUAL	OFICIAL DE SERVICIOS GENERALES (A)	BASE	CLINICA



201814 SUAREZ GONZALEZ DIANA LAURA

Región CENTRO

Municipio MONCLOVA

Domicilio Oficial CALLE HERMOSILLO Y NUEVO LEÓN S/N, COL. PALMA, MONCLOVA, COAHUILA

Teléfono Oficial CONMUTADOR(01)866-633-84-70/FAX(01)866-632-08-11

Redes sociales oficiales <https://www.facebook.com/servimedisecc38/> <https://twitter.com/SMSecc38>

Dirección electrónica oficial <https://www.smsecc38.gob.mx>

Fecha Ingreso	Cargo	Nivel Tabular	Tipo Empleado	Unidad
01-feb.-2007	PERSONAL TECNICO	TECNICO ESPECIALIZADO (C)	BASE	CLINICA



201818 SALAZAR LARA ALMA NOHEMI

Región CENTRO

Municipio MONCLOVA

Domicilio Oficial CALLE HERMOSILLO Y NUEVO LEÓN S/N, COL. PALMA, MONCLOVA, COAHUILA

Teléfono Oficial CONMUTADOR(01)866-633-84-70/FAX(01)866-632-08-11

Redes sociales oficiales <https://www.facebook.com/servimedisecc38/> <https://twitter.com/SMSecc38>

Dirección electrónica oficial <https://www.smsecc38.gob.mx>

Fecha Ingreso	Cargo	Nivel Tabular	Tipo Empleado	Unidad
01-dic.-2008	PERSONAL MANUAL	OFICIAL DE SERVICIOS GENERALES (A)	BASE	CLINICA

SERVICIO MÉDICO DE LOS TRABAJADORES DE LA EDUCACIÓN

SISTEMA INTEGRAL DE ADMINISTRACIÓN DE PERSONAL - Directorio de Servidores Públicos

Responsable de Generar la Información: Dirección General de Área de Recursos Humanos

Fecha de actualización y/o revisión: 06/06/2025

Responsable de Actualizar la Información: Unidad de Transparencia

Página: 217

Titular del Organismo: Dr. Jorge Bill Soto Almaguer

Titular de la Unidad de Transparencia: Lic. Daniel de Jesús Borjón Mireles



300267 GARCIA DE HOYOS GUILLERMO

Región CENTRO

Municipio MONCLOVA

Domicilio Oficial CALLE HERMOSILLO Y NUEVO LEÓN S/N, COL. PALMA, MONCLOVA, COAHUILA

Teléfono Oficial CONMUTADOR(01)866-633-84-70/FAX(01)866-632-08-11

Redes sociales oficiales <https://www.facebook.com/servimedisecc38/> <https://twitter.com/SMSecc38>

Dirección electrónica oficial <https://www.smsecc38.gob.mx>

Fecha Ingreso	Cargo	Nivel Tabular	Tipo Empleado	Unidad
01-oct.-2009	PERSONAL MANUAL	OFICIAL DE SERVICIOS GENERALES (A)	BASE	CLINICA

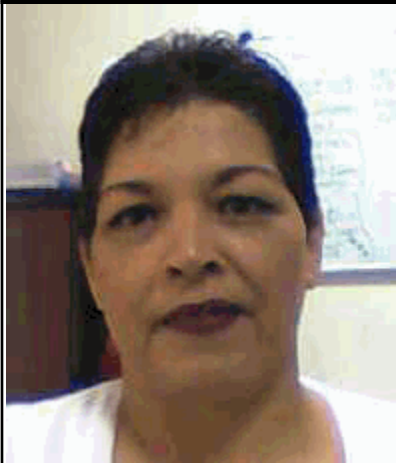

301096 QUIÑONES LIRA ROSA ILIANA

Región CENTRO

Municipio MONCLOVA

Domicilio Oficial CALLE HERMOSILLO Y NUEVO LEÓN S/N, COL. PALMA, MONCLOVA, COAHUILA

Teléfono Oficial CONMUTADOR(01)866-633-84-70/FAX(01)866-632-08-11

Redes sociales oficiales <https://www.facebook.com/servimedisecc38/> <https://twitter.com/SMSecc38>

Dirección electrónica oficial <https://www.smsecc38.gob.mx>

Fecha Ingreso	Cargo	Nivel Tabular	Tipo Empleado	Unidad
01-oct.-2018	PERSONAL DE ENFERMERIA	ENFERMERO GENERAL A	BASE	CLINICA



301627 AGUIRRE GOMEZ SELENE BERENICE

Región CENTRO

Municipio MONCLOVA

Domicilio Oficial CALLE HERMOSILLO Y NUEVO LEÓN S/N, COL. PALMA, MONCLOVA, COAHUILA

Teléfono Oficial CONMUTADOR(01)866-633-84-70/FAX(01)866-632-08-11

Redes sociales oficiales <https://www.facebook.com/servimedisecc38/> <https://twitter.com/SMSecc38>

Dirección electrónica oficial <https://www.smsecc38.gob.mx>

Fecha Ingreso	Cargo	Nivel Tabular	Tipo Empleado	Unidad
01-dic.-2008	PERSONAL ADMINISTRATIV	EMPLEADO ADMINISTRATIVO (A-B)	BASE	CLINICA

SERVICIO MÉDICO DE LOS TRABAJADORES DE LA EDUCACIÓN

SISTEMA INTEGRAL DE ADMINISTRACIÓN DE PERSONAL - Directorio de Servidores Públicos

Responsable de Generar la Información: Dirección General de Área de Recursos Humanos

Fecha de actualización y/o revisión: 06/06/2025

Responsable de Actualizar la Información: Unidad de Transparencia

Página: 218

Titular del Organismo: Dr. Jorge Bill Soto Almaguer

Titular de la Unidad de Transparencia: Lic. Daniel de Jesús Borjón Mireles



301684 MALES CASTAÑEDA YESENIA MIROSLAVA

Región CENTRO

Municipio MONCLOVA

Domicilio Oficial CALLE HERMOSILLO Y NUEVO LEÓN S/N, COL. PALMA, MONCLOVA, COAHUILA

Teléfono Oficial CONMUTADOR(01)866-633-84-70/FAX(01)866-632-08-11

Redes sociales oficiales <https://www.facebook.com/servimedisecc38/> <https://twitter.com/SMSecc38>

Dirección electrónica oficial <https://www.smsecc38.gob.mx>

Fecha Ingreso	Cargo	Nivel Tabular	Tipo Empleado	Unidad
01-dic.-2008	PERSONAL DE ENFERMERIA	ENFERMERO ESP. QUIROFANO A	BASE	CLINICA

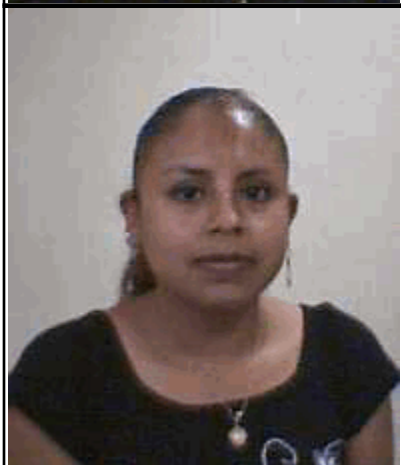

301715 MONTES LOPEZ MARIA MAGDALENA

Región CENTRO

Municipio MONCLOVA

Domicilio Oficial CALLE HERMOSILLO Y NUEVO LEÓN S/N, COL. PALMA, MONCLOVA, COAHUILA

Teléfono Oficial CONMUTADOR(01)866-633-84-70/FAX(01)866-632-08-11

Redes sociales oficiales <https://www.facebook.com/servimedisecc38/> <https://twitter.com/SMSecc38>

Dirección electrónica oficial <https://www.smsecc38.gob.mx>

Fecha Ingreso	Cargo	Nivel Tabular	Tipo Empleado	Unidad
01-dic.-2008	PERSONAL MANUAL	OFICIAL DE SERVICIOS GENERALES (A)	BASE	CLINICA

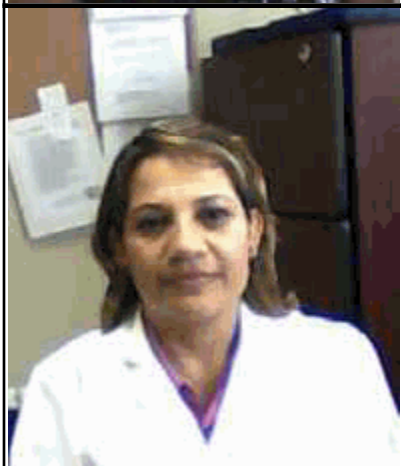

301738 MANCILLA AMAYA TERESITA DE JESUS

Región CENTRO

Municipio MONCLOVA

Domicilio Oficial CALLE HERMOSILLO Y NUEVO LEÓN S/N, COL. PALMA, MONCLOVA, COAHUILA

Teléfono Oficial CONMUTADOR(01)866-633-84-70/FAX(01)866-632-08-11

Redes sociales oficiales <https://www.facebook.com/servimedisecc38/> <https://twitter.com/SMSecc38>

Dirección electrónica oficial <https://www.smsecc38.gob.mx>

Fecha Ingreso	Cargo	Nivel Tabular	Tipo Empleado	Unidad
16-feb.-2017	PERSONAL TECNICO	Q.F.B.	BASE	CLINICA

SERVICIO MÉDICO DE LOS TRABAJADORES DE LA EDUCACIÓN

SISTEMA INTEGRAL DE ADMINISTRACIÓN DE PERSONAL - Directorio de Servidores Públicos

Responsable de Generar la Información: Dirección General de Área de Recursos Humanos

Fecha de actualización y/o revisión: 06/06/2025

Responsable de Actualizar la Información: Unidad de Transparencia

Página: 219

Titular del Organismo: Dr. Jorge Bill Soto Almaguer

Titular de la Unidad de Transparencia: Lic. Daniel de Jesús Borjón Mireles



301784 ORTEGON GUTIERREZ ROMELIA

Región CENTRO

Municipio MONCLOVA

Domicilio Oficial CALLE HERMOSILLO Y NUEVO LEÓN S/N, COL. PALMA, MONCLOVA, COAHUILA

Teléfono Oficial CONMUTADOR(01)866-633-84-70/FAX(01)866-632-08-11

Redes sociales oficiales <https://www.facebook.com/servimedisecc38/> <https://twitter.com/SMSecc38>

Dirección electrónica oficial <https://www.smsecc38.gob.mx>

Fecha Ingreso	Cargo	Nivel Tabular	Tipo Empleado	Unidad
01-dic.-2008	PERSONAL DE ENFERMERIA	ENFERMERO GENERAL A	BASE	CLINICA



301794 MARTINEZ ALMARAZ HERMILA

Región CENTRO

Municipio MONCLOVA

Domicilio Oficial CALLE HERMOSILLO Y NUEVO LEÓN S/N, COL. PALMA, MONCLOVA, COAHUILA

Teléfono Oficial CONMUTADOR(01)866-633-84-70/FAX(01)866-632-08-11

Redes sociales oficiales <https://www.facebook.com/servimedisecc38/> <https://twitter.com/SMSecc38>

Dirección electrónica oficial <https://www.smsecc38.gob.mx>

Fecha Ingreso	Cargo	Nivel Tabular	Tipo Empleado	Unidad
01-mar.-2015	PERSONAL TECNICO	Q.F.B.	BASE	CLINICA



301933 LEIJA COBARRUBIAS ROSALBA

Región CENTRO

Municipio MONCLOVA

Domicilio Oficial CALLE HERMOSILLO Y NUEVO LEÓN S/N, COL. PALMA, MONCLOVA, COAHUILA

Teléfono Oficial CONMUTADOR(01)866-633-84-70/FAX(01)866-632-08-11

Redes sociales oficiales <https://www.facebook.com/servimedisecc38/> <https://twitter.com/SMSecc38>

Dirección electrónica oficial <https://www.smsecc38.gob.mx>

Fecha Ingreso	Cargo	Nivel Tabular	Tipo Empleado	Unidad
01-dic.-2009	PERSONAL DE ENFERMERIA	ENFERMERO GENERAL A	BASE	CLINICA

SERVICIO MÉDICO DE LOS TRABAJADORES DE LA EDUCACIÓN

SISTEMA INTEGRAL DE ADMINISTRACIÓN DE PERSONAL - Directorio de Servidores Públicos

Responsable de Generar la Información: Dirección General de Área de Recursos Humanos

Fecha de actualización y/o revisión: 06/06/2025

Responsable de Actualizar la Información: Unidad de Transparencia

Página: 220

Titular del Organismo: Dr. Jorge Bill Soto Almaguer

Titular de la Unidad de Transparencia: Lic. Daniel de Jesús Borjón Mireles



301946 TRINIDAD HEREDIA SILVIA

Región CENTRO

Municipio MONCLOVA

Domicilio Oficial CALLE HERMOSILLO Y NUEVO LEÓN S/N, COL. PALMA, MONCLOVA, COAHUILA

Teléfono Oficial CONMUTADOR(01)866-633-84-70/FAX(01)866-632-08-11

Redes sociales oficiales <https://www.facebook.com/servimedisecc38/> <https://twitter.com/SMSecc38>

Dirección electrónica oficial <https://www.smsecc38.gob.mx>

Fecha Ingreso	Cargo	Nivel Tabular	Tipo Empleado	Unidad
01-dic.-2009	PERSONAL DE ENFERMERIA	ENFERMERO ESP. QUIROFANO A	BASE	CLINICA



302044 ZERTUCHE ALARCON HECTOR JAVIER

Región CENTRO

Municipio MONCLOVA

Domicilio Oficial CALLE HERMOSILLO Y NUEVO LEÓN S/N, COL. PALMA, MONCLOVA, COAHUILA

Teléfono Oficial CONMUTADOR(01)866-633-84-70/FAX(01)866-632-08-11

Redes sociales oficiales <https://www.facebook.com/servimedisecc38/> <https://twitter.com/SMSecc38>

Dirección electrónica oficial <https://www.smsecc38.gob.mx>

Fecha Ingreso	Cargo	Nivel Tabular	Tipo Empleado	Unidad
01-dic.-2009	PERSONAL DE ENFERMERIA	ENFERMERO ESP. QUIROFANO A	BASE	CLINICA



302047 GARCIA ZAMORA FRANCISCO

Región CENTRO

Municipio MONCLOVA

Domicilio Oficial CALLE HERMOSILLO Y NUEVO LEÓN S/N, COL. PALMA, MONCLOVA, COAHUILA

Teléfono Oficial CONMUTADOR(01)866-633-84-70/FAX(01)866-632-08-11

Redes sociales oficiales <https://www.facebook.com/servimedisecc38/> <https://twitter.com/SMSecc38>

Dirección electrónica oficial <https://www.smsecc38.gob.mx>

Fecha Ingreso	Cargo	Nivel Tabular	Tipo Empleado	Unidad
16-nov.-2011	PERSONAL MANUAL	OFICIAL DE SERVICIOS GENERALES (A)	BASE	CLINICA

SERVICIO MÉDICO DE LOS TRABAJADORES DE LA EDUCACIÓN

SISTEMA INTEGRAL DE ADMINISTRACIÓN DE PERSONAL - Directorio de Servidores Públicos

Responsable de Generar la Información: Dirección General de Área de Recursos Humanos

Fecha de actualización y/o revisión: 06/06/2025

Responsable de Actualizar la Información: Unidad de Transparencia

Página: 221

Titular del Organismo: Dr. Jorge Bill Soto Almaguer

Titular de la Unidad de Transparencia: Lic. Daniel de Jesús Borjón Mireles



302070 GUERRERO GARCIA HECTOR

Región CENTRO

Municipio MONCLOVA

Domicilio Oficial CALLE HERMOSILLO Y NUEVO LEÓN S/N, COL. PALMA, MONCLOVA, COAHUILA

Teléfono Oficial CONMUTADOR(01)866-633-84-70/FAX(01)866-632-08-11

Redes sociales oficiales <https://www.facebook.com/servimedisecc38/> <https://twitter.com/SMSecc38>

Dirección electrónica oficial <https://www.smsecc38.gob.mx>

Fecha Ingreso	Cargo	Nivel Tabular	Tipo Empleado	Unidad
16-nov.-2011	PERSONAL MANUAL	OFICIAL DE SERVICIOS GENERALES (A)	BASE	CLINICA



302128 DE LA ROSA GALARZA MARICELA

Región CENTRO

Municipio MONCLOVA

Domicilio Oficial CALLE HERMOSILLO Y NUEVO LEÓN S/N, COL. PALMA, MONCLOVA, COAHUILA

Teléfono Oficial CONMUTADOR(01)866-633-84-70/FAX(01)866-632-08-11

Redes sociales oficiales <https://www.facebook.com/servimedisecc38/> <https://twitter.com/SMSecc38>

Dirección electrónica oficial <https://www.smsecc38.gob.mx>

Fecha Ingreso	Cargo	Nivel Tabular	Tipo Empleado	Unidad
01-dic.-2008	PERSONAL MANUAL	OFICIAL DE SERVICIOS GENERALES (A)	BASE	CLINICA



302145 PEDRAZA BARAJAS PATRICIA JAZMIN

Región CENTRO

Municipio MONCLOVA

Domicilio Oficial CALLE HERMOSILLO Y NUEVO LEÓN S/N, COL. PALMA, MONCLOVA, COAHUILA

Teléfono Oficial CONMUTADOR(01)866-633-84-70/FAX(01)866-632-08-11

Redes sociales oficiales <https://www.facebook.com/servimedisecc38/> <https://twitter.com/SMSecc38>

Dirección electrónica oficial <https://www.smsecc38.gob.mx>

Fecha Ingreso	Cargo	Nivel Tabular	Tipo Empleado	Unidad
01-sep.-2010	PERSONAL ADMINISTRATIVO	EMPLEADO ADMINISTRATIVO (A)	BASE	CLINICA

SERVICIO MÉDICO DE LOS TRABAJADORES DE LA EDUCACIÓN

SISTEMA INTEGRAL DE ADMINISTRACIÓN DE PERSONAL - Directorio de Servidores Públicos

Responsable de Generar la Información: Dirección General de Área de Recursos Humanos

Fecha de actualización y/o revisión: 06/06/2025

Responsable de Actualizar la Información: Unidad de Transparencia

Página: 222

Titular del Organismo: Dr. Jorge Bill Soto Almaguer

Titular de la Unidad de Transparencia: Lic. Daniel de Jesús Borjón Mireles



302176 INOSTROZA MONTANO FABIOLA NALLELY

Región CENTRO

Municipio MONCLOVA

Domicilio Oficial CALLE HERMOSILLO Y NUEVO LEÓN S/N, COL. PALMA, MONCLOVA, COAHUILA

Teléfono Oficial CONMUTADOR(01)866-633-84-70/FAX(01)866-632-08-11

Redes sociales oficiales <https://www.facebook.com/servimedisecc38/> <https://twitter.com/SMSecc38>

Dirección electrónica oficial <https://www.smsecc38.gob.mx>

Fecha Ingreso	Cargo	Nivel Tabular	Tipo Empleado	Unidad
01-dic.-2009	PERSONAL DE ENFERMERIA	ENFERMERO ESP. QUIROFANO A	BASE	CLINICA



302265 SALAZAR GARIBAY TELMA ELOISA

Región CENTRO

Municipio MONCLOVA

Domicilio Oficial CALLE HERMOSILLO Y NUEVO LEÓN S/N, COL. PALMA, MONCLOVA, COAHUILA

Teléfono Oficial CONMUTADOR(01)866-633-84-70/FAX(01)866-632-08-11

Redes sociales oficiales <https://www.facebook.com/servimedisecc38/> <https://twitter.com/SMSecc38>

Dirección electrónica oficial <https://www.smsecc38.gob.mx>

Fecha Ingreso	Cargo	Nivel Tabular	Tipo Empleado	Unidad
01-dic.-2007	PERSONAL ADMINISTRATIV	EMPLEADO ADMINISTRATIVO (D)	BASE	CLINICA

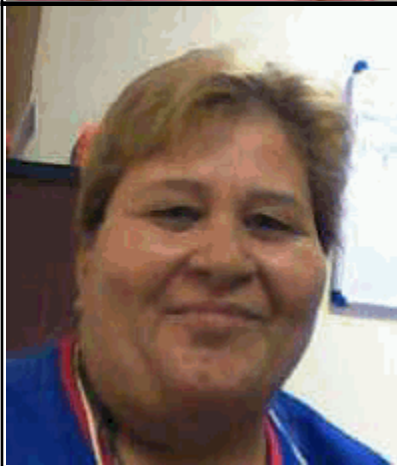

302340 GALVAN OLVERA GLORIA

Región CENTRO

Municipio MONCLOVA

Domicilio Oficial CALLE HERMOSILLO Y NUEVO LEÓN S/N, COL. PALMA, MONCLOVA, COAHUILA

Teléfono Oficial CONMUTADOR(01)866-633-84-70/FAX(01)866-632-08-11

Redes sociales oficiales <https://www.facebook.com/servimedisecc38/> <https://twitter.com/SMSecc38>

Dirección electrónica oficial <https://www.smsecc38.gob.mx>

Fecha Ingreso	Cargo	Nivel Tabular	Tipo Empleado	Unidad
16-nov.-2011	PERSONAL MANUAL	OFICIAL DE SERVICIOS GENERALES (A)	BASE	CLINICA
05-mar.-2022	PERSONAL MANUAL	PERSONAL DE INTENDENCIA	SUPLENTE	CLINICA

SERVICIO MÉDICO DE LOS TRABAJADORES DE LA EDUCACIÓN

SISTEMA INTEGRAL DE ADMINISTRACIÓN DE PERSONAL - Directorio de Servidores Públicos

Responsable de Generar la Información: Dirección General de Área de Recursos Humanos

Fecha de actualización y/o revisión: 06/06/2025

Responsable de Actualizar la Información: Unidad de Transparencia

Página: 223

Titular del Organismo: Dr. Jorge Bill Soto Almaguer

Titular de la Unidad de Transparencia: Lic. Daniel de Jesús Borjón Mireles



302420 ZAVALA GALAN ROSA MARIA

Región CENTRO

Municipio MONCLOVA

Domicilio Oficial CALLE HERMOSILLO Y NUEVO LEÓN S/N, COL. PALMA, MONCLOVA, COAHUILA

Teléfono Oficial CONMUTADOR(01)866-633-84-70/FAX(01)866-632-08-11

Redes sociales oficiales <https://www.facebook.com/servimedisecc38/> <https://twitter.com/SMSecc38>

Dirección electrónica oficial <https://www.smsecc38.gob.mx>

Fecha Ingreso	Cargo	Nivel Tabular	Tipo Empleado	Unidad
01-nov.-2010	PERSONAL MANUAL	OFICIAL DE SERVICIOS GENERALES (A)	BASE	CLINICA



302437 TLJERINA CAMPOS ROSA

Región CENTRO

Municipio MONCLOVA

Domicilio Oficial CALLE HERMOSILLO Y NUEVO LEÓN S/N, COL. PALMA, MONCLOVA, COAHUILA

Teléfono Oficial CONMUTADOR(01)866-633-84-70/FAX(01)866-632-08-11

Redes sociales oficiales <https://www.facebook.com/servimedisecc38/> <https://twitter.com/SMSecc38>

Dirección electrónica oficial <https://www.smsecc38.gob.mx>

Fecha Ingreso	Cargo	Nivel Tabular	Tipo Empleado	Unidad
01-sep.-2010	PERSONAL MANUAL	OFICIAL DE SERVICIOS GENERALES (A)	BASE	CLINICA

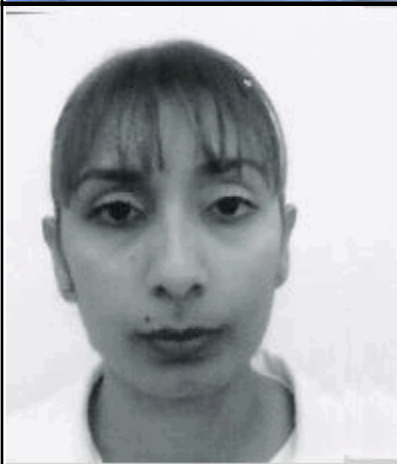

302471 FUENTES MARTINEZ CLAUDIA MARISOL

Región CENTRO

Municipio MONCLOVA

Domicilio Oficial CALLE HERMOSILLO Y NUEVO LEÓN S/N, COL. PALMA, MONCLOVA, COAHUILA

Teléfono Oficial CONMUTADOR(01)866-633-84-70/FAX(01)866-632-08-11

Redes sociales oficiales <https://www.facebook.com/servimedisecc38/> <https://twitter.com/SMSecc38>

Dirección electrónica oficial <https://www.smsecc38.gob.mx>

Fecha Ingreso	Cargo	Nivel Tabular	Tipo Empleado	Unidad
01-dic.-2009	PERSONAL DE ENFERMERIA	ENFERMERO GENERAL A	BASE	CLINICA

SERVICIO MÉDICO DE LOS TRABAJADORES DE LA EDUCACIÓN

SISTEMA INTEGRAL DE ADMINISTRACIÓN DE PERSONAL - Directorio de Servidores Públicos

Responsable de Generar la Información: Dirección General de Área de Recursos Humanos

Fecha de actualización y/o revisión: 06/06/2025

Responsable de Actualizar la Información: Unidad de Transparencia

Página: 224

Titular del Organismo: Dr. Jorge Bill Soto Almaguer

Titular de la Unidad de Transparencia: Lic. Daniel de Jesús Borjón Mireles

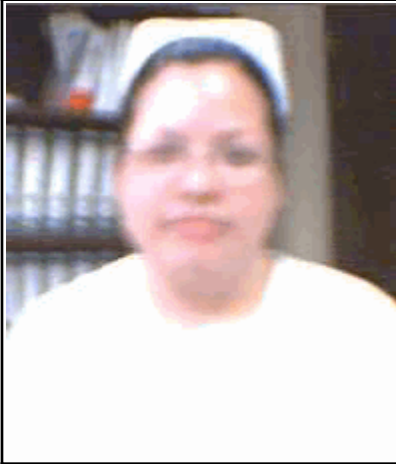

302765 DOMINGUEZ GALLEGOS ERIKA JUDITH

Región CENTRO

Municipio MONCLOVA

Domicilio Oficial CALLE HERMOSILLO Y NUEVO LEÓN S/N, COL. PALMA, MONCLOVA, COAHUILA

Teléfono Oficial CONMUTADOR(01)866-633-84-70/FAX(01)866-632-08-11

Redes sociales oficiales <https://www.facebook.com/servimedisecc38/> <https://twitter.com/SMSecc38>

Dirección electrónica oficial <https://www.smsecc38.gob.mx>

Fecha Ingreso	Cargo	Nivel Tabular	Tipo Empleado	Unidad
01-dic.-2009	PERSONAL DE ENFERMERIA	ENFERMERO GENERAL A	BASE	CLINICA

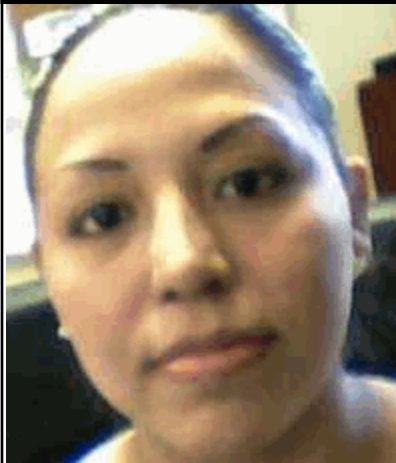

302782 LUEVANOS SOTO ADA YESENIA

Región CENTRO

Municipio MONCLOVA

Domicilio Oficial CALLE HERMOSILLO Y NUEVO LEÓN S/N, COL. PALMA, MONCLOVA, COAHUILA

Teléfono Oficial CONMUTADOR(01)866-633-84-70/FAX(01)866-632-08-11

Redes sociales oficiales <https://www.facebook.com/servimedisecc38/> <https://twitter.com/SMSecc38>

Dirección electrónica oficial <https://www.smsecc38.gob.mx>

Fecha Ingreso	Cargo	Nivel Tabular	Tipo Empleado	Unidad
16-nov.-2011	PERSONAL DE ENFERMERIA	ENFERMERO GENERAL A	BASE	CLINICA



302828 GARCIA RIVERA EDGAR EDUARDO

Región CENTRO

Municipio MONCLOVA

Domicilio Oficial CALLE HERMOSILLO Y NUEVO LEÓN S/N, COL. PALMA, MONCLOVA, COAHUILA

Teléfono Oficial CONMUTADOR(01)866-633-84-70/FAX(01)866-632-08-11

Redes sociales oficiales <https://www.facebook.com/servimedisecc38/> <https://twitter.com/SMSecc38>

Dirección electrónica oficial <https://www.smsecc38.gob.mx>

Fecha Ingreso	Cargo	Nivel Tabular	Tipo Empleado	Unidad
16-nov.-2011	PERSONAL DE ENFERMERIA	ENFERMERO ESP. QUIROFANO A	BASE	CLINICA

SERVICIO MÉDICO DE LOS TRABAJADORES DE LA EDUCACIÓN

SISTEMA INTEGRAL DE ADMINISTRACIÓN DE PERSONAL - Directorio de Servidores Públicos

Responsable de Generar la Información: Dirección General de Área de Recursos Humanos

Fecha de actualización y/o revisión: 06/06/2025

Responsable de Actualizar la Información: Unidad de Transparencia

Página: 225

Titular del Organismo: Dr. Jorge Bill Soto Almaguer

Titular de la Unidad de Transparencia: Lic. Daniel de Jesús Borjón Mireles

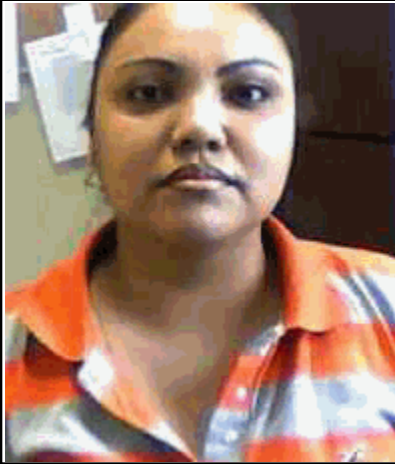

302884 RAMOS AVITIA RAQUEL

Región CENTRO

Municipio MONCLOVA

Domicilio Oficial CALLE HERMOSILLO Y NUEVO LEÓN S/N, COL. PALMA, MONCLOVA, COAHUILA

Teléfono Oficial CONMUTADOR(01)866-633-84-70/FAX(01)866-632-08-11

Redes sociales oficiales <https://www.facebook.com/servimedisecc38/> <https://twitter.com/SMSecc38>

Dirección electrónica oficial <https://www.smsecc38.gob.mx>

Fecha Ingreso	Cargo	Nivel Tabular	Tipo Empleado	Unidad
01-mar.-2015	PERSONAL DE ENFERMERIA	ENFERMERO GENERAL A	BASE	CLINICA



302892 DEL REAL CASTILLO ALMA KARINA

Región CENTRO

Municipio MONCLOVA

Domicilio Oficial CALLE HERMOSILLO Y NUEVO LEÓN S/N, COL. PALMA, MONCLOVA, COAHUILA

Teléfono Oficial CONMUTADOR(01)866-633-84-70/FAX(01)866-632-08-11

Redes sociales oficiales <https://www.facebook.com/servimedisecc38/> <https://twitter.com/SMSecc38>

Dirección electrónica oficial <https://www.smsecc38.gob.mx>

Fecha Ingreso	Cargo	Nivel Tabular	Tipo Empleado	Unidad
16-nov.-2011	PERSONAL TECNICO	TECNICO ESPECIALIZADO (B)	BASE	CLINICA
01-dic.-2015	PERSONAL TECNICO	PERSONAL TECNICO RAYOS X	SUPLENTE	CLINICA



302904 MONTES RAMIREZ LUZ MARIA

Región CENTRO

Municipio MONCLOVA

Domicilio Oficial CALLE HERMOSILLO Y NUEVO LEÓN S/N, COL. PALMA, MONCLOVA, COAHUILA

Teléfono Oficial CONMUTADOR(01)866-633-84-70/FAX(01)866-632-08-11

Redes sociales oficiales <https://www.facebook.com/servimedisecc38/> <https://twitter.com/SMSecc38>

Dirección electrónica oficial <https://www.smsecc38.gob.mx>

Fecha Ingreso	Cargo	Nivel Tabular	Tipo Empleado	Unidad
16-abr.-2010	PERSONAL DE ENFERMERIA	ENFERMERO GENERAL A	BASE	CLINICA

SERVICIO MÉDICO DE LOS TRABAJADORES DE LA EDUCACIÓN

SISTEMA INTEGRAL DE ADMINISTRACIÓN DE PERSONAL - Directorio de Servidores Públicos

Responsable de Generar la Información: Dirección General de Área de Recursos Humanos

Fecha de actualización y/o revisión: 06/06/2025

Responsable de Actualizar la Información: Unidad de Transparencia

Página: 226

Titular del Organismo: Dr. Jorge Bill Soto Almaguer

Titular de la Unidad de Transparencia: Lic. Daniel de Jesús Borjón Mireles



302998 ORTIZ SANCHEZ IRMA JULIANA

Región CENTRO

Municipio MONCLOVA

Domicilio Oficial CALLE HERMOSILLO Y NUEVO LEÓN S/N, COL. PALMA, MONCLOVA, COAHUILA

Teléfono Oficial CONMUTADOR(01)866-633-84-70/FAX(01)866-632-08-11

Redes sociales oficiales <https://www.facebook.com/servimedisecc38/> <https://twitter.com/SMSecc38>

Dirección electrónica oficial <https://www.smsecc38.gob.mx>

Fecha Ingreso	Cargo	Nivel Tabular	Tipo Empleado	Unidad
01-mar.-2015	PERSONAL DE ENFERMERIA	ENFERMERO GENERAL A	BASE	CLINICA



303010 PARDO REYNA PAOLA LIZETH

Región CENTRO

Municipio MONCLOVA

Domicilio Oficial CALLE HERMOSILLO Y NUEVO LEÓN S/N, COL. PALMA, MONCLOVA, COAHUILA

Teléfono Oficial CONMUTADOR(01)866-633-84-70/FAX(01)866-632-08-11

Redes sociales oficiales <https://www.facebook.com/servimedisecc38/> <https://twitter.com/SMSecc38>

Dirección electrónica oficial <https://www.smsecc38.gob.mx>

Fecha Ingreso	Cargo	Nivel Tabular	Tipo Empleado	Unidad
01-mar.-2015	PERSONAL DE ENFERMERIA	ENFERMERO GENERAL A	BASE	CLINICA

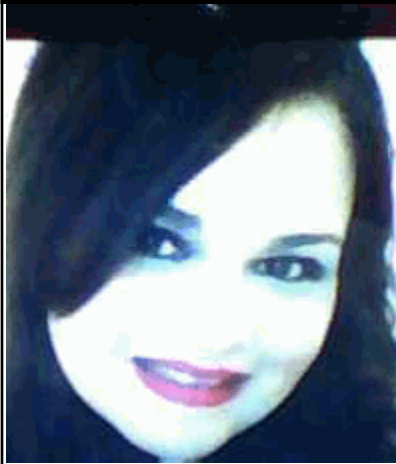

303011 OJEDA GARCIA MARCELA

Región CENTRO

Municipio MONCLOVA

Domicilio Oficial CALLE HERMOSILLO Y NUEVO LEÓN S/N, COL. PALMA, MONCLOVA, COAHUILA

Teléfono Oficial CONMUTADOR(01)866-633-84-70/FAX(01)866-632-08-11

Redes sociales oficiales <https://www.facebook.com/servimedisecc38/> <https://twitter.com/SMSecc38>

Dirección electrónica oficial <https://www.smsecc38.gob.mx>

Fecha Ingreso	Cargo	Nivel Tabular	Tipo Empleado	Unidad
01-mar.-2015	PERSONAL TECNICO	TRABAJADOR SOCIAL(A)	BASE	CLINICA

SERVICIO MÉDICO DE LOS TRABAJADORES DE LA EDUCACIÓN

SISTEMA INTEGRAL DE ADMINISTRACIÓN DE PERSONAL - Directorio de Servidores Públicos

Responsable de Generar la Información: Dirección General de Área de Recursos Humanos

Fecha de actualización y/o revisión: 06/06/2025

Responsable de Actualizar la Información: Unidad de Transparencia

Página: 227

Titular del Organismo: Dr. Jorge Bill Soto Almaguer

Titular de la Unidad de Transparencia: Lic. Daniel de Jesús Borjón Mireles

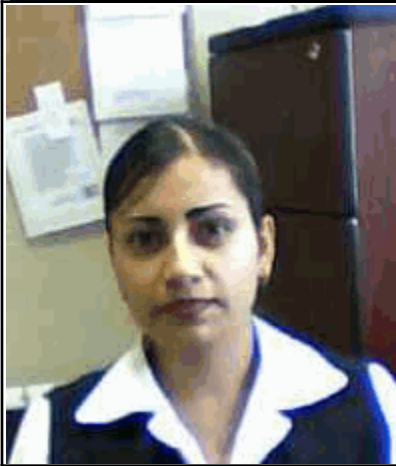

303100 RODRIGUEZ CELESTINO JUANITA GUADALUPE

Región CENTRO

Municipio MONCLOVA

Domicilio Oficial CALLE HERMOSILLO Y NUEVO LEÓN S/N, COL. PALMA, MONCLOVA, COAHUILA

Teléfono Oficial CONMUTADOR(01)866-633-84-70/FAX(01)866-632-08-11

Redes sociales oficiales <https://www.facebook.com/servimedisecc38/> <https://twitter.com/SMSecc38>

Dirección electrónica oficial <https://www.smsecc38.gob.mx>

Fecha Ingreso	Cargo	Nivel Tabular	Tipo Empleado	Unidad
01-mar.-2015	PERSONAL DE ENFERMERIA	ENFERMERO GENERAL A	BASE	CLINICA

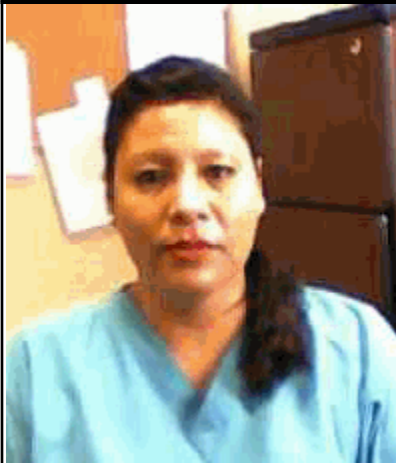

303138 DE LA FUENTE RAMOS PATRICIA MARIA

Región CENTRO

Municipio MONCLOVA

Domicilio Oficial CALLE HERMOSILLO Y NUEVO LEÓN S/N, COL. PALMA, MONCLOVA, COAHUILA

Teléfono Oficial CONMUTADOR(01)866-633-84-70/FAX(01)866-632-08-11

Redes sociales oficiales <https://www.facebook.com/servimedisecc38/> <https://twitter.com/SMSecc38>

Dirección electrónica oficial <https://www.smsecc38.gob.mx>

Fecha Ingreso	Cargo	Nivel Tabular	Tipo Empleado	Unidad
16-nov.-2011	PERSONAL MANUAL	OFICIAL DE SERVICIOS GENERALES (A)	BASE	CLINICA



303564 CONTRERAS MORENO ELIAS ANGEL

Región CENTRO

Municipio MONCLOVA

Domicilio Oficial CALLE HERMOSILLO Y NUEVO LEÓN S/N, COL. PALMA, MONCLOVA, COAHUILA

Teléfono Oficial CONMUTADOR(01)866-633-84-70/FAX(01)866-632-08-11

Redes sociales oficiales <https://www.facebook.com/servimedisecc38/> <https://twitter.com/SMSecc38>

Dirección electrónica oficial <https://www.smsecc38.gob.mx>

Fecha Ingreso	Cargo	Nivel Tabular	Tipo Empleado	Unidad
01-mar.-2015	PERSONAL DE ENFERMERIA	ENFERMERO GENERAL A	BASE	CLINICA

SERVICIO MÉDICO DE LOS TRABAJADORES DE LA EDUCACIÓN

SISTEMA INTEGRAL DE ADMINISTRACIÓN DE PERSONAL - Directorio de Servidores Públicos

Responsable de Generar la Información: Dirección General de Área de Recursos Humanos

Fecha de actualización y/o revisión: 06/06/2025

Responsable de Actualizar la Información: Unidad de Transparencia

Página: 228

Titular del Organismo: Dr. Jorge Bill Soto Almaguer

Titular de la Unidad de Transparencia: Lic. Daniel de Jesús Borjón Mireles

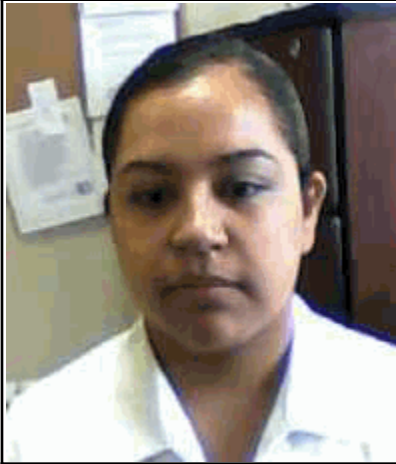

303687 MARTINEZ DE LA O LUISANA

Región CENTRO

Municipio MONCLOVA

Domicilio Oficial CALLE HERMOSILLO Y NUEVO LEÓN S/N, COL. PALMA, MONCLOVA, COAHUILA

Teléfono Oficial CONMUTADOR(01)866-633-84-70/FAX(01)866-632-08-11

Redes sociales oficiales <https://www.facebook.com/servimedisecc38/> <https://twitter.com/SMSecc38>

Dirección electrónica oficial <https://www.smsecc38.gob.mx>

Fecha Ingreso	Cargo	Nivel Tabular	Tipo Empleado	Unidad
01-mar.-2015	PERSONAL DE ENFERMERIA	ENFERMERO GENERAL A	BASE	CLINICA

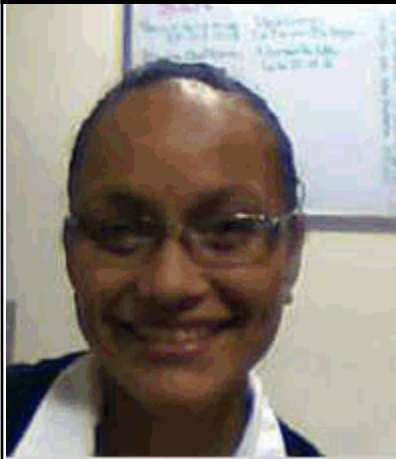

303718 PEÑA NIETO AZUCENA

Región CENTRO

Municipio MONCLOVA

Domicilio Oficial CALLE HERMOSILLO Y NUEVO LEÓN S/N, COL. PALMA, MONCLOVA, COAHUILA

Teléfono Oficial CONMUTADOR(01)866-633-84-70/FAX(01)866-632-08-11

Redes sociales oficiales <https://www.facebook.com/servimedisecc38/> <https://twitter.com/SMSecc38>

Dirección electrónica oficial <https://www.smsecc38.gob.mx>

Fecha Ingreso	Cargo	Nivel Tabular	Tipo Empleado	Unidad
01-mar.-2015	PERSONAL DE ENFERMERIA	ENFERMERO GENERAL A	BASE	CLINICA

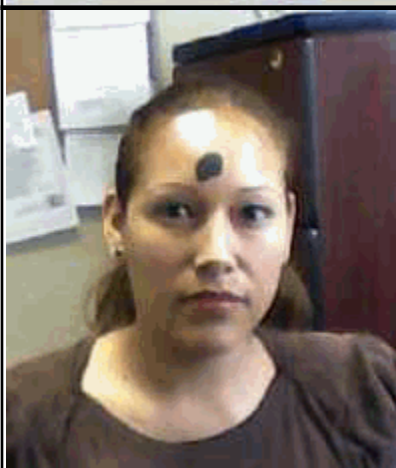

303721 RODRIGUEZ GUTIERREZ SUSANA LIZETH

Región CENTRO

Municipio MONCLOVA

Domicilio Oficial CALLE HERMOSILLO Y NUEVO LEÓN S/N, COL. PALMA, MONCLOVA, COAHUILA

Teléfono Oficial CONMUTADOR(01)866-633-84-70/FAX(01)866-632-08-11

Redes sociales oficiales <https://www.facebook.com/servimedisecc38/> <https://twitter.com/SMSecc38>

Dirección electrónica oficial <https://www.smsecc38.gob.mx>

Fecha Ingreso	Cargo	Nivel Tabular	Tipo Empleado	Unidad
01-mar.-2015	PERSONAL ADMINISTRATIV	EMPLEADO ADMINISTRATIVO (A)	BASE	CLINICA

SERVICIO MÉDICO DE LOS TRABAJADORES DE LA EDUCACIÓN

SISTEMA INTEGRAL DE ADMINISTRACIÓN DE PERSONAL - Directorio de Servidores Públicos

Responsable de Generar la Información: Dirección General de Área de Recursos Humanos

Fecha de actualización y/o revisión: 06/06/2025

Responsable de Actualizar la Información: Unidad de Transparencia

Página: 229

Titular del Organismo: Dr. Jorge Bill Soto Almaguer

Titular de la Unidad de Transparencia: Lic. Daniel de Jesús Borjón Mireles

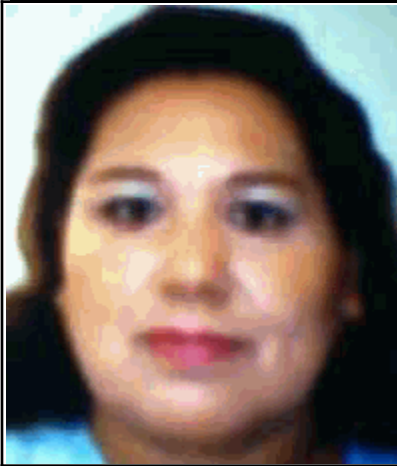

303751 NIÑO ZAVALA MARGARITA

Región CENTRO

Municipio MONCLOVA

Domicilio Oficial CALLE HERMOSILLO Y NUEVO LEÓN S/N, COL. PALMA, MONCLOVA, COAHUILA

Teléfono Oficial CONMUTADOR(01)866-633-84-70/FAX(01)866-632-08-11

Redes sociales oficiales <https://www.facebook.com/servimedisecc38/> <https://twitter.com/SMSecc38>

Dirección electrónica oficial <https://www.smsecc38.gob.mx>

Fecha Ingreso	Cargo	Nivel Tabular	Tipo Empleado	Unidad
01-mar.-2015	PERSONAL MANUAL	TRABAJ MANUAL Y DE SERV. GRALES	BASE	CLINICA

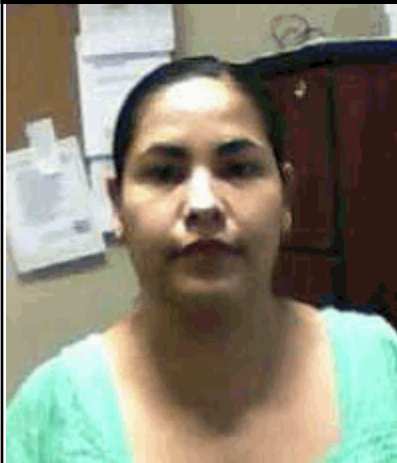

303818 CERDA ROJAS EUNICE ALEJANDRA

Región CENTRO

Municipio MONCLOVA

Domicilio Oficial CALLE HERMOSILLO Y NUEVO LEÓN S/N, COL. PALMA, MONCLOVA, COAHUILA

Teléfono Oficial CONMUTADOR(01)866-633-84-70/FAX(01)866-632-08-11

Redes sociales oficiales <https://www.facebook.com/servimedisecc38/> <https://twitter.com/SMSecc38>

Dirección electrónica oficial <https://www.smsecc38.gob.mx>

Fecha Ingreso	Cargo	Nivel Tabular	Tipo Empleado	Unidad
01-nov.-2010	PERSONAL ADMINISTRATIV	EMPLEADO ADMINISTRATIVO (A)	BASE	CLINICA



500331 DIAZ GOMEZ RAUL HONORIO

Región CENTRO

Municipio MONCLOVA

Domicilio Oficial CALLE HERMOSILLO Y NUEVO LEÓN S/N, COL. PALMA, MONCLOVA, COAHUILA

Teléfono Oficial CONMUTADOR(01)866-633-84-70/FAX(01)866-632-08-11

Redes sociales oficiales <https://www.facebook.com/servimedisecc38/> <https://twitter.com/SMSecc38>

Dirección electrónica oficial <https://www.smsecc38.gob.mx>

Fecha Ingreso	Cargo	Nivel Tabular	Tipo Empleado	Unidad
01-mar.-2015	PERSONAL DE ENFERMERIA	ENFERMERO GENERAL A	BASE	CLINICA

SERVICIO MÉDICO DE LOS TRABAJADORES DE LA EDUCACIÓN

SISTEMA INTEGRAL DE ADMINISTRACIÓN DE PERSONAL - Directorio de Servidores Públicos

Responsable de Generar la Información: Dirección General de Área de Recursos Humanos

Fecha de actualización y/o revisión: 06/06/2025

Responsable de Actualizar la Información: Unidad de Transparencia

Página: 230

Titular del Organismo: Dr. Jorge Bill Soto Almaguer

Titular de la Unidad de Transparencia: Lic. Daniel de Jesús Borjón Mireles

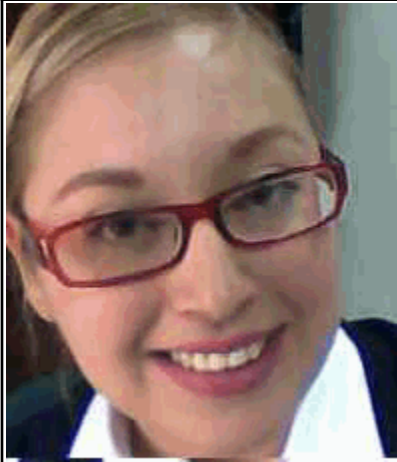

500381 PALAFOX MORENO ILSE ABIGAIL

Región CENTRO

Municipio MONCLOVA

Domicilio Oficial CALLE HERMOSILLO Y NUEVO LEÓN S/N, COL. PALMA, MONCLOVA, COAHUILA

Teléfono Oficial CONMUTADOR(01)866-633-84-70/FAX(01)866-632-08-11

Redes sociales oficiales <https://www.facebook.com/servimedisecc38/> <https://twitter.com/SMSecc38>

Dirección electrónica oficial <https://www.smsecc38.gob.mx>

Fecha Ingreso	Cargo	Nivel Tabular	Tipo Empleado	Unidad
01-mar.-2015	PERSONAL DE ENFERMERIA	ENFERMERO GENERAL A	BASE	CLINICA



500498 MERA TELLES RAFAEL

Región CENTRO

Municipio MONCLOVA

Domicilio Oficial CALLE HERMOSILLO Y NUEVO LEÓN S/N, COL. PALMA, MONCLOVA, COAHUILA

Teléfono Oficial CONMUTADOR(01)866-633-84-70/FAX(01)866-632-08-11

Redes sociales oficiales <https://www.facebook.com/servimedisecc38/> <https://twitter.com/SMSecc38>

Dirección electrónica oficial <https://www.smsecc38.gob.mx>

Fecha Ingreso	Cargo	Nivel Tabular	Tipo Empleado	Unidad
16-ene.-2010	PERSONAL ADMINISTRATIV	AUXILIAR DE CONTABILIDAD (A)	BASE	CLINICA

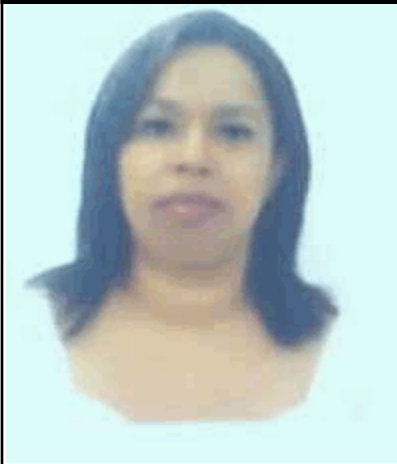

500592 DE LUNA SANTILLANA JANET VERONICA

Región CENTRO

Municipio MONCLOVA

Domicilio Oficial CALLE HERMOSILLO Y NUEVO LEÓN S/N, COL. PALMA, MONCLOVA, COAHUILA

Teléfono Oficial CONMUTADOR(01)866-633-84-70/FAX(01)866-632-08-11

Redes sociales oficiales <https://www.facebook.com/servimedisecc38/> <https://twitter.com/SMSecc38>

Dirección electrónica oficial <https://www.smsecc38.gob.mx>

Fecha Ingreso	Cargo	Nivel Tabular	Tipo Empleado	Unidad
01-jun.-2010	PERSONAL TECNICO	Q.F.B.	BASE	CLINICA

SERVICIO MÉDICO DE LOS TRABAJADORES DE LA EDUCACIÓN

SISTEMA INTEGRAL DE ADMINISTRACIÓN DE PERSONAL - Directorio de Servidores Públicos

Responsable de Generar la Información: Dirección General de Área de Recursos Humanos

Fecha de actualización y/o revisión: 06/06/2025

Responsable de Actualizar la Información: Unidad de Transparencia

Página: 231

Titular del Organismo: Dr. Jorge Bill Soto Almaguer

Titular de la Unidad de Transparencia: Lic. Daniel de Jesús Borjón Mireles

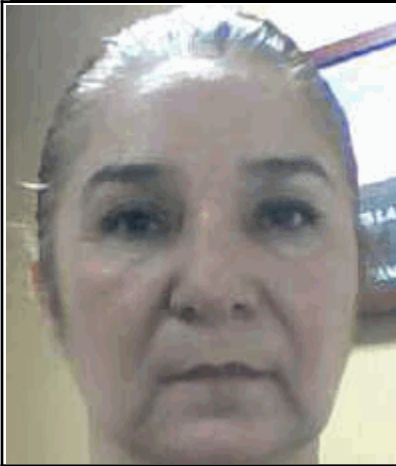

500594 RIOJAS MENCHACA ANA MARIA

Región CENTRO

Municipio MONCLOVA

Domicilio Oficial CALLE HERMOSILLO Y NUEVO LEÓN S/N, COL. PALMA, MONCLOVA, COAHUILA

Teléfono Oficial CONMUTADOR(01)866-633-84-70/FAX(01)866-632-08-11

Redes sociales oficiales <https://www.facebook.com/servimedisecc38/> <https://twitter.com/SMSecc38>

Dirección electrónica oficial <https://www.smsecc38.gob.mx>

Fecha Ingreso	Cargo	Nivel Tabular	Tipo Empleado	Unidad
01-jun.-2010	PERSONAL ADMINISTRATIV	EMPLEADO ADMINISTRATIVO (A)	BASE	CLINICA



500595 REYES VAZQUEZ EDGAR EDUARDO

Región CENTRO

Municipio MONCLOVA

Domicilio Oficial CALLE HERMOSILLO Y NUEVO LEÓN S/N, COL. PALMA, MONCLOVA, COAHUILA

Teléfono Oficial CONMUTADOR(01)866-633-84-70/FAX(01)866-632-08-11

Redes sociales oficiales <https://www.facebook.com/servimedisecc38/> <https://twitter.com/SMSecc38>

Dirección electrónica oficial <https://www.smsecc38.gob.mx>

Fecha Ingreso	Cargo	Nivel Tabular	Tipo Empleado	Unidad
01-jun.-2010	PERSONAL ADMINISTRATIV	EMPLEADO ADMINISTRATIVO (A)	BASE	CLINICA

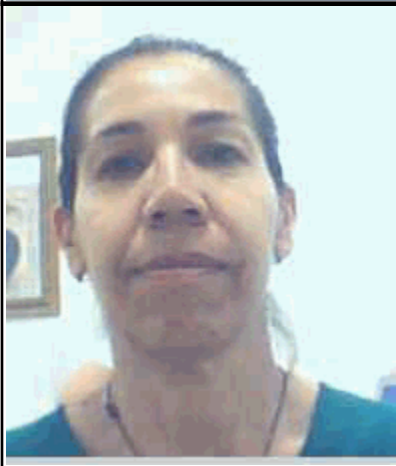

500598 SANCHEZ IRUEGAS MARTA LETICIA

Región CENTRO

Municipio MONCLOVA

Domicilio Oficial CALLE HERMOSILLO Y NUEVO LEÓN S/N, COL. PALMA, MONCLOVA, COAHUILA

Teléfono Oficial CONMUTADOR(01)866-633-84-70/FAX(01)866-632-08-11

Redes sociales oficiales <https://www.facebook.com/servimedisecc38/> <https://twitter.com/SMSecc38>

Dirección electrónica oficial <https://www.smsecc38.gob.mx>

Fecha Ingreso	Cargo	Nivel Tabular	Tipo Empleado	Unidad
01-jun.-2010	PERSONAL MANUAL	OFICIAL DE SERVICIOS GENERALES (A)	BASE	CLINICA

SERVICIO MÉDICO DE LOS TRABAJADORES DE LA EDUCACIÓN

SISTEMA INTEGRAL DE ADMINISTRACIÓN DE PERSONAL - Directorio de Servidores Públicos

Responsable de Generar la Información: Dirección General de Área de Recursos Humanos

Fecha de actualización y/o revisión: 06/06/2025

Responsable de Actualizar la Información: Unidad de Transparencia

Página: 232

Titular del Organismo: Dr. Jorge Bill Soto Almaguer

Titular de la Unidad de Transparencia: Lic. Daniel de Jesús Borjón Mireles

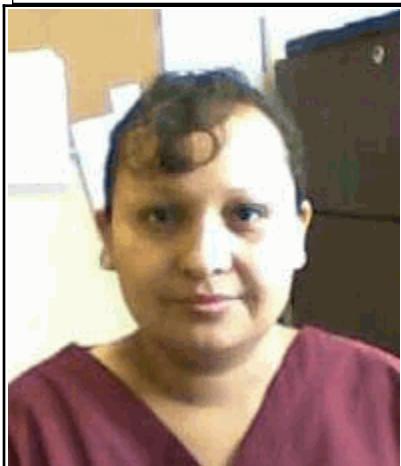

500605 DE LUNA LEIJA AIDA IRASEMA

Región CENTRO

Municipio MONCLOVA

Domicilio Oficial CALLE HERMOSILLO Y NUEVO LEÓN S/N, COL. PALMA, MONCLOVA, COAHUILA

Teléfono Oficial CONMUTADOR(01)866-633-84-70/FAX(01)866-632-08-11

Redes sociales oficiales <https://www.facebook.com/servimedisecc38/> <https://twitter.com/SMSecc38>

Dirección electrónica oficial <https://www.smsecc38.gob.mx>

Fecha Ingreso	Cargo	Nivel Tabular	Tipo Empleado	Unidad
01-mar.-2015	PERSONAL DE ENFERMERIA	ENFERMERO GENERAL A	BASE	CLINICA

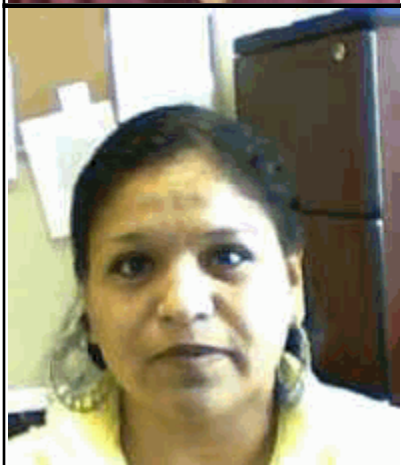

500606 MACIEL SANCHEZ EMA IDALIA

Región CENTRO

Municipio MONCLOVA

Domicilio Oficial CALLE HERMOSILLO Y NUEVO LEÓN S/N, COL. PALMA, MONCLOVA, COAHUILA

Teléfono Oficial CONMUTADOR(01)866-633-84-70/FAX(01)866-632-08-11

Redes sociales oficiales <https://www.facebook.com/servimedisecc38/> <https://twitter.com/SMSecc38>

Dirección electrónica oficial <https://www.smsecc38.gob.mx>

Fecha Ingreso	Cargo	Nivel Tabular	Tipo Empleado	Unidad
01-mar.-2015	PERSONAL ADMINISTRATIV	AUXILIAR DE CONTABILIDAD	BASE	CLINICA

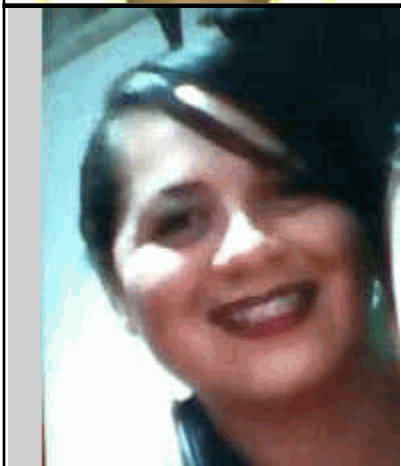

500717 ESCOBEDO CALVILLO PAULITA GRACIELA

Región CENTRO

Municipio MONCLOVA

Domicilio Oficial CALLE HERMOSILLO Y NUEVO LEÓN S/N, COL. PALMA, MONCLOVA, COAHUILA

Teléfono Oficial CONMUTADOR(01)866-633-84-70/FAX(01)866-632-08-11

Redes sociales oficiales <https://www.facebook.com/servimedisecc38/> <https://twitter.com/SMSecc38>

Dirección electrónica oficial <https://www.smsecc38.gob.mx>

Fecha Ingreso	Cargo	Nivel Tabular	Tipo Empleado	Unidad
16-feb.-2017	PERSONAL DE ENFERMERIA	ENFERMERO GENERAL A	BASE	CLINICA

SERVICIO MÉDICO DE LOS TRABAJADORES DE LA EDUCACIÓN

SISTEMA INTEGRAL DE ADMINISTRACIÓN DE PERSONAL - Directorio de Servidores Públicos

Responsable de Generar la Información: Dirección General de Área de Recursos Humanos

Fecha de actualización y/o revisión: 06/06/2025

Responsable de Actualizar la Información: Unidad de Transparencia

Página: 233

Titular del Organismo: Dr. Jorge Bill Soto Almaguer

Titular de la Unidad de Transparencia: Lic. Daniel de Jesús Borjón Mireles



500718 BERNAL SOLIS CRISTAL AGAPITA

Región CENTRO

Municipio MONCLOVA

Domicilio Oficial CALLE HERMOSILLO Y NUEVO LEÓN S/N, COL. PALMA, MONCLOVA, COAHUILA

Teléfono Oficial CONMUTADOR(01)866-633-84-70/FAX(01)866-632-08-11

Redes sociales oficiales <https://www.facebook.com/servimedisecc38/> <https://twitter.com/SMSecc38>

Dirección electrónica oficial <https://www.smsecc38.gob.mx>

Fecha Ingreso	Cargo	Nivel Tabular	Tipo Empleado	Unidad
17-feb.-2017	PERSONAL DE ENFERMERIA	ENFERMERO GENERAL A	BASE	CLINICA

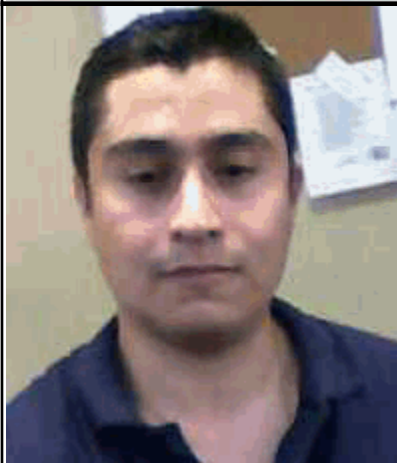

500736 RODRIGUEZ FABELA JORGE ANDRES

Región CENTRO

Municipio MONCLOVA

Domicilio Oficial CALLE HERMOSILLO Y NUEVO LEÓN S/N, COL. PALMA, MONCLOVA, COAHUILA

Teléfono Oficial CONMUTADOR(01)866-633-84-70/FAX(01)866-632-08-11

Redes sociales oficiales <https://www.facebook.com/servimedisecc38/> <https://twitter.com/SMSecc38>

Dirección electrónica oficial <https://www.smsecc38.gob.mx>

Fecha Ingreso	Cargo	Nivel Tabular	Tipo Empleado	Unidad
01-sep.-2010	PERSONAL ADMINISTRATIV	PROFESIONAL EN SISTEMAS (A)	BASE	CLINICA



500840 CARLOS GOMEZ SONIA GRICELDA

Región CENTRO

Municipio MONCLOVA

Domicilio Oficial CALLE HERMOSILLO Y NUEVO LEÓN S/N, COL. PALMA, MONCLOVA, COAHUILA

Teléfono Oficial CONMUTADOR(01)866-633-84-70/FAX(01)866-632-08-11

Redes sociales oficiales <https://www.facebook.com/servimedisecc38/> <https://twitter.com/SMSecc38>

Dirección electrónica oficial <https://www.smsecc38.gob.mx>

Fecha Ingreso	Cargo	Nivel Tabular	Tipo Empleado	Unidad
01-feb.-2024	PERSONAL TECNICO	TRABAJADOR SOCIAL(A)	BASE	CLINICA

SERVICIO MÉDICO DE LOS TRABAJADORES DE LA EDUCACIÓN

SISTEMA INTEGRAL DE ADMINISTRACIÓN DE PERSONAL - Directorio de Servidores Públicos

Responsable de Generar la Información: Dirección General de Área de Recursos Humanos

Fecha de actualización y/o revisión: 06/06/2025

Responsable de Actualizar la Información: Unidad de Transparencia

Página: 234

Titular del Organismo: Dr. Jorge Bill Soto Almaguer

Titular de la Unidad de Transparencia: Lic. Daniel de Jesús Borjón Mireles



500855 HERNANDEZ GARCIA JOSE EMMANUEL

Región CENTRO

Municipio MONCLOVA

Domicilio Oficial CALLE HERMOSILLO Y NUEVO LEÓN S/N, COL. PALMA, MONCLOVA, COAHUILA

Teléfono Oficial CONMUTADOR(01)866-633-84-70/FAX(01)866-632-08-11

Redes sociales oficiales <https://www.facebook.com/servimedisecc38/> <https://twitter.com/SMSecc38>

Dirección electrónica oficial <https://www.smsecc38.gob.mx>

Fecha Ingreso	Cargo	Nivel Tabular	Tipo Empleado	Unidad
01-oct.-2018	PERSONAL TECNICO	TECNICOS RAYOS "X"	BASE	CLINICA

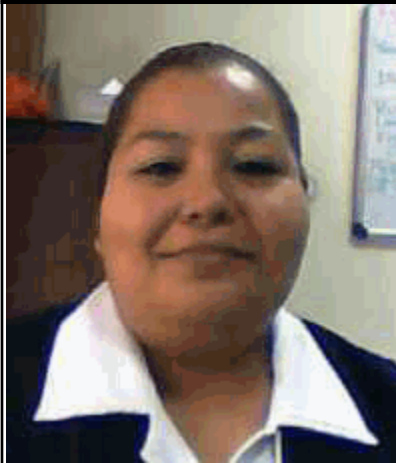

500910 MARTINEZ DIAZ AZALEA GUADALUPE

Región CENTRO

Municipio MONCLOVA

Domicilio Oficial CALLE HERMOSILLO Y NUEVO LEÓN S/N, COL. PALMA, MONCLOVA, COAHUILA

Teléfono Oficial CONMUTADOR(01)866-633-84-70/FAX(01)866-632-08-11

Redes sociales oficiales <https://www.facebook.com/servimedisecc38/> <https://twitter.com/SMSecc38>

Dirección electrónica oficial <https://www.smsecc38.gob.mx>

Fecha Ingreso	Cargo	Nivel Tabular	Tipo Empleado	Unidad
01-mar.-2015	PERSONAL DE ENFERMERIA	ENFERMERO GENERAL A	BASE	CLINICA



500941 MEDINA JULIAN GABRIELA

Región CENTRO

Municipio MONCLOVA

Domicilio Oficial CALLE HERMOSILLO Y NUEVO LEÓN S/N, COL. PALMA, MONCLOVA, COAHUILA

Teléfono Oficial CONMUTADOR(01)866-633-84-70/FAX(01)866-632-08-11

Redes sociales oficiales <https://www.facebook.com/servimedisecc38/> <https://twitter.com/SMSecc38>

Dirección electrónica oficial <https://www.smsecc38.gob.mx>

Fecha Ingreso	Cargo	Nivel Tabular	Tipo Empleado	Unidad
01-mar.-2015	PERSONAL MANUAL	TRABAJ MANUAL Y DE SERV. GRALES	BASE	CLINICA

SERVICIO MÉDICO DE LOS TRABAJADORES DE LA EDUCACIÓN

SISTEMA INTEGRAL DE ADMINISTRACIÓN DE PERSONAL - Directorio de Servidores Públicos

Responsable de Generar la Información: Dirección General de Área de Recursos Humanos

Fecha de actualización y/o revisión: 06/06/2025

Responsable de Actualizar la Información: Unidad de Transparencia

Página: 235

Titular del Organismo: Dr. Jorge Bill Soto Almaguer

Titular de la Unidad de Transparencia: Lic. Daniel de Jesús Borjón Mireles

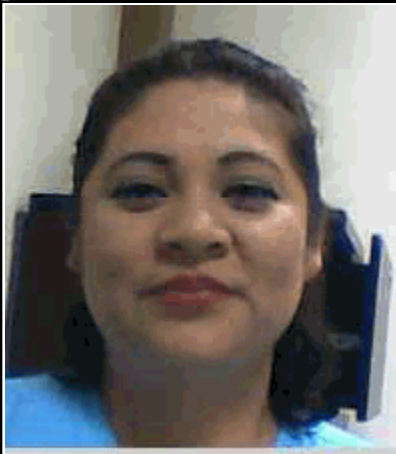

501157 INOSTROZA MONTANO ERICKA YANETH

Región CENTRO

Municipio MONCLOVA

Domicilio Oficial CALLE HERMOSILLO Y NUEVO LEÓN S/N, COL. PALMA, MONCLOVA, COAHUILA

Teléfono Oficial CONMUTADOR(01)866-633-84-70/FAX(01)866-632-08-11

Redes sociales oficiales <https://www.facebook.com/servimedisecc38/> <https://twitter.com/SMSecc38>

Dirección electrónica oficial <https://www.smsecc38.gob.mx>

Fecha Ingreso	Cargo	Nivel Tabular	Tipo Empleado	Unidad
01-mar.-2015	PERSONAL ADMINISTRATIV	EMPLEADO ADMINISTRATIVO (A)	BASE	CLINICA



501173 RODRIGUEZ AVILA ELIDA

Región CENTRO

Municipio MONCLOVA

Domicilio Oficial CALLE HERMOSILLO Y NUEVO LEÓN S/N, COL. PALMA, MONCLOVA, COAHUILA

Teléfono Oficial CONMUTADOR(01)866-633-84-70/FAX(01)866-632-08-11

Redes sociales oficiales <https://www.facebook.com/servimedisecc38/> <https://twitter.com/SMSecc38>

Dirección electrónica oficial <https://www.smsecc38.gob.mx>

Fecha Ingreso	Cargo	Nivel Tabular	Tipo Empleado	Unidad
01-mar.-2015	PERSONAL MANUAL	TRABAJ MANUAL Y DE SERV. GRALES	BASE	CLINICA

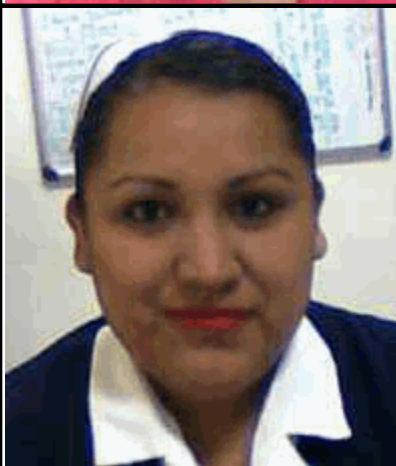

501372 BARRON HERNANDEZ SANTA MARTHA

Región CENTRO

Municipio MONCLOVA

Domicilio Oficial CALLE HERMOSILLO Y NUEVO LEÓN S/N, COL. PALMA, MONCLOVA, COAHUILA

Teléfono Oficial CONMUTADOR(01)866-633-84-70/FAX(01)866-632-08-11

Redes sociales oficiales <https://www.facebook.com/servimedisecc38/> <https://twitter.com/SMSecc38>

Dirección electrónica oficial <https://www.smsecc38.gob.mx>

Fecha Ingreso	Cargo	Nivel Tabular	Tipo Empleado	Unidad
16-feb.-2017	PERSONAL DE ENFERMERIA	ENFERMERO GENERAL B	BASE	CLINICA

SERVICIO MÉDICO DE LOS TRABAJADORES DE LA EDUCACIÓN

SISTEMA INTEGRAL DE ADMINISTRACIÓN DE PERSONAL - Directorio de Servidores Públicos

Responsable de Generar la Información: Dirección General de Área de Recursos Humanos

Fecha de actualización y/o revisión: 06/06/2025

Responsable de Actualizar la Información: Unidad de Transparencia

Página: 236

Titular del Organismo: Dr. Jorge Bill Soto Almaguer

Titular de la Unidad de Transparencia: Lic. Daniel de Jesús Borjón Mireles



501480 DAVILA VIRUETE ELOISA JUDITH

Región CENTRO

Municipio MONCLOVA

Domicilio Oficial CALLE HERMOSILLO Y NUEVO LEÓN S/N, COL. PALMA, MONCLOVA, COAHUILA

Teléfono Oficial CONMUTADOR(01)866-633-84-70/FAX(01)866-632-08-11

Redes sociales oficiales <https://www.facebook.com/servimedisecc38/> <https://twitter.com/SMSecc38>

Dirección electrónica oficial <https://www.smsecc38.gob.mx>

Fecha Ingreso	Cargo	Nivel Tabular	Tipo Empleado	Unidad
01-mar.-2015	PERSONAL MANUAL	TRABAJ MANUAL Y DE SERV. GRALES	BASE	CLINICA

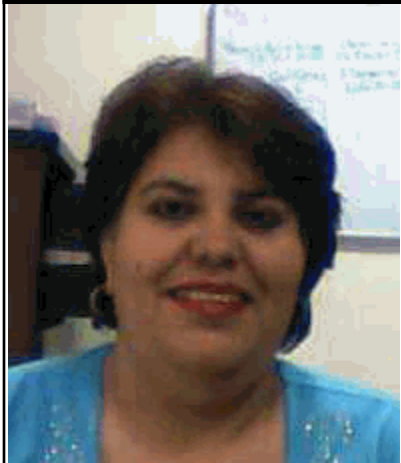

501507 MARTINEZ CASTILLA SILVIA

Región CENTRO

Municipio MONCLOVA

Domicilio Oficial CALLE HERMOSILLO Y NUEVO LEÓN S/N, COL. PALMA, MONCLOVA, COAHUILA

Teléfono Oficial CONMUTADOR(01)866-633-84-70/FAX(01)866-632-08-11

Redes sociales oficiales <https://www.facebook.com/servimedisecc38/> <https://twitter.com/SMSecc38>

Dirección electrónica oficial <https://www.smsecc38.gob.mx>

Fecha Ingreso	Cargo	Nivel Tabular	Tipo Empleado	Unidad
16-feb.-2017	PERSONAL MANUAL	TRABAJ MANUAL Y DE SERV. GRALES	BASE	CLINICA



501521 CEPEDA SALAZAR ANA KAREN

Región CENTRO

Municipio MONCLOVA

Domicilio Oficial CALLE HERMOSILLO Y NUEVO LEÓN S/N, COL. PALMA, MONCLOVA, COAHUILA

Teléfono Oficial CONMUTADOR(01)866-633-84-70/FAX(01)866-632-08-11

Redes sociales oficiales <https://www.facebook.com/servimedisecc38/> <https://twitter.com/SMSecc38>

Dirección electrónica oficial <https://www.smsecc38.gob.mx>

Fecha Ingreso	Cargo	Nivel Tabular	Tipo Empleado	Unidad
16-feb.-2017	PERSONAL TECNICO	Q.F.B.	BASE	CLINICA

SERVICIO MÉDICO DE LOS TRABAJADORES DE LA EDUCACIÓN

SISTEMA INTEGRAL DE ADMINISTRACIÓN DE PERSONAL - Directorio de Servidores Públicos

Responsable de Generar la Información: Dirección General de Área de Recursos Humanos

Fecha de actualización y/o revisión: 06/06/2025

Responsable de Actualizar la Información: Unidad de Transparencia

Página: 237

Titular del Organismo: Dr. Jorge Bill Soto Almaguer

Titular de la Unidad de Transparencia: Lic. Daniel de Jesús Borjón Mireles

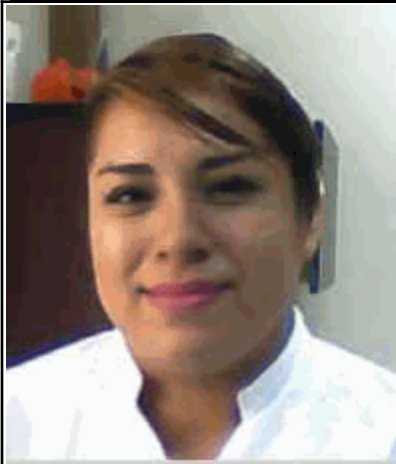

501550 NUÑEZ MARTINEZ MARIA ISABEL

Región CENTRO

Municipio MONCLOVA

Domicilio Oficial CALLE HERMOSILLO Y NUEVO LEÓN S/N, COL. PALMA, MONCLOVA, COAHUILA

Teléfono Oficial CONMUTADOR(01)866-633-84-70/FAX(01)866-632-08-11

Redes sociales oficiales <https://www.facebook.com/servimedisecc38/> <https://twitter.com/SMSecc38>

Dirección electrónica oficial <https://www.smsecc38.gob.mx>

Fecha Ingreso	Cargo	Nivel Tabular	Tipo Empleado	Unidad
16-feb.-2017	PERSONAL DE ENFERMERIA	ENFERMERO GENERAL A	BASE	CLINICA

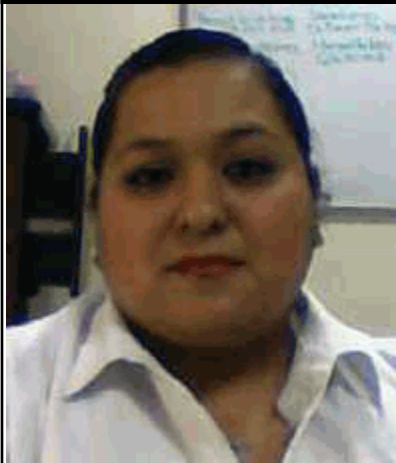

501769 LINARES MEDINA YANETH SARAHID

Región CENTRO

Municipio MONCLOVA

Domicilio Oficial CALLE HERMOSILLO Y NUEVO LEÓN S/N, COL. PALMA, MONCLOVA, COAHUILA

Teléfono Oficial CONMUTADOR(01)866-633-84-70/FAX(01)866-632-08-11

Redes sociales oficiales <https://www.facebook.com/servimedisecc38/> <https://twitter.com/SMSecc38>

Dirección electrónica oficial <https://www.smsecc38.gob.mx>

Fecha Ingreso	Cargo	Nivel Tabular	Tipo Empleado	Unidad
01-oct.-2018	PERSONAL DE ENFERMERIA	ENFERMERO GENERAL A	BASE	CLINICA



501852 GUARDIOLA RIVERA MARTHA

Región CENTRO

Municipio MONCLOVA

Domicilio Oficial CALLE HERMOSILLO Y NUEVO LEÓN S/N, COL. PALMA, MONCLOVA, COAHUILA

Teléfono Oficial CONMUTADOR(01)866-633-84-70/FAX(01)866-632-08-11

Redes sociales oficiales <https://www.facebook.com/servimedisecc38/> <https://twitter.com/SMSecc38>

Dirección electrónica oficial <https://www.smsecc38.gob.mx>

Fecha Ingreso	Cargo	Nivel Tabular	Tipo Empleado	Unidad
16-feb.-2017	PERSONAL TECNICO	TRABAJADOR SOCIAL(A)	BASE	CLINICA

SERVICIO MÉDICO DE LOS TRABAJADORES DE LA EDUCACIÓN

SISTEMA INTEGRAL DE ADMINISTRACIÓN DE PERSONAL - Directorio de Servidores Públicos

Responsable de Generar la Información: Dirección General de Área de Recursos Humanos

Fecha de actualización y/o revisión: 06/06/2025

Responsable de Actualizar la Información: Unidad de Transparencia

Página: 238

Titular del Organismo: Dr. Jorge Bill Soto Almaguer

Titular de la Unidad de Transparencia: Lic. Daniel de Jesús Borjón Mireles

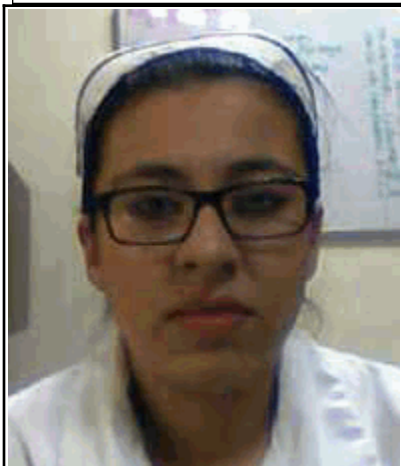

501934 ALVAREZ MORENO GRICELDA

Región CENTRO

Municipio MONCLOVA

Domicilio Oficial CALLE HERMOSILLO Y NUEVO LEÓN S/N, COL. PALMA, MONCLOVA, COAHUILA

Teléfono Oficial CONMUTADOR(01)866-633-84-70/FAX(01)866-632-08-11

Redes sociales oficiales <https://www.facebook.com/servimedisecc38/> <https://twitter.com/SMSecc38>

Dirección electrónica oficial <https://www.smsecc38.gob.mx>

Fecha Ingreso	Cargo	Nivel Tabular	Tipo Empleado	Unidad
01-oct.-2018	PERSONAL DE ENFERMERIA	ENFERMERO GENERAL A	BASE	CLINICA

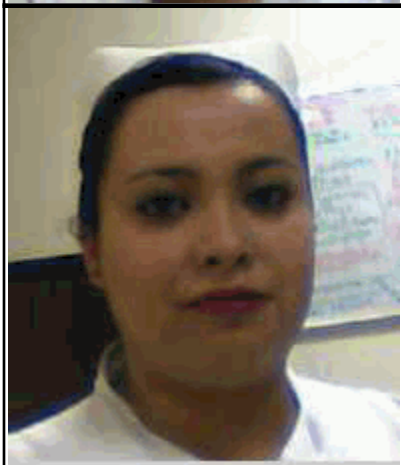

502160 RAMIREZ ROMO AMELIA LETICIA

Región CENTRO

Municipio MONCLOVA

Domicilio Oficial CALLE HERMOSILLO Y NUEVO LEÓN S/N, COL. PALMA, MONCLOVA, COAHUILA

Teléfono Oficial CONMUTADOR(01)866-633-84-70/FAX(01)866-632-08-11

Redes sociales oficiales <https://www.facebook.com/servimedisecc38/> <https://twitter.com/SMSecc38>

Dirección electrónica oficial <https://www.smsecc38.gob.mx>

Fecha Ingreso	Cargo	Nivel Tabular	Tipo Empleado	Unidad
01-oct.-2018	PERSONAL DE ENFERMERIA	ENFERMERO GENERAL A	BASE	CLINICA



502341 VAZQUEZ SANCHEZ GUILLERMO ENRIQUE

Región CENTRO

Municipio MONCLOVA

Domicilio Oficial CALLE HERMOSILLO Y NUEVO LEÓN S/N, COL. PALMA, MONCLOVA, COAHUILA

Teléfono Oficial CONMUTADOR(01)866-633-84-70/FAX(01)866-632-08-11

Redes sociales oficiales <https://www.facebook.com/servimedisecc38/> <https://twitter.com/SMSecc38>

Dirección electrónica oficial <https://www.smsecc38.gob.mx>

Fecha Ingreso	Cargo	Nivel Tabular	Tipo Empleado	Unidad
01-oct.-2018	PERSONAL DE ENFERMERIA	ENFERMERO GENERAL A	BASE	CLINICA

SERVICIO MÉDICO DE LOS TRABAJADORES DE LA EDUCACIÓN

SISTEMA INTEGRAL DE ADMINISTRACIÓN DE PERSONAL - Directorio de Servidores Públicos

Responsable de Generar la Información: Dirección General de Área de Recursos Humanos

Fecha de actualización y/o revisión: 06/06/2025

Responsable de Actualizar la Información: Unidad de Transparencia

Página: 239

Titular del Organismo: Dr. Jorge Bill Soto Almaguer

Titular de la Unidad de Transparencia: Lic. Daniel de Jesús Borjón Mireles



502792 GUARDIOLA RIVERA ERIKA

Región CENTRO

Municipio MONCLOVA

Domicilio Oficial CALLE HERMOSILLO Y NUEVO LEÓN S/N, COL. PALMA, MONCLOVA, COAHUILA

Teléfono Oficial CONMUTADOR(01)866-633-84-70/FAX(01)866-632-08-11

Redes sociales oficiales <https://www.facebook.com/servimedisecc38/> <https://twitter.com/SMSecc38>

Dirección electrónica oficial <https://www.smsecc38.gob.mx>

Fecha Ingreso	Cargo	Nivel Tabular	Tipo Empleado	Unidad
16-ene.-2020	PERSONAL ADMINISTRATIV	AUXILIAR DE CONTABILIDAD	BASE	CLINICA

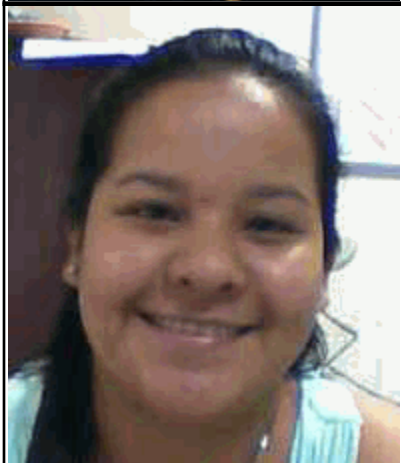

503127 LOPEZ RIOJAS LINA AIDE

Región CENTRO

Municipio MONCLOVA

Domicilio Oficial CALLE HERMOSILLO Y NUEVO LEÓN S/N, COL. PALMA, MONCLOVA, COAHUILA

Teléfono Oficial CONMUTADOR(01)866-633-84-70/FAX(01)866-632-08-11

Redes sociales oficiales <https://www.facebook.com/servimedisecc38/> <https://twitter.com/SMSecc38>

Dirección electrónica oficial <https://www.smsecc38.gob.mx>

Fecha Ingreso	Cargo	Nivel Tabular	Tipo Empleado	Unidad
16-feb.-2017	PERSONAL ADMINISTRATIV	PERSONAL ADMINISTRATIVO	SUPLENTE	CLINICA



503205 HERNANDEZ AMBRIZ ATALIA BILHA

Región CENTRO

Municipio MONCLOVA

Domicilio Oficial CALLE HERMOSILLO Y NUEVO LEÓN S/N, COL. PALMA, MONCLOVA, COAHUILA

Teléfono Oficial CONMUTADOR(01)866-633-84-70/FAX(01)866-632-08-11

Redes sociales oficiales <https://www.facebook.com/servimedisecc38/> <https://twitter.com/SMSecc38>

Dirección electrónica oficial <https://www.smsecc38.gob.mx>

Fecha Ingreso	Cargo	Nivel Tabular	Tipo Empleado	Unidad
16-sep.-2021	PERSONAL TECNICO	Q.F.B.	BASE	CLINICA

SERVICIO MÉDICO DE LOS TRABAJADORES DE LA EDUCACIÓN

SISTEMA INTEGRAL DE ADMINISTRACIÓN DE PERSONAL - Directorio de Servidores Públicos

Responsable de Generar la Información: Dirección General de Área de Recursos Humanos

Fecha de actualización y/o revisión: 06/06/2025

Responsable de Actualizar la Información: Unidad de Transparencia

Página: 240

Titular del Organismo: Dr. Jorge Bill Soto Almaguer

Titular de la Unidad de Transparencia: Lic. Daniel de Jesús Borjón Mireles



503315 PICAZO HERNANDEZ JONATHAN JESUS

Región CENTRO

Municipio MONCLOVA

Domicilio Oficial CALLE HERMOSILLO Y NUEVO LEÓN S/N, COL. PALMA, MONCLOVA, COAHUILA

Teléfono Oficial CONMUTADOR(01)866-633-84-70/FAX(01)866-632-08-11

Redes sociales oficiales <https://www.facebook.com/servimedisecc38/> <https://twitter.com/SMSecc38>

Dirección electrónica oficial <https://www.smsecc38.gob.mx>

Fecha Ingreso	Cargo	Nivel Tabular	Tipo Empleado	Unidad
01-may.-2020	PERSONAL DE ENFERMERIA	ENFERMERO GENERAL A	BASE	CLINICA

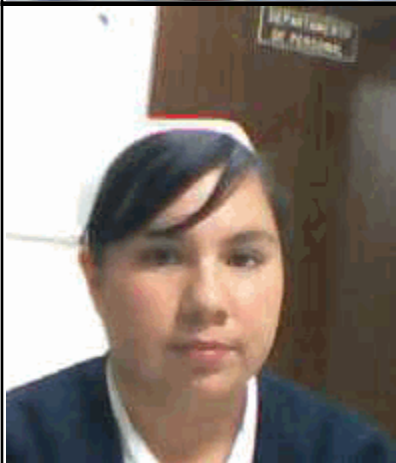

503317 VARGAS BORREGO ALEJANDRA

Región CENTRO

Municipio MONCLOVA

Domicilio Oficial CALLE HERMOSILLO Y NUEVO LEÓN S/N, COL. PALMA, MONCLOVA, COAHUILA

Teléfono Oficial CONMUTADOR(01)866-633-84-70/FAX(01)866-632-08-11

Redes sociales oficiales <https://www.facebook.com/servimedisecc38/> <https://twitter.com/SMSecc38>

Dirección electrónica oficial <https://www.smsecc38.gob.mx>

Fecha Ingreso	Cargo	Nivel Tabular	Tipo Empleado	Unidad
16-sep.-2021	PERSONAL DE ENFERMERIA	ENFERMERO GENERAL A	BASE	CLINICA

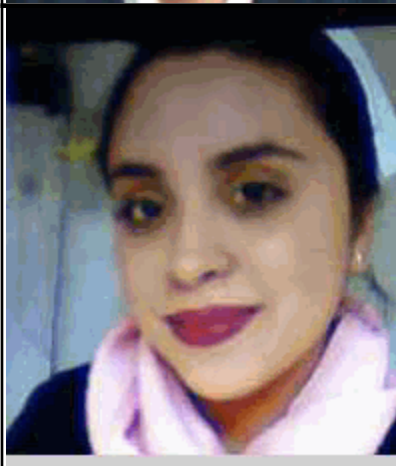

503318 MORENO HERNANDEZ WENDY MAYTE

Región CENTRO

Municipio MONCLOVA

Domicilio Oficial CALLE HERMOSILLO Y NUEVO LEÓN S/N, COL. PALMA, MONCLOVA, COAHUILA

Teléfono Oficial CONMUTADOR(01)866-633-84-70/FAX(01)866-632-08-11

Redes sociales oficiales <https://www.facebook.com/servimedisecc38/> <https://twitter.com/SMSecc38>

Dirección electrónica oficial <https://www.smsecc38.gob.mx>

Fecha Ingreso	Cargo	Nivel Tabular	Tipo Empleado	Unidad
16-ene.-2020	PERSONAL DE ENFERMERIA	ENFERMERO GENERAL A	BASE	CLINICA

SERVICIO MÉDICO DE LOS TRABAJADORES DE LA EDUCACIÓN

SISTEMA INTEGRAL DE ADMINISTRACIÓN DE PERSONAL - Directorio de Servidores Públicos

Responsable de Generar la Información: Dirección General de Área de Recursos Humanos

Fecha de actualización y/o revisión: 06/06/2025

Responsable de Actualizar la Información: Unidad de Transparencia

Página: 241

Titular del Organismo: Dr. Jorge Bill Soto Almaguer

Titular de la Unidad de Transparencia: Lic. Daniel de Jesús Borjón Mireles



503319 CRUZ MATA ANA ELISA

Región CENTRO

Municipio MONCLOVA

Domicilio Oficial CALLE HERMOSILLO Y NUEVO LEÓN S/N, COL. PALMA, MONCLOVA, COAHUILA

Teléfono Oficial CONMUTADOR(01)866-633-84-70/FAX(01)866-632-08-11

Redes sociales oficiales <https://www.facebook.com/servimedisecc38/> <https://twitter.com/SMSecc38>

Dirección electrónica oficial <https://www.smsecc38.gob.mx>

Fecha Ingreso	Cargo	Nivel Tabular	Tipo Empleado	Unidad
01-may.-2020	PERSONAL DE ENFERMERIA	ENFERMERO GENERAL A	BASE	CLINICA

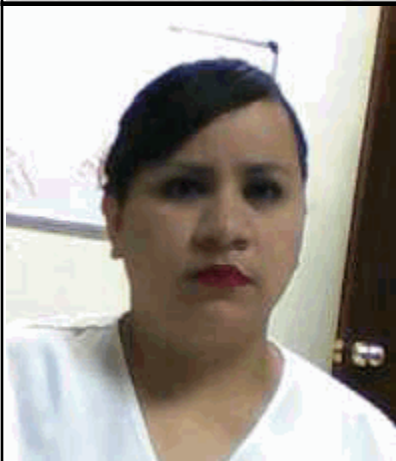

503460 CERVANTES CASTAÑEDA ILSE MAYANITH

Región CENTRO

Municipio MONCLOVA

Domicilio Oficial CALLE HERMOSILLO Y NUEVO LEÓN S/N, COL. PALMA, MONCLOVA, COAHUILA

Teléfono Oficial CONMUTADOR(01)866-633-84-70/FAX(01)866-632-08-11

Redes sociales oficiales <https://www.facebook.com/servimedisecc38/> <https://twitter.com/SMSecc38>

Dirección electrónica oficial <https://www.smsecc38.gob.mx>

Fecha Ingreso	Cargo	Nivel Tabular	Tipo Empleado	Unidad
01-may.-2020	PERSONAL DE ENFERMERIA	ENFERMERO GENERAL A	BASE	CLINICA



503528 RICO MORALES MARTHA LETICIA

Región CENTRO

Municipio MONCLOVA

Domicilio Oficial CALLE HERMOSILLO Y NUEVO LEÓN S/N, COL. PALMA, MONCLOVA, COAHUILA

Teléfono Oficial CONMUTADOR(01)866-633-84-70/FAX(01)866-632-08-11

Redes sociales oficiales <https://www.facebook.com/servimedisecc38/> <https://twitter.com/SMSecc38>

Dirección electrónica oficial <https://www.smsecc38.gob.mx>

Fecha Ingreso	Cargo	Nivel Tabular	Tipo Empleado	Unidad
01-oct.-2018	PERSONAL MANUAL	OFICIAL DE SERVICIOS GENERALES (A)	BASE	CLINICA

SERVICIO MÉDICO DE LOS TRABAJADORES DE LA EDUCACIÓN

SISTEMA INTEGRAL DE ADMINISTRACIÓN DE PERSONAL - Directorio de Servidores Públicos

Responsable de Generar la Información: Dirección General de Área de Recursos Humanos

Fecha de actualización y/o revisión: 06/06/2025

Responsable de Actualizar la Información: Unidad de Transparencia

Página: 242

Titular del Organismo: Dr. Jorge Bill Soto Almaguer

Titular de la Unidad de Transparencia: Lic. Daniel de Jesús Borjón Mireles

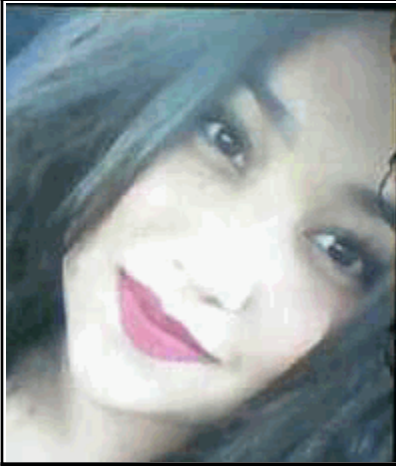

503553 SILVA PEDRAZA XIOMARA PATRICIA

Región CENTRO

Municipio MONCLOVA

Domicilio Oficial CALLE HERMOSILLO Y NUEVO LEÓN S/N, COL. PALMA, MONCLOVA, COAHUILA

Teléfono Oficial CONMUTADOR(01)866-633-84-70/FAX(01)866-632-08-11

Redes sociales oficiales <https://www.facebook.com/servimedisecc38/> <https://twitter.com/SMSecc38>

Dirección electrónica oficial <https://www.smsecc38.gob.mx>

Fecha Ingreso	Cargo	Nivel Tabular	Tipo Empleado	Unidad
16-sep.-2021	PERSONAL ADMINISTRATIV	EMPLEADO ADMINISTRATIVO (A)	BASE	CLINICA



503659 GARCIA RAMOS ZULEMA YAJAIRA

Región CENTRO

Municipio MONCLOVA

Domicilio Oficial CALLE HERMOSILLO Y NUEVO LEÓN S/N, COL. PALMA, MONCLOVA, COAHUILA

Teléfono Oficial CONMUTADOR(01)866-633-84-70/FAX(01)866-632-08-11

Redes sociales oficiales <https://www.facebook.com/servimedisecc38/> <https://twitter.com/SMSecc38>

Dirección electrónica oficial <https://www.smsecc38.gob.mx>

Fecha Ingreso	Cargo	Nivel Tabular	Tipo Empleado	Unidad
16-sep.-2021	PERSONAL DE ENFERMERIA	ENFERMERO GENERAL A	BASE	CLINICA



503764 LINARES MEDINA JUAN PEDRO

Región CENTRO

Municipio MONCLOVA

Domicilio Oficial CALLE HERMOSILLO Y NUEVO LEÓN S/N, COL. PALMA, MONCLOVA, COAHUILA

Teléfono Oficial CONMUTADOR(01)866-633-84-70/FAX(01)866-632-08-11

Redes sociales oficiales <https://www.facebook.com/servimedisecc38/> <https://twitter.com/SMSecc38>

Dirección electrónica oficial <https://www.smsecc38.gob.mx>

Fecha Ingreso	Cargo	Nivel Tabular	Tipo Empleado	Unidad
16-sep.-2021	PERSONAL DE ENFERMERIA	ENFERMERO GENERAL A	BASE	CLINICA

SERVICIO MÉDICO DE LOS TRABAJADORES DE LA EDUCACIÓN

SISTEMA INTEGRAL DE ADMINISTRACIÓN DE PERSONAL - Directorio de Servidores Públicos

Responsable de Generar la Información: Dirección General de Área de Recursos Humanos

Fecha de actualización y/o revisión: 06/06/2025

Responsable de Actualizar la Información: Unidad de Transparencia

Página: 243

Titular del Organismo: Dr. Jorge Bill Soto Almaguer

Titular de la Unidad de Transparencia: Lic. Daniel de Jesús Borjón Mireles

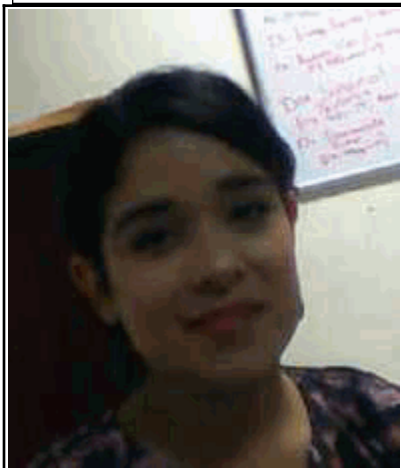

503906 GARCIA MUÑOZ MIRIAM

Región CENTRO

Municipio MONCLOVA

Domicilio Oficial CALLE HERMOSILLO Y NUEVO LEÓN S/N, COL. PALMA, MONCLOVA, COAHUILA

Teléfono Oficial CONMUTADOR(01)866-633-84-70/FAX(01)866-632-08-11

Redes sociales oficiales <https://www.facebook.com/servimedisecc38/> <https://twitter.com/SMSecc38>

Dirección electrónica oficial <https://www.smsecc38.gob.mx>

Fecha Ingreso	Cargo	Nivel Tabular	Tipo Empleado	Unidad
01-sep.-2022	PERSONAL ADMINISTRATIV	EMPLEADO ADMINISTRATIVO (A)	BASE	CLINICA

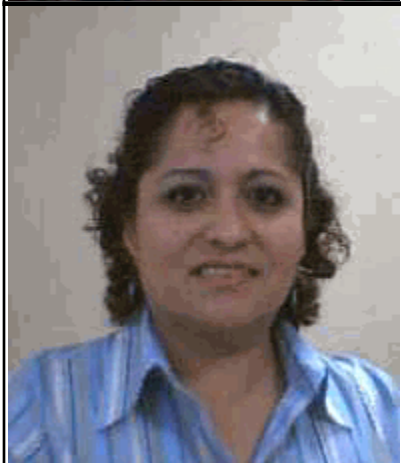

101458 FLORES TRON MARIA DE LOURDES

Región CENTRO

Municipio MONCLOVA

Domicilio Oficial CALLE HERMOSILLO Y NUEVO LEÓN S/N, COL. PALMA, MONCLOVA, COAHUILA

Teléfono Oficial CONMUTADOR(01)866-633-84-70/FAX(01)866-632-08-11

Redes sociales oficiales <https://www.facebook.com/servimedisecc38/> <https://twitter.com/SMSecc38>

Dirección electrónica oficial <https://www.smsecc38.gob.mx>

Fecha Ingreso	Cargo	Nivel Tabular	Tipo Empleado	Unidad
16-nov.-2000	PERSONAL MEDICO	MEDICO GENERAL	BASE	MEDICOS



200495 MENCHACA CAMPOS EFRAIN

Región CENTRO

Municipio MONCLOVA

Domicilio Oficial CALLE HERMOSILLO Y NUEVO LEÓN S/N, COL. PALMA, MONCLOVA, COAHUILA

Teléfono Oficial CONMUTADOR(01)866-633-84-70/FAX(01)866-632-08-11

Redes sociales oficiales <https://www.facebook.com/servimedisecc38/> <https://twitter.com/SMSecc38>

Dirección electrónica oficial <https://www.smsecc38.gob.mx>

Fecha Ingreso	Cargo	Nivel Tabular	Tipo Empleado	Unidad
01-feb.-2016	PERSONAL ADMINISTRATIV	EMPLEADO ADMINISTRATIVO	ESTADO-SERVICI	MEDICOS
01-mar.-2015	PERSONAL MEDICO	MEDICO ESPECIALISTA	BASE	MEDICOS
16-mar.-1993	PERSONAL MEDICO	MEDICO ESPECIALISTA	BASE	MEDICOS
16-mar.-1993	PERSONAL MEDICO	MEDICO ESPECIALISTA	COMISIONADO	MEDICOS

SERVICIO MÉDICO DE LOS TRABAJADORES DE LA EDUCACIÓN

SISTEMA INTEGRAL DE ADMINISTRACIÓN DE PERSONAL - Directorio de Servidores Públicos

Responsable de Generar la Información: Dirección General de Área de Recursos Humanos

Fecha de actualización y/o revisión: 06/06/2025

Responsable de Actualizar la Información: Unidad de Transparencia

Página: 244

Titular del Organismo: Dr. Jorge Bill Soto Almaguer

Titular de la Unidad de Transparencia: Lic. Daniel de Jesús Borjón Mireles



200813 VILLALOBOS GOMEZ FERNANDO

Región CENTRO

Municipio MONCLOVA

Domicilio Oficial CALLE HERMOSILLO Y NUEVO LEÓN S/N, COL. PALMA, MONCLOVA, COAHUILA

Teléfono Oficial CONMUTADOR(01)866-633-84-70/FAX(01)866-632-08-11

Redes sociales oficiales <https://www.facebook.com/servimedisecc38/> <https://twitter.com/SMSecc38>

Dirección electrónica oficial <https://www.smsecc38.gob.mx>

Fecha Ingreso	Cargo	Nivel Tabular	Tipo Empleado	Unidad
01-abr.-2007	PERSONAL MEDICO	MEDICO GENERAL	BASE	MEDICOS



201476 VILLARREAL RENDON VICTOR MANUEL

Región CENTRO

Municipio MONCLOVA

Domicilio Oficial CALLE HERMOSILLO Y NUEVO LEÓN S/N, COL. PALMA, MONCLOVA, COAHUILA

Teléfono Oficial CONMUTADOR(01)866-633-84-70/FAX(01)866-632-08-11

Redes sociales oficiales <https://www.facebook.com/servimedisecc38/> <https://twitter.com/SMSecc38>

Dirección electrónica oficial <https://www.smsecc38.gob.mx>

Fecha Ingreso	Cargo	Nivel Tabular	Tipo Empleado	Unidad
01-nov.-2005	PERSONAL MEDICO	MEDICO ESPECIALISTA	BASE	MEDICOS



201752 MARTINEZ PEÑA LUIS LAURO

Región CENTRO

Municipio MONCLOVA

Domicilio Oficial CALLE HERMOSILLO Y NUEVO LEÓN S/N, COL. PALMA, MONCLOVA, COAHUILA

Teléfono Oficial CONMUTADOR(01)866-633-84-70/FAX(01)866-632-08-11

Redes sociales oficiales <https://www.facebook.com/servimedisecc38/> <https://twitter.com/SMSecc38>

Dirección electrónica oficial <https://www.smsecc38.gob.mx>

Fecha Ingreso	Cargo	Nivel Tabular	Tipo Empleado	Unidad
01-abr.-2007	PERSONAL MEDICO	MEDICO ESPECIALISTA	BASE	MEDICOS

SERVICIO MÉDICO DE LOS TRABAJADORES DE LA EDUCACIÓN

SISTEMA INTEGRAL DE ADMINISTRACIÓN DE PERSONAL - Directorio de Servidores Públicos

Responsable de Generar la Información: Dirección General de Área de Recursos Humanos

Fecha de actualización y/o revisión: 06/06/2025

Responsable de Actualizar la Información: Unidad de Transparencia

Página: 245

Titular del Organismo: Dr. Jorge Bill Soto Almaguer

Titular de la Unidad de Transparencia: Lic. Daniel de Jesús Borjón Mireles



201801 GUADIAN CHAVEZ ESTEBAN MANUEL

Región CENTRO

Municipio MONCLOVA

Domicilio Oficial CALLE HERMOSILLO Y NUEVO LEÓN S/N, COL. PALMA, MONCLOVA, COAHUILA

Teléfono Oficial CONMUTADOR(01)866-633-84-70/FAX(01)866-632-08-11

Redes sociales oficiales <https://www.facebook.com/servimedisecc38/> <https://twitter.com/SMSecc38>

Dirección electrónica oficial <https://www.smsecc38.gob.mx>

Fecha Ingreso	Cargo	Nivel Tabular	Tipo Empleado	Unidad
01-sep.-2002	PERSONAL MEDICO	MEDICO ESPECIALISTA	EVENTUAL	MEDICOS



201802 TIJERINA MONTES EDELMIRO

Región CENTRO

Municipio MONCLOVA

Domicilio Oficial CALLE HERMOSILLO Y NUEVO LEÓN S/N, COL. PALMA, MONCLOVA, COAHUILA

Teléfono Oficial CONMUTADOR(01)866-633-84-70/FAX(01)866-632-08-11

Redes sociales oficiales <https://www.facebook.com/servimedisecc38/> <https://twitter.com/SMSecc38>

Dirección electrónica oficial <https://www.smsecc38.gob.mx>

Fecha Ingreso	Cargo	Nivel Tabular	Tipo Empleado	Unidad
01-dic.-2007	PERSONAL MEDICO	MEDICO ESPECIALISTA	BASE	MEDICOS
16-nov.-2007	PERSONAL MEDICO	MEDICO ESPECIALISTA	BASE	MEDICOS



201812 HERNANDEZ MUÑOZ GUSTAVO ADOLFO

Región CENTRO

Municipio MONCLOVA

Domicilio Oficial CALLE HERMOSILLO Y NUEVO LEÓN S/N, COL. PALMA, MONCLOVA, COAHUILA

Teléfono Oficial CONMUTADOR(01)866-633-84-70/FAX(01)866-632-08-11

Redes sociales oficiales <https://www.facebook.com/servimedisecc38/> <https://twitter.com/SMSecc38>

Dirección electrónica oficial <https://www.smsecc38.gob.mx>

Fecha Ingreso	Cargo	Nivel Tabular	Tipo Empleado	Unidad
01-dic.-2007	PERSONAL MEDICO	MEDICO GENERAL	BASE	MEDICOS

SERVICIO MÉDICO DE LOS TRABAJADORES DE LA EDUCACIÓN

SISTEMA INTEGRAL DE ADMINISTRACIÓN DE PERSONAL - Directorio de Servidores Públicos

Responsable de Generar la Información: Dirección General de Área de Recursos Humanos

Fecha de actualización y/o revisión: 06/06/2025

Responsable de Actualizar la Información: Unidad de Transparencia

Página: 246

Titular del Organismo: Dr. Jorge Bill Soto Almaguer

Titular de la Unidad de Transparencia: Lic. Daniel de Jesús Borjón Mireles



202111 MEDINA TAMEZ JOSE ALEJANDRO

Región CENTRO

Municipio MONCLOVA

Domicilio Oficial CALLE HERMOSILLO Y NUEVO LEÓN S/N, COL. PALMA, MONCLOVA, COAHUILA

Teléfono Oficial CONMUTADOR(01)866-633-84-70/FAX(01)866-632-08-11

Redes sociales oficiales <https://www.facebook.com/servimedisecc38/> <https://twitter.com/SMSecc38>

Dirección electrónica oficial <https://www.smsecc38.gob.mx>

Fecha Ingreso	Cargo	Nivel Tabular	Tipo Empleado	Unidad
01-may.-2021	PERSONAL MEDICO	MEDICO ESPECIALISTA	BASE	MEDICOS



301318 TEOTL FORMACIO JOSE RAMON ARTURO

Región CENTRO

Municipio MONCLOVA

Domicilio Oficial CALLE HERMOSILLO Y NUEVO LEÓN S/N, COL. PALMA, MONCLOVA, COAHUILA

Teléfono Oficial CONMUTADOR(01)866-633-84-70/FAX(01)866-632-08-11

Redes sociales oficiales <https://www.facebook.com/servimedisecc38/> <https://twitter.com/SMSecc38>

Dirección electrónica oficial <https://www.smsecc38.gob.mx>

Fecha Ingreso	Cargo	Nivel Tabular	Tipo Empleado	Unidad
01-sep.-2010	PERSONAL MEDICO	MEDICO ESPECIALISTA	BASE	MEDICOS



302234 BEYER OBEZO JORGE

Región CENTRO

Municipio MONCLOVA

Domicilio Oficial CALLE HERMOSILLO Y NUEVO LEÓN S/N, COL. PALMA, MONCLOVA, COAHUILA

Teléfono Oficial CONMUTADOR(01)866-633-84-70/FAX(01)866-632-08-11

Redes sociales oficiales <https://www.facebook.com/servimedisecc38/> <https://twitter.com/SMSecc38>

Dirección electrónica oficial <https://www.smsecc38.gob.mx>

Fecha Ingreso	Cargo	Nivel Tabular	Tipo Empleado	Unidad
01-dic.-2008	PERSONAL MEDICO	MEDICO ESPECIALISTA	BASE	MEDICOS

SERVICIO MÉDICO DE LOS TRABAJADORES DE LA EDUCACIÓN

SISTEMA INTEGRAL DE ADMINISTRACIÓN DE PERSONAL - Directorio de Servidores Públicos

Responsable de Generar la Información: Dirección General de Área de Recursos Humanos

Fecha de actualización y/o revisión: 06/06/2025

Responsable de Actualizar la Información: Unidad de Transparencia

Página: 247

Titular del Organismo: Dr. Jorge Bill Soto Almaguer

Titular de la Unidad de Transparencia: Lic. Daniel de Jesús Borjón Mireles



302363 MEDELLIN RODRIGUEZ FELICIANO RAMON

Región CENTRO

Municipio MONCLOVA

Domicilio Oficial CALLE HERMOSILLO Y NUEVO LEÓN S/N, COL. PALMA, MONCLOVA, COAHUILA

Teléfono Oficial CONMUTADOR(01)866-633-84-70/FAX(01)866-632-08-11

Redes sociales oficiales <https://www.facebook.com/servimedisecc38/> <https://twitter.com/SMSecc38>

Dirección electrónica oficial <https://www.smsecc38.gob.mx>

Fecha Ingreso	Cargo	Nivel Tabular	Tipo Empleado	Unidad
01-sep.-2010	PERSONAL MEDICO	MEDICO ESPECIALISTA	BASE	MEDICOS



302374 DIAZ MENCHACA ROLANDO

Región CENTRO

Municipio MONCLOVA

Domicilio Oficial CALLE HERMOSILLO Y NUEVO LEÓN S/N, COL. PALMA, MONCLOVA, COAHUILA

Teléfono Oficial CONMUTADOR(01)866-633-84-70/FAX(01)866-632-08-11

Redes sociales oficiales <https://www.facebook.com/servimedisecc38/> <https://twitter.com/SMSecc38>

Dirección electrónica oficial <https://www.smsecc38.gob.mx>

Fecha Ingreso	Cargo	Nivel Tabular	Tipo Empleado	Unidad
01-sep.-2010	PERSONAL MEDICO	MEDICO ESPECIALISTA	BASE	MEDICOS



302841 DELGADO CASTILLON RAMON

Región CENTRO

Municipio MONCLOVA

Domicilio Oficial CALLE HERMOSILLO Y NUEVO LEÓN S/N, COL. PALMA, MONCLOVA, COAHUILA

Teléfono Oficial CONMUTADOR(01)866-633-84-70/FAX(01)866-632-08-11

Redes sociales oficiales <https://www.facebook.com/servimedisecc38/> <https://twitter.com/SMSecc38>

Dirección electrónica oficial <https://www.smsecc38.gob.mx>

Fecha Ingreso	Cargo	Nivel Tabular	Tipo Empleado	Unidad
16-feb.-2017	PERSONAL MEDICO	MEDICO ESPECIALISTA	BASE	MEDICOS

SERVICIO MÉDICO DE LOS TRABAJADORES DE LA EDUCACIÓN

SISTEMA INTEGRAL DE ADMINISTRACIÓN DE PERSONAL - Directorio de Servidores Públicos

Responsable de Generar la Información: Dirección General de Área de Recursos Humanos

Fecha de actualización y/o revisión: 06/06/2025

Responsable de Actualizar la Información: Unidad de Transparencia

Página: 248

Titular del Organismo: Dr. Jorge Bill Soto Almaguer

Titular de la Unidad de Transparencia: Lic. Daniel de Jesús Borjón Mireles



302877 CHAPARRO GONZALEZ DAVID EUSTORGIO

Región CENTRO

Municipio MONCLOVA

Domicilio Oficial CALLE HERMOSILLO Y NUEVO LEÓN S/N, COL. PALMA, MONCLOVA, COAHUILA

Teléfono Oficial CONMUTADOR(01)866-633-84-70/FAX(01)866-632-08-11

Redes sociales oficiales <https://www.facebook.com/servimedisecc38/> <https://twitter.com/SMSecc38>

Dirección electrónica oficial <https://www.smsecc38.gob.mx>

Fecha Ingreso	Cargo	Nivel Tabular	Tipo Empleado	Unidad
01-ene.-2007	PERSONAL MEDICO	MEDICO ESPECIALISTA	EVENTUAL	MEDICOS



303132 BARANDA GALVAN ANSELMO

Región CENTRO

Municipio MONCLOVA

Domicilio Oficial CALLE HERMOSILLO Y NUEVO LEÓN S/N, COL. PALMA, MONCLOVA, COAHUILA

Teléfono Oficial CONMUTADOR(01)866-633-84-70/FAX(01)866-632-08-11

Redes sociales oficiales <https://www.facebook.com/servimedisecc38/> <https://twitter.com/SMSecc38>

Dirección electrónica oficial <https://www.smsecc38.gob.mx>

Fecha Ingreso	Cargo	Nivel Tabular	Tipo Empleado	Unidad
01-mar.-2015	PERSONAL MEDICO	MEDICO ESPECIALISTA	BASE	MEDICOS

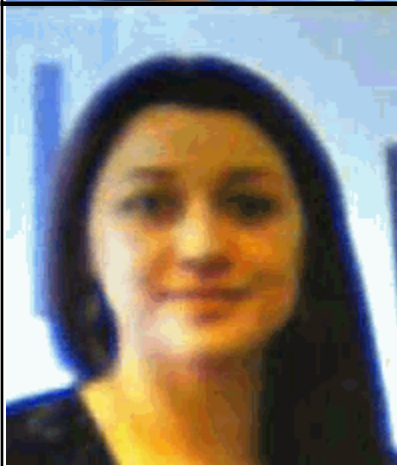

303389 GUTIERREZ TERRAZAS MARIA TERESA

Región CENTRO

Municipio MONCLOVA

Domicilio Oficial CALLE HERMOSILLO Y NUEVO LEÓN S/N, COL. PALMA, MONCLOVA, COAHUILA

Teléfono Oficial CONMUTADOR(01)866-633-84-70/FAX(01)866-632-08-11

Redes sociales oficiales <https://www.facebook.com/servimedisecc38/> <https://twitter.com/SMSecc38>

Dirección electrónica oficial <https://www.smsecc38.gob.mx>

Fecha Ingreso	Cargo	Nivel Tabular	Tipo Empleado	Unidad
01-dic.-2010	PERSONAL MEDICO	MEDICO ESPECIALISTA	BASE	MEDICOS

SERVICIO MÉDICO DE LOS TRABAJADORES DE LA EDUCACIÓN

SISTEMA INTEGRAL DE ADMINISTRACIÓN DE PERSONAL - Directorio de Servidores Públicos

Responsable de Generar la Información: Dirección General de Área de Recursos Humanos

Fecha de actualización y/o revisión: 06/06/2025

Responsable de Actualizar la Información: Unidad de Transparencia

Página: 249

Titular del Organismo: Dr. Jorge Bill Soto Almaguer

Titular de la Unidad de Transparencia: Lic. Daniel de Jesús Borjón Mireles

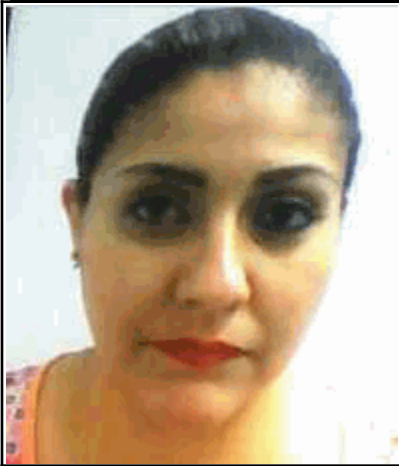

500277 BERRONES CELESTINO ELMA DEYANIRA

Región CENTRO

Municipio MONCLOVA

Domicilio Oficial CALLE HERMOSILLO Y NUEVO LEÓN S/N, COL. PALMA, MONCLOVA, COAHUILA

Teléfono Oficial CONMUTADOR(01)866-633-84-70/FAX(01)866-632-08-11

Redes sociales oficiales <https://www.facebook.com/servimedisecc38/> <https://twitter.com/SMSecc38>

Dirección electrónica oficial <https://www.smsecc38.gob.mx>

Fecha Ingreso	Cargo	Nivel Tabular	Tipo Empleado	Unidad
16-feb.-2017	PERSONAL MEDICO	MEDICO ESPECIALISTA	BASE	MEDICOS

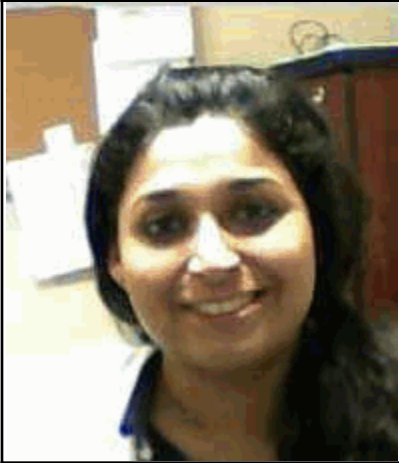

500535 TREVIÑO NUNCIO SONIA PAOLA

Región CENTRO

Municipio MONCLOVA

Domicilio Oficial CALLE HERMOSILLO Y NUEVO LEÓN S/N, COL. PALMA, MONCLOVA, COAHUILA

Teléfono Oficial CONMUTADOR(01)866-633-84-70/FAX(01)866-632-08-11

Redes sociales oficiales <https://www.facebook.com/servimedisecc38/> <https://twitter.com/SMSecc38>

Dirección electrónica oficial <https://www.smsecc38.gob.mx>

Fecha Ingreso	Cargo	Nivel Tabular	Tipo Empleado	Unidad
01-nov.-2010	PERSONAL MEDICO	MEDICO GENERAL	BASE	MEDICOS

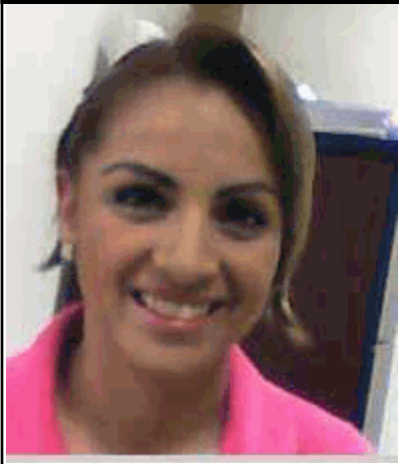

500749 LONGORIA GARCIA MYRNA BERENICE

Región CENTRO

Municipio MONCLOVA

Domicilio Oficial CALLE HERMOSILLO Y NUEVO LEÓN S/N, COL. PALMA, MONCLOVA, COAHUILA

Teléfono Oficial CONMUTADOR(01)866-633-84-70/FAX(01)866-632-08-11

Redes sociales oficiales <https://www.facebook.com/servimedisecc38/> <https://twitter.com/SMSecc38>

Dirección electrónica oficial <https://www.smsecc38.gob.mx>

Fecha Ingreso	Cargo	Nivel Tabular	Tipo Empleado	Unidad
01-mar.-2016	PERSONAL MEDICO	MEDICO GENERAL	BASE	MEDICOS

SERVICIO MÉDICO DE LOS TRABAJADORES DE LA EDUCACIÓN

SISTEMA INTEGRAL DE ADMINISTRACIÓN DE PERSONAL - Directorio de Servidores Públicos

Responsable de Generar la Información: Dirección General de Área de Recursos Humanos

Fecha de actualización y/o revisión: 06/06/2025

Responsable de Actualizar la Información: Unidad de Transparencia

Página: 250

Titular del Organismo: Dr. Jorge Bill Soto Almaguer

Titular de la Unidad de Transparencia: Lic. Daniel de Jesús Borjón Mireles



503533 OROZCO TORRES SALVADOR

Región CENTRO

Municipio MONCLOVA

Domicilio Oficial CALLE HERMOSILLO Y NUEVO LEÓN S/N, COL. PALMA, MONCLOVA, COAHUILA

Teléfono Oficial CONMUTADOR(01)866-633-84-70/FAX(01)866-632-08-11

Redes sociales oficiales <https://www.facebook.com/servimedisecc38/> <https://twitter.com/SMSecc38>

Dirección electrónica oficial <https://www.smsecc38.gob.mx>

Fecha Ingreso	Cargo	Nivel Tabular	Tipo Empleado	Unidad
16-ene.-2020	PERSONAL MEDICO	MEDICO ESPECIALISTA	BASE	MEDICOS



503767 TORRES ALEJANDRO ROBERTO IRVING

Región CENTRO

Municipio MONCLOVA

Domicilio Oficial CALLE HERMOSILLO Y NUEVO LEÓN S/N, COL. PALMA, MONCLOVA, COAHUILA

Teléfono Oficial CONMUTADOR(01)866-633-84-70/FAX(01)866-632-08-11

Redes sociales oficiales <https://www.facebook.com/servimedisecc38/> <https://twitter.com/SMSecc38>

Dirección electrónica oficial <https://www.smsecc38.gob.mx>

Fecha Ingreso	Cargo	Nivel Tabular	Tipo Empleado	Unidad
01-jul.-2023	PERSONAL MEDICO	MEDICO GENERAL (HORA)	EMPLEADOS PO	MEDICOS



100907 RIOJAS MENCHACA JUANITA

Región CENTRO

Municipio MONCLOVA

Domicilio Oficial CALLE HERMOSILLO Y NUEVO LEÓN S/N, COL. PALMA, MONCLOVA, COAHUILA

Teléfono Oficial CONMUTADOR(01)866-633-84-70/FAX(01)866-632-08-11

Redes sociales oficiales <https://www.facebook.com/servimedisecc38/> <https://twitter.com/SMSecc38>

Dirección electrónica oficial <https://www.smsecc38.gob.mx>

Fecha Ingreso	Cargo	Nivel Tabular	Tipo Empleado	Unidad
01-sep.-2023	COMISIONADO	SUB-ADMINISTRADOR FARMACIA B	CONFIANZA	FARMACIAS

SERVICIO MÉDICO DE LOS TRABAJADORES DE LA EDUCACIÓN

SISTEMA INTEGRAL DE ADMINISTRACIÓN DE PERSONAL - Directorio de Servidores Públicos

Responsable de Generar la Información: Dirección General de Área de Recursos Humanos

Fecha de actualización y/o revisión: 06/06/2025

Responsable de Actualizar la Información: Unidad de Transparencia

Página: 251

Titular del Organismo: Dr. Jorge Bill Soto Almaguer

Titular de la Unidad de Transparencia: Lic. Daniel de Jesús Borjón Mireles



101132 HERNANDEZ BUENTELLO ELIZABETH

Región CENTRO

Municipio MONCLOVA

Domicilio Oficial CALLE HERMOSILLO Y NUEVO LEÓN S/N, COL. PALMA, MONCLOVA, COAHUILA

Teléfono Oficial CONMUTADOR(01)866-633-84-70/FAX(01)866-632-08-11

Redes sociales oficiales <https://www.facebook.com/servimedisecc38/> <https://twitter.com/SMSecc38>

Dirección electrónica oficial <https://www.smsecc38.gob.mx>

Fecha Ingreso	Cargo	Nivel Tabular	Tipo Empleado	Unidad
16-sep.-1993	PERSONAL ADMINISTRATIV	OFICIAL ADMINISTRATIVO - ASISTENTE	BASE	FARMACIAS



101462 GARCIA CHAPA FRANCISCO ROGELIO

Región CENTRO

Municipio MONCLOVA

Domicilio Oficial CALLE HERMOSILLO Y NUEVO LEÓN S/N, COL. PALMA, MONCLOVA, COAHUILA

Teléfono Oficial CONMUTADOR(01)866-633-84-70/FAX(01)866-632-08-11

Redes sociales oficiales <https://www.facebook.com/servimedisecc38/> <https://twitter.com/SMSecc38>

Dirección electrónica oficial <https://www.smsecc38.gob.mx>

Fecha Ingreso	Cargo	Nivel Tabular	Tipo Empleado	Unidad
16-nov.-2000	PERSONAL ADMINISTRATIV	EMPLEADO ADMINISTRATIVO (A)	BASE	FARMACIAS



201761 DE LOS REYES CORDOVA IMELDA MARGARITA

Región CENTRO

Municipio MONCLOVA

Domicilio Oficial CALLE HERMOSILLO Y NUEVO LEÓN S/N, COL. PALMA, MONCLOVA, COAHUILA

Teléfono Oficial CONMUTADOR(01)866-633-84-70/FAX(01)866-632-08-11

Redes sociales oficiales <https://www.facebook.com/servimedisecc38/> <https://twitter.com/SMSecc38>

Dirección electrónica oficial <https://www.smsecc38.gob.mx>

Fecha Ingreso	Cargo	Nivel Tabular	Tipo Empleado	Unidad
01-may.-2006	PERSONAL ADMINISTRATIV	EMPLEADO ADMINISTRATIVO (A)	BASE	FARMACIAS

SERVICIO MÉDICO DE LOS TRABAJADORES DE LA EDUCACIÓN

SISTEMA INTEGRAL DE ADMINISTRACIÓN DE PERSONAL - Directorio de Servidores Públicos

Responsable de Generar la Información: Dirección General de Área de Recursos Humanos

Fecha de actualización y/o revisión: 06/06/2025

Responsable de Actualizar la Información: Unidad de Transparencia

Página: 252

Titular del Organismo: Dr. Jorge Bill Soto Almaguer

Titular de la Unidad de Transparencia: Lic. Daniel de Jesús Borjón Mireles

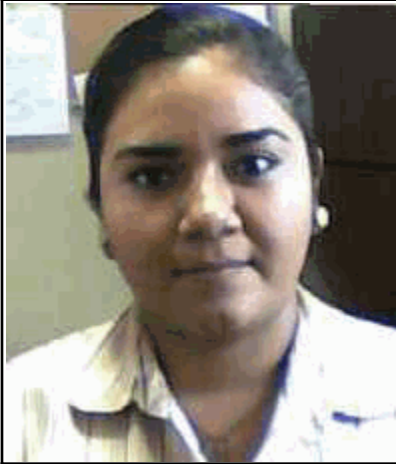

302989 DEL BOSQUE VAZQUEZ PERLA YULIANA

Región CENTRO

Municipio MONCLOVA

Domicilio Oficial CALLE HERMOSILLO Y NUEVO LEÓN S/N, COL. PALMA, MONCLOVA, COAHUILA

Teléfono Oficial CONMUTADOR(01)866-633-84-70/FAX(01)866-632-08-11

Redes sociales oficiales <https://www.facebook.com/servimedisecc38/> <https://twitter.com/SMSecc38>

Dirección electrónica oficial <https://www.smsecc38.gob.mx>

Fecha Ingreso	Cargo	Nivel Tabular	Tipo Empleado	Unidad
01-nov.-2010	PERSONAL ADMINISTRATIV	CONTADOR (A)	BASE	FARMACIAS



500841 SALAZAR GARCIA ARGENTINA

Región CENTRO

Municipio MONCLOVA

Domicilio Oficial CALLE HERMOSILLO Y NUEVO LEÓN S/N, COL. PALMA, MONCLOVA, COAHUILA

Teléfono Oficial CONMUTADOR(01)866-633-84-70/FAX(01)866-632-08-11

Redes sociales oficiales <https://www.facebook.com/servimedisecc38/> <https://twitter.com/SMSecc38>

Dirección electrónica oficial <https://www.smsecc38.gob.mx>

Fecha Ingreso	Cargo	Nivel Tabular	Tipo Empleado	Unidad
01-mar.-2015	PERSONAL ADMINISTRATIV	EMPLEADO ADMINISTRATIVO (A)	BASE	FARMACIAS



501674 ROBLES GALVAN CECILIA JAZMIN

Región CENTRO

Municipio MONCLOVA

Domicilio Oficial CALLE HERMOSILLO Y NUEVO LEÓN S/N, COL. PALMA, MONCLOVA, COAHUILA

Teléfono Oficial CONMUTADOR(01)866-633-84-70/FAX(01)866-632-08-11

Redes sociales oficiales <https://www.facebook.com/servimedisecc38/> <https://twitter.com/SMSecc38>

Dirección electrónica oficial <https://www.smsecc38.gob.mx>

Fecha Ingreso	Cargo	Nivel Tabular	Tipo Empleado	Unidad
16-feb.-2017	PERSONAL ADMINISTRATIV	EMPLEADO ADMINISTRATIVO (A)	BASE	FARMACIAS

SERVICIO MÉDICO DE LOS TRABAJADORES DE LA EDUCACIÓN

SISTEMA INTEGRAL DE ADMINISTRACIÓN DE PERSONAL - Directorio de Servidores Públicos

Responsable de Generar la Información: Dirección General de Área de Recursos Humanos

Fecha de actualización y/o revisión: 06/06/2025

Responsable de Actualizar la Información: Unidad de Transparencia

Página: 253

Titular del Organismo: Dr. Jorge Bill Soto Almaguer

Titular de la Unidad de Transparencia: Lic. Daniel de Jesús Borjón Mireles



502221 GONZALEZ VILLARREAL DALIA EDITH

Región CENTRO

Municipio MONCLOVA

Domicilio Oficial CALLE HERMOSILLO Y NUEVO LEÓN S/N, COL. PALMA, MONCLOVA, COAHUILA

Teléfono Oficial CONMUTADOR(01)866-633-84-70/FAX(01)866-632-08-11

Redes sociales oficiales <https://www.facebook.com/servimedisecc38/> <https://twitter.com/SMSecc38>

Dirección electrónica oficial <https://www.smsecc38.gob.mx>

Fecha Ingreso	Cargo	Nivel Tabular	Tipo Empleado	Unidad
01-mar.-2015	PERSONAL ADMINISTRATIV	EMPLEADO ADMINISTRATIVO (A)	BASE	FARMACIAS

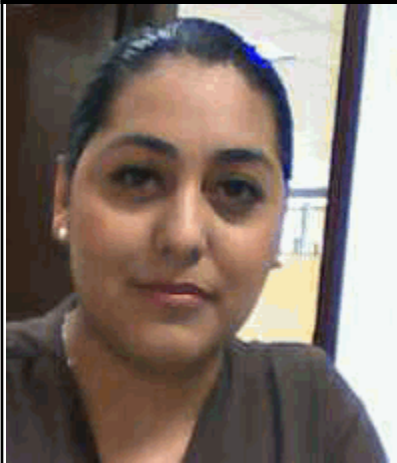

502279 CEDILLO CABELLO MARISA LIZBETH

Región CENTRO

Municipio MONCLOVA

Domicilio Oficial CALLE HERMOSILLO Y NUEVO LEÓN S/N, COL. PALMA, MONCLOVA, COAHUILA

Teléfono Oficial CONMUTADOR(01)866-633-84-70/FAX(01)866-632-08-11

Redes sociales oficiales <https://www.facebook.com/servimedisecc38/> <https://twitter.com/SMSecc38>

Dirección electrónica oficial <https://www.smsecc38.gob.mx>

Fecha Ingreso	Cargo	Nivel Tabular	Tipo Empleado	Unidad
16-ene.-2020	PERSONAL ADMINISTRATIV	DEPENDIENTE DE MOSTRADOR	BASE	FARMACIAS



302449 ESPINOZA FRAUSTO FIDENCIA MARGARITA

Región CENTRO

Municipio OCAMPO

Domicilio Oficial CALLE MORELOS No. 9, ZONA CENTRO, OCAMPO, COAHUILA

Teléfono Oficial (01) 869-695-02-00

Redes sociales oficiales <https://www.facebook.com/servimedisecc38/> <https://twitter.com/SMSecc38>

Dirección electrónica oficial <https://www.smsecc38.gob.mx>

Fecha Ingreso	Cargo	Nivel Tabular	Tipo Empleado	Unidad
16-oct.-2010	PERSONAL ADMINISTRATIV	EMPLEADO ADMINISTRATIVO (A)	BASE	CLINICAS PERIFERICAS

SERVICIO MÉDICO DE LOS TRABAJADORES DE LA EDUCACIÓN

SISTEMA INTEGRAL DE ADMINISTRACIÓN DE PERSONAL - Directorio de Servidores Públicos

Responsable de Generar la Información: Dirección General de Área de Recursos Humanos

Fecha de actualización y/o revisión: 06/06/2025

Responsable de Actualizar la Información: Unidad de Transparencia

Página: 254

Titular del Organismo: Dr. Jorge Bill Soto Almaguer

Titular de la Unidad de Transparencia: Lic. Daniel de Jesús Borjón Mireles

300796 ARAIZA GARZA LUZ MARIA

Región CENTRO

Municipio SAN BUENAVENTURA

Domicilio Oficial CALLE GUERRERO No. 163 B ENTRE JUÁREZ Y PUEBLA, ZONA CENTRO, SAN BUENAVENTURA, C

Teléfono Oficial (01) 869-694-17-88

Redes sociales oficiales <https://www.facebook.com/servimedisecc38/> <https://twitter.com/SMSecc38>

Dirección electrónica oficial <https://www.smsecc38.gob.mx>

Fecha Ingreso	Cargo	Nivel Tabular	Tipo Empleado	Unidad
12-feb.-2013	PERSONAL MEDICO	MEDICO GENERAL	BASE	MEDICOS

302678 TORRES RAMIREZ ZABDIEL

Región CENTRO

Municipio SAN BUENAVENTURA

Domicilio Oficial CALLE GUERRERO No. 163 B ENTRE JUÁREZ Y PUEBLA, ZONA CENTRO, SAN BUENAVENTURA, C

Teléfono Oficial (01) 869-694-17-88

Redes sociales oficiales <https://www.facebook.com/servimedisecc38/> <https://twitter.com/SMSecc38>

Dirección electrónica oficial <https://www.smsecc38.gob.mx>

Fecha Ingreso	Cargo	Nivel Tabular	Tipo Empleado	Unidad
01-mar.-2015	PERSONAL MEDICO	MEDICO ESPECIALISTA	BASE	MEDICOS

502803 CUEVAS RAMOS RUBEN

Región CENTRO

Municipio SAN BUENAVENTURA

Domicilio Oficial CALLE GUERRERO No. 163 B ENTRE JUÁREZ Y PUEBLA, ZONA CENTRO, SAN BUENAVENTURA, C

Teléfono Oficial (01) 869-694-17-88

Redes sociales oficiales <https://www.facebook.com/servimedisecc38/> <https://twitter.com/SMSecc38>

Dirección electrónica oficial <https://www.smsecc38.gob.mx>

Fecha Ingreso	Cargo	Nivel Tabular	Tipo Empleado	Unidad
01-nov.-2018	PERSONAL MEDICO	MEDICO GENERAL	BASE	MEDICOS

SERVICIO MÉDICO DE LOS TRABAJADORES DE LA EDUCACIÓN

SISTEMA INTEGRAL DE ADMINISTRACIÓN DE PERSONAL - Directorio de Servidores Públicos

Responsable de Generar la Información: Dirección General de Área de Recursos Humanos

Fecha de actualización y/o revisión: 06/06/2025

Responsable de Actualizar la Información: Unidad de Transparencia

Página: 255

Titular del Organismo: Dr. Jorge Bill Soto Almaguer

Titular de la Unidad de Transparencia: Lic. Daniel de Jesús Borjón Mireles



101425 QUINTANILLA RICO DALIA ARMANDINA

Región CENTRO

Municipio SAN BUENAVENTURA

Domicilio Oficial CALLE GUERRERO No. 163 B ENTRE JUÁREZ Y PUEBLA, ZONA CENTRO, SAN BUENAVENTURA, C

Teléfono Oficial (01) 869-694-17-88

Redes sociales oficiales <https://www.facebook.com/servimedisecc38/> <https://twitter.com/SMSecc38>

Dirección electrónica oficial <https://www.smsecc38.gob.mx>

Fecha Ingreso	Cargo	Nivel Tabular	Tipo Empleado	Unidad
16-oct.-2000	PERSONAL ADMINISTRATIV	EMPLEADO ADMINISTRATIVO (A)	BASE	CLINICAS PERIFERICAS

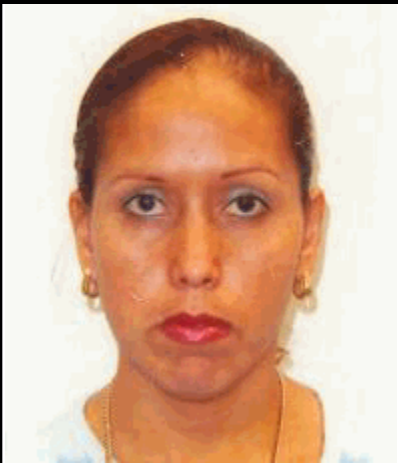

201716 ABUNDIS GUAJARDO CECILIA ELIZABETH

Región CENTRO

Municipio SAN BUENAVENTURA

Domicilio Oficial CALLE GUERRERO No. 163 B ENTRE JUÁREZ Y PUEBLA, ZONA CENTRO, SAN BUENAVENTURA, C

Teléfono Oficial (01) 869-694-17-88

Redes sociales oficiales <https://www.facebook.com/servimedisecc38/> <https://twitter.com/SMSecc38>

Dirección electrónica oficial <https://www.smsecc38.gob.mx>

Fecha Ingreso	Cargo	Nivel Tabular	Tipo Empleado	Unidad
01-may.-2006	PERSONAL ADMINISTRATIV	EMPLEADO ADMINISTRATIVO (A-B)	BASE	CLINICAS PERIFERICAS



201733 ESPINOZA PEÑA FRANCISCA

Región CENTRO

Municipio SAN BUENAVENTURA

Domicilio Oficial CALLE GUERRERO No. 163 B ENTRE JUÁREZ Y PUEBLA, ZONA CENTRO, SAN BUENAVENTURA, C

Teléfono Oficial (01) 869-694-17-88

Redes sociales oficiales <https://www.facebook.com/servimedisecc38/> <https://twitter.com/SMSecc38>

Dirección electrónica oficial <https://www.smsecc38.gob.mx>

Fecha Ingreso	Cargo	Nivel Tabular	Tipo Empleado	Unidad
01-abr.-2007	PERSONAL DE ENFERMERIA	ENFERMERO GENERAL A	BASE	CLINICAS PERIFERICAS

SERVICIO MÉDICO DE LOS TRABAJADORES DE LA EDUCACIÓN

SISTEMA INTEGRAL DE ADMINISTRACIÓN DE PERSONAL - Directorio de Servidores Públicos

Responsable de Generar la Información: Dirección General de Área de Recursos Humanos

Fecha de actualización y/o revisión: 06/06/2025

Responsable de Actualizar la Información: Unidad de Transparencia

Página: 256

Titular del Organismo: Dr. Jorge Bill Soto Almaguer

Titular de la Unidad de Transparencia: Lic. Daniel de Jesús Borjón Mireles



301309 ESQUIVEL VALDES YESENIA DEYANIRA

Región CENTRO

Municipio SAN BUENAVENTURA

Domicilio Oficial CALLE GUERRERO No. 163 B ENTRE JUÁREZ Y PUEBLA, ZONA CENTRO, SAN BUENAVENTURA, C

Teléfono Oficial (01) 869-694-17-88

Redes sociales oficiales <https://www.facebook.com/servimedisecc38/> <https://twitter.com/SMSecc38>

Dirección electrónica oficial <https://www.smsecc38.gob.mx>

Fecha Ingreso	Cargo	Nivel Tabular	Tipo Empleado	Unidad
01-dic.-2009	PERSONAL DE ENFERMERIA	ENFERMERO GENERAL A	BASE	CLINICAS PERIFERICAS

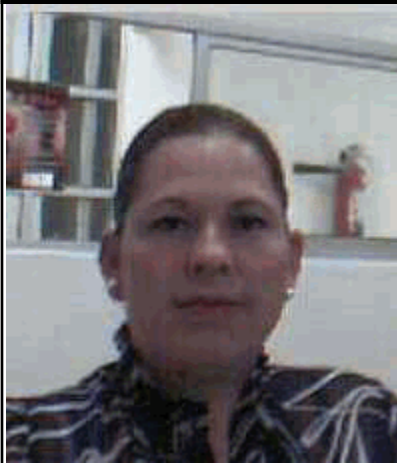

302965 MARTINEZ RODRIGUEZ ESMERALDA MARGARITA

Región CENTRO

Municipio SAN BUENAVENTURA

Domicilio Oficial CALLE GUERRERO No. 163 B ENTRE JUÁREZ Y PUEBLA, ZONA CENTRO, SAN BUENAVENTURA, C

Teléfono Oficial (01) 869-694-17-88

Redes sociales oficiales <https://www.facebook.com/servimedisecc38/> <https://twitter.com/SMSecc38>

Dirección electrónica oficial <https://www.smsecc38.gob.mx>

Fecha Ingreso	Cargo	Nivel Tabular	Tipo Empleado	Unidad
01-nov.-2010	PERSONAL ADMINISTRATIV	EMPLEADO ADMINISTRATIVO (A)	BASE	CLINICAS PERIFERICAS

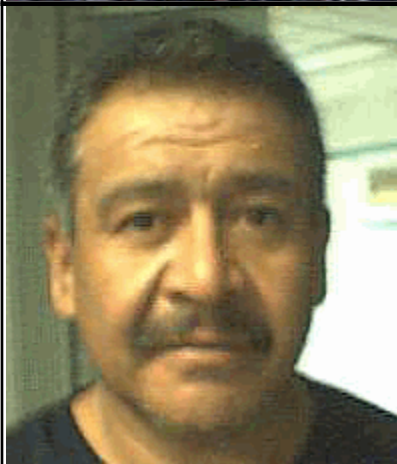

500918 PONCE RODRIGUEZ MARTIN

Región CENTRO

Municipio SAN BUENAVENTURA

Domicilio Oficial CALLE GUERRERO No. 163 B ENTRE JUÁREZ Y PUEBLA, ZONA CENTRO, SAN BUENAVENTURA, C

Teléfono Oficial (01) 869-694-17-88

Redes sociales oficiales <https://www.facebook.com/servimedisecc38/> <https://twitter.com/SMSecc38>

Dirección electrónica oficial <https://www.smsecc38.gob.mx>

Fecha Ingreso	Cargo	Nivel Tabular	Tipo Empleado	Unidad
16-feb.-2011	PERSONAL MANUAL	OFICIAL DE SERVICIOS GENERALES (A)	BASE	CLINICAS PERIFERICAS

SERVICIO MÉDICO DE LOS TRABAJADORES DE LA EDUCACIÓN

SISTEMA INTEGRAL DE ADMINISTRACIÓN DE PERSONAL - Directorio de Servidores Públicos

Responsable de Generar la Información: Dirección General de Área de Recursos Humanos

Fecha de actualización y/o revisión: 06/06/2025

Responsable de Actualizar la Información: Unidad de Transparencia

Página: 257

Titular del Organismo: Dr. Jorge Bill Soto Almaguer

Titular de la Unidad de Transparencia: Lic. Daniel de Jesús Borjón Mireles

201956 PADILLA ZAMUDIO ILIANA

Región CARBONIFERA

Municipio JUAREZ.

Domicilio Oficial CALLE HIDALGO No. 384, ZONA CENTRO, JUAREZ, COAHUILA

Teléfono Oficial (01) 861-613-51-27

Redes sociales oficiales <https://www.facebook.com/servimedisecc38/> <https://twitter.com/SMSecc38>

Dirección electrónica oficial <https://www.smsecc38.gob.mx>

Fecha Ingreso	Cargo	Nivel Tabular	Tipo Empleado	Unidad
01-nov.-2010	PERSONAL MANUAL	OFICIAL DE SERVICIOS GENERALES (A)	BASE	CLINICAS PERIFERICAS

201984 MONTEJANO JAIME LUIS GERARDO

Región CARBONIFERA

Municipio JUAREZ.

Domicilio Oficial CALLE HIDALGO No. 384, ZONA CENTRO, JUAREZ, COAHUILA

Teléfono Oficial (01) 861-613-51-27

Redes sociales oficiales <https://www.facebook.com/servimedisecc38/> <https://twitter.com/SMSecc38>

Dirección electrónica oficial <https://www.smsecc38.gob.mx>

Fecha Ingreso	Cargo	Nivel Tabular	Tipo Empleado	Unidad
01-nov.-2010	PERSONAL ADMINISTRATIV	EMPLEADO ADMINISTRATIVO (A)	BASE	CLINICAS PERIFERICAS

201345 LIZARRAGA LIZARRAGA JOSE ALFREDO

Región CARBONIFERA

Municipio MUZQUIZ

Domicilio Oficial CALLE SOCORRO Y JIMÉNEZ S/N, ZONA CENTRO, MUZQUIZ, COAHUILA

Teléfono Oficial (01) 864-616-14-33

Redes sociales oficiales <https://www.facebook.com/servimedisecc38/> <https://twitter.com/SMSecc38>

Dirección electrónica oficial <https://www.smsecc38.gob.mx>

Fecha Ingreso	Cargo	Nivel Tabular	Tipo Empleado	Unidad
01-jun.-2002	PERSONAL MEDICO	MEDICO GENERAL	BASE	MEDICOS
01-ene.-2000	PERSONAL MEDICO	MEDICO GENERAL	EVENTUAL	MEDICOS

SERVICIO MÉDICO DE LOS TRABAJADORES DE LA EDUCACIÓN

SISTEMA INTEGRAL DE ADMINISTRACIÓN DE PERSONAL - Directorio de Servidores Públicos

Responsable de Generar la Información: Dirección General de Área de Recursos Humanos

Fecha de actualización y/o revisión: 06/06/2025

Responsable de Actualizar la Información: Unidad de Transparencia

Página: 258

Titular del Organismo: Dr. Jorge Bill Soto Almaguer

Titular de la Unidad de Transparencia: Lic. Daniel de Jesús Borjón Mireles



201831 MORALES RIOS HECTOR YOBANI

Región CARBONIFERA

Municipio MUZQUIZ

Domicilio Oficial CALLE SOCORRO Y JIMÉNEZ S/N, ZONA CENTRO, MUZQUIZ, COAHUILA

Teléfono Oficial (01) 864-616-14-33

Redes sociales oficiales <https://www.facebook.com/servimedisecc38/> <https://twitter.com/SMSecc38>

Dirección electrónica oficial <https://www.smsecc38.gob.mx>

Fecha Ingreso	Cargo	Nivel Tabular	Tipo Empleado	Unidad
01-ago.-2008	PERSONAL MEDICO	MEDICO GENERAL	BASE	MEDICOS

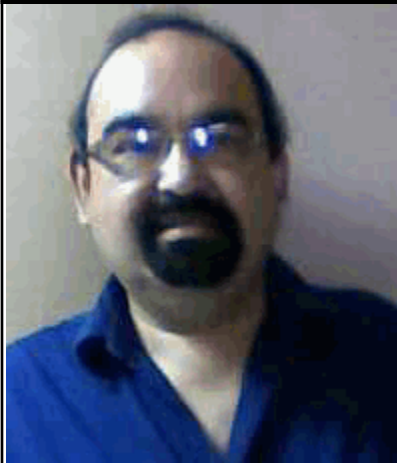

101231 ELGUEZABAL RIVAS JOSE ERMEL

Región CARBONIFERA

Municipio MUZQUIZ

Domicilio Oficial CALLE SOCORRO Y JIMÉNEZ S/N, ZONA CENTRO, MUZQUIZ, COAHUILA

Teléfono Oficial (01) 864-616-14-33

Redes sociales oficiales <https://www.facebook.com/servimedisecc38/> <https://twitter.com/SMSecc38>

Dirección electrónica oficial <https://www.smsecc38.gob.mx>

Fecha Ingreso	Cargo	Nivel Tabular	Tipo Empleado	Unidad
16-mar.-1998	PERSONAL ADMINISTRATIV	JEFE DE DEPARTAMENTO (A)	BASE	CLINICAS PERIFERICAS



101398 ELIZONDO GUAJARDO EDISON OMAR

Región CARBONIFERA

Municipio MUZQUIZ

Domicilio Oficial CALLE SOCORRO Y JIMÉNEZ S/N, ZONA CENTRO, MUZQUIZ, COAHUILA

Teléfono Oficial (01) 864-616-14-33

Redes sociales oficiales <https://www.facebook.com/servimedisecc38/> <https://twitter.com/SMSecc38>

Dirección electrónica oficial <https://www.smsecc38.gob.mx>

Fecha Ingreso	Cargo	Nivel Tabular	Tipo Empleado	Unidad
16-oct.-2000	PERSONAL MANUAL	OFICIAL DE SERVICIOS GENERALES (C)	BASE	CLINICAS PERIFERICAS

SERVICIO MÉDICO DE LOS TRABAJADORES DE LA EDUCACIÓN

SISTEMA INTEGRAL DE ADMINISTRACIÓN DE PERSONAL - Directorio de Servidores Públicos

Responsable de Generar la Información: Dirección General de Área de Recursos Humanos

Fecha de actualización y/o revisión: 06/06/2025

Responsable de Actualizar la Información: Unidad de Transparencia

Página: 259

Titular del Organismo: Dr. Jorge Bill Soto Almaguer

Titular de la Unidad de Transparencia: Lic. Daniel de Jesús Borjón Mireles

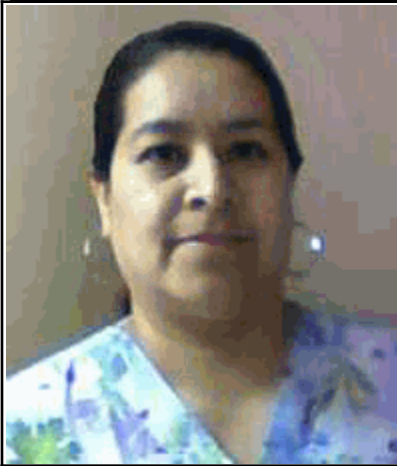

101473 LOZANO GLORIA MARTHA ALICIA

Región CARBONIFERA

Municipio MUZQUIZ

Domicilio Oficial CALLE SOCORRO Y JIMÉNEZ S/N, ZONA CENTRO, MUZQUIZ, COAHUILA

Teléfono Oficial (01) 864-616-14-33

Redes sociales oficiales <https://www.facebook.com/servimedisecc38/> <https://twitter.com/SMSecc38>

Dirección electrónica oficial <https://www.smsecc38.gob.mx>

Fecha Ingreso	Cargo	Nivel Tabular	Tipo Empleado	Unidad
16-nov.-2000	PERSONAL ADMINISTRATIV	EMPLEADO ADMINISTRATIVO (D)	BASE	CLINICAS PERIFERICAS

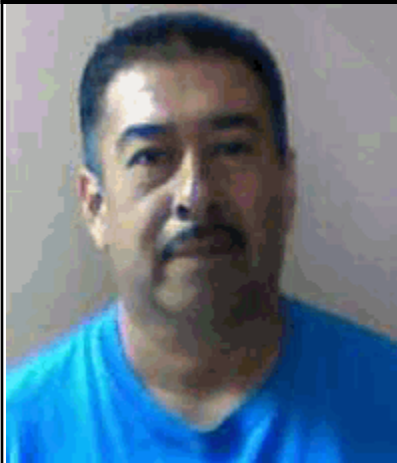

101474 OBREGON VILLANUEVA RIGOBERTO

Región CARBONIFERA

Municipio MUZQUIZ

Domicilio Oficial CALLE SOCORRO Y JIMÉNEZ S/N, ZONA CENTRO, MUZQUIZ, COAHUILA

Teléfono Oficial (01) 864-616-14-33

Redes sociales oficiales <https://www.facebook.com/servimedisecc38/> <https://twitter.com/SMSecc38>

Dirección electrónica oficial <https://www.smsecc38.gob.mx>

Fecha Ingreso	Cargo	Nivel Tabular	Tipo Empleado	Unidad
16-nov.-2000	PERSONAL ADMINISTRATIV	EMPLEADO ADMINISTRATIVO (B)	BASE	CLINICAS PERIFERICAS



101518 GARCIA GUAJARDO OSCAR SAUL

Región CARBONIFERA

Municipio MUZQUIZ

Domicilio Oficial CALLE SOCORRO Y JIMÉNEZ S/N, ZONA CENTRO, MUZQUIZ, COAHUILA

Teléfono Oficial (01) 864-616-14-33

Redes sociales oficiales <https://www.facebook.com/servimedisecc38/> <https://twitter.com/SMSecc38>

Dirección electrónica oficial <https://www.smsecc38.gob.mx>

Fecha Ingreso	Cargo	Nivel Tabular	Tipo Empleado	Unidad
01-jun.-2002	PERSONAL ADMINISTRATIV	EMPLEADO ADMINISTRATIVO (A)	BASE	CLINICAS PERIFERICAS

SERVICIO MÉDICO DE LOS TRABAJADORES DE LA EDUCACIÓN

SISTEMA INTEGRAL DE ADMINISTRACIÓN DE PERSONAL - Directorio de Servidores Públicos

Responsable de Generar la Información: Dirección General de Área de Recursos Humanos

Fecha de actualización y/o revisión: 06/06/2025

Responsable de Actualizar la Información: Unidad de Transparencia

Página: 260

Titular del Organismo: Dr. Jorge Bill Soto Almaguer

Titular de la Unidad de Transparencia: Lic. Daniel de Jesús Borjón Mireles

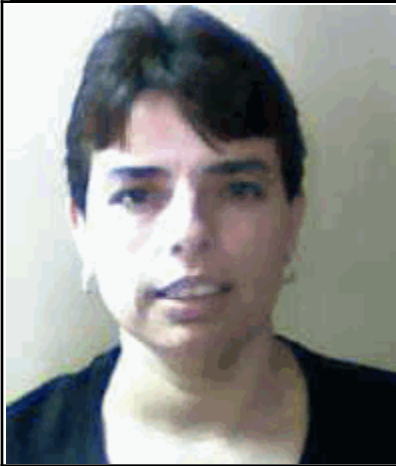

202423 SOBERON RODRIGUEZ REBECA

Región CARBONIFERA

Municipio MUZQUIZ

Domicilio Oficial CALLE SOCORRO Y JIMÉNEZ S/N, ZONA CENTRO, MUZQUIZ, COAHUILA

Teléfono Oficial (01) 864-616-14-33

Redes sociales oficiales <https://www.facebook.com/servimedisecc38/> <https://twitter.com/SMSecc38>

Dirección electrónica oficial <https://www.smsecc38.gob.mx>

Fecha Ingreso	Cargo	Nivel Tabular	Tipo Empleado	Unidad
07-mar.-2011	PERSONAL ADMINISTRATIV	EMPLEADO ADMINISTRATIVO (C)	BASE	CLINICAS PERIFERICAS



303454 CADENA DELGADO ESMERALDA

Región CARBONIFERA

Municipio MUZQUIZ

Domicilio Oficial CALLE SOCORRO Y JIMÉNEZ S/N, ZONA CENTRO, MUZQUIZ, COAHUILA

Teléfono Oficial (01) 864-616-14-33

Redes sociales oficiales <https://www.facebook.com/servimedisecc38/> <https://twitter.com/SMSecc38>

Dirección electrónica oficial <https://www.smsecc38.gob.mx>

Fecha Ingreso	Cargo	Nivel Tabular	Tipo Empleado	Unidad
01-may.-2014	PERSONAL ADMINISTRATIV	EMPLEADO ADMINISTRATIVO (A-B)	BASE	CLINICAS PERIFERICAS

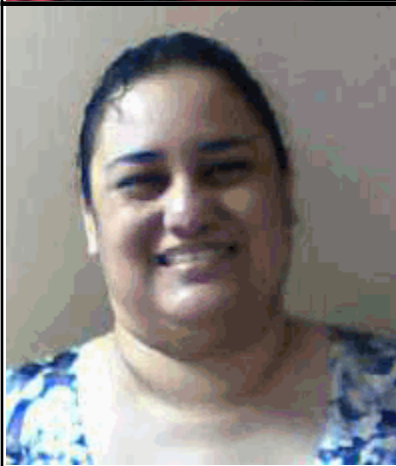

500921 RAMIREZ FLORES MAGDA MAGALY

Región CARBONIFERA

Municipio MUZQUIZ

Domicilio Oficial CALLE SOCORRO Y JIMÉNEZ S/N, ZONA CENTRO, MUZQUIZ, COAHUILA

Teléfono Oficial (01) 864-616-14-33

Redes sociales oficiales <https://www.facebook.com/servimedisecc38/> <https://twitter.com/SMSecc38>

Dirección electrónica oficial <https://www.smsecc38.gob.mx>

Fecha Ingreso	Cargo	Nivel Tabular	Tipo Empleado	Unidad
01-may.-2014	PERSONAL ADMINISTRATIV	EMPLEADO ADMINISTRATIVO (A-B)	BASE	CLINICAS PERIFERICAS

SERVICIO MÉDICO DE LOS TRABAJADORES DE LA EDUCACIÓN

SISTEMA INTEGRAL DE ADMINISTRACIÓN DE PERSONAL - Directorio de Servidores Públicos

Responsable de Generar la Información: Dirección General de Área de Recursos Humanos

Fecha de actualización y/o revisión: 06/06/2025

Responsable de Actualizar la Información: Unidad de Transparencia

Página: 261

Titular del Organismo: Dr. Jorge Bill Soto Almaguer

Titular de la Unidad de Transparencia: Lic. Daniel de Jesús Borjón Mireles



501000 OBREGON GONZALEZ YAZMIN NATHALY

Región CARBONIFERA

Municipio MUZQUIZ

Domicilio Oficial CALLE SOCORRO Y JIMÉNEZ S/N, ZONA CENTRO, MUZQUIZ, COAHUILA

Teléfono Oficial (01) 864-616-14-33

Redes sociales oficiales <https://www.facebook.com/servimedisecc38/> <https://twitter.com/SMSecc38>

Dirección electrónica oficial <https://www.smsecc38.gob.mx>

Fecha Ingreso	Cargo	Nivel Tabular	Tipo Empleado	Unidad
22-may.-2013	PERSONAL ADMINISTRATIV	EMPLEADO ADMINISTRATIVO (A)	BASE	CLINICAS PERIFERICAS

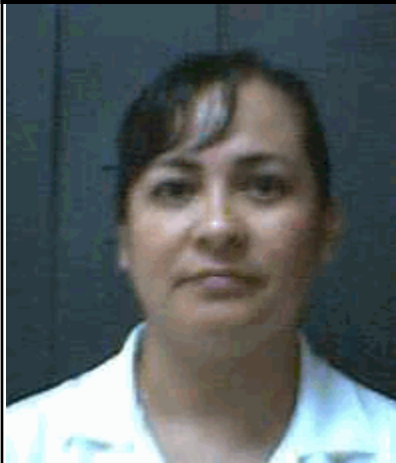

100642 LOPEZ CARLIN CLAUDIA LILIANA

Región CARBONIFERA

Municipio SABINAS

Domicilio Oficial CALLE VENUSTIANO CARRANZA SUR No. 135, COL. FLORES MAGÓN, SABINAS, COAHUILA

Teléfono Oficial (01) 861-612-33-29/ (01) 861-612-32-27

Redes sociales oficiales <https://www.facebook.com/servimedisecc38/> <https://twitter.com/SMSecc38>

Dirección electrónica oficial <https://www.smsecc38.gob.mx>

Fecha Ingreso	Cargo	Nivel Tabular	Tipo Empleado	Unidad
15-jul.-1987	PERSONAL DE ENFERMERIA	ENFERMERO GENERAL A	BASE	CLINICA

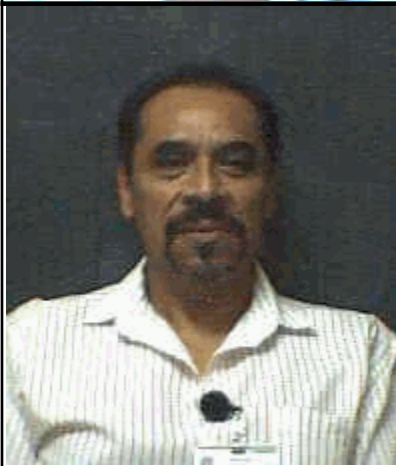

101052 CARDONA GONZALEZ CARLOS ALBERTO

Región CARBONIFERA

Municipio SABINAS

Domicilio Oficial CALLE VENUSTIANO CARRANZA SUR No. 135, COL. FLORES MAGÓN, SABINAS, COAHUILA

Teléfono Oficial (01) 861-612-33-29/ (01) 861-612-32-27

Redes sociales oficiales <https://www.facebook.com/servimedisecc38/> <https://twitter.com/SMSecc38>

Dirección electrónica oficial <https://www.smsecc38.gob.mx>

Fecha Ingreso	Cargo	Nivel Tabular	Tipo Empleado	Unidad
01-sep.-1994	PERSONAL ADMINISTRATIV	EMPLEADO ADMINISTRATIVO (A-B)	BASE	CLINICA

SERVICIO MÉDICO DE LOS TRABAJADORES DE LA EDUCACIÓN

SISTEMA INTEGRAL DE ADMINISTRACIÓN DE PERSONAL - Directorio de Servidores Públicos

Responsable de Generar la Información: Dirección General de Área de Recursos Humanos

Fecha de actualización y/o revisión: 06/06/2025

Responsable de Actualizar la Información: Unidad de Transparencia

Página: 262

Titular del Organismo: Dr. Jorge Bill Soto Almaguer

Titular de la Unidad de Transparencia: Lic. Daniel de Jesús Borjón Mireles



101138 CAMPOS CORPUS MARTHA IMELDA

Región CARBONIFERA

Municipio SABINAS

Domicilio Oficial CALLE VENUSTIANO CARRANZA SUR No. 135, COL. FLORES MAGÓN, SABINAS, COAHUILA

Teléfono Oficial (01) 861-612-33-29/ (01) 861-612-32-27

Redes sociales oficiales <https://www.facebook.com/servimedisecc38/> <https://twitter.com/SMSecc38>

Dirección electrónica oficial <https://www.smsecc38.gob.mx>

Fecha Ingreso	Cargo	Nivel Tabular	Tipo Empleado	Unidad
16-nov.-1993	PERSONAL ADMINISTRATIV	EMPLEADO ADMINISTRATIVO (T2)	BASE	CLINICA

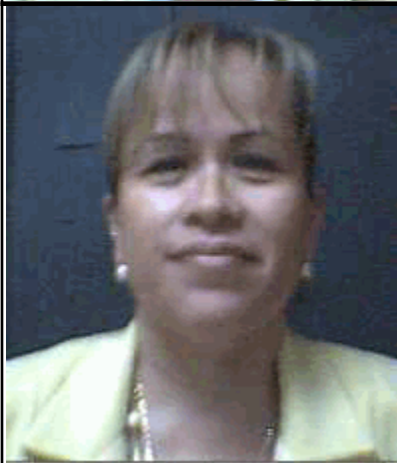

101180 CHONG CASAS LORENA

Región CARBONIFERA

Municipio SABINAS

Domicilio Oficial CALLE VENUSTIANO CARRANZA SUR No. 135, COL. FLORES MAGÓN, SABINAS, COAHUILA

Teléfono Oficial (01) 861-612-33-29/ (01) 861-612-32-27

Redes sociales oficiales <https://www.facebook.com/servimedisecc38/> <https://twitter.com/SMSecc38>

Dirección electrónica oficial <https://www.smsecc38.gob.mx>

Fecha Ingreso	Cargo	Nivel Tabular	Tipo Empleado	Unidad
01-feb.-1995	PERSONAL TECNICO	TRABAJADOR SOCIAL(A)	BASE	CLINICA



101191 MEZA ROSAS ANA BERTHA

Región CARBONIFERA

Municipio SABINAS

Domicilio Oficial CALLE VENUSTIANO CARRANZA SUR No. 135, COL. FLORES MAGÓN, SABINAS, COAHUILA

Teléfono Oficial (01) 861-612-33-29/ (01) 861-612-32-27

Redes sociales oficiales <https://www.facebook.com/servimedisecc38/> <https://twitter.com/SMSecc38>

Dirección electrónica oficial <https://www.smsecc38.gob.mx>

Fecha Ingreso	Cargo	Nivel Tabular	Tipo Empleado	Unidad
01-ene.-1996	PERSONAL DE ENFERMERIA	JEFE DE ENFERMERAS B	BASE	CLINICA

SERVICIO MÉDICO DE LOS TRABAJADORES DE LA EDUCACIÓN

SISTEMA INTEGRAL DE ADMINISTRACIÓN DE PERSONAL - Directorio de Servidores Públicos

Responsable de Generar la Información: Dirección General de Área de Recursos Humanos

Fecha de actualización y/o revisión: 06/06/2025

Responsable de Actualizar la Información: Unidad de Transparencia

Página: 263

Titular del Organismo: Dr. Jorge Bill Soto Almaguer

Titular de la Unidad de Transparencia: Lic. Daniel de Jesús Borjón Mireles

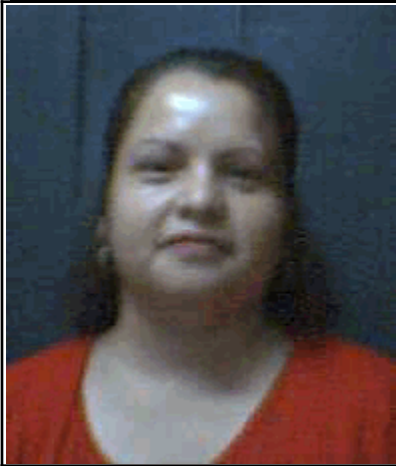

101193 DUQUE SANTOS BEATRIZ

Región CARBONIFERA

Municipio SABINAS

Domicilio Oficial CALLE VENUSTIANO CARRANZA SUR No. 135, COL. FLORES MAGÓN, SABINAS, COAHUILA

Teléfono Oficial (01) 861-612-33-29/ (01) 861-612-32-27

Redes sociales oficiales <https://www.facebook.com/servimedisecc38/> <https://twitter.com/SMSecc38>

Dirección electrónica oficial <https://www.smsecc38.gob.mx>

Fecha Ingreso	Cargo	Nivel Tabular	Tipo Empleado	Unidad
01-jul.-1996	PERSONAL MANUAL	OFICIAL DE SERVICIOS GENERALES (B)	BASE	CLINICA

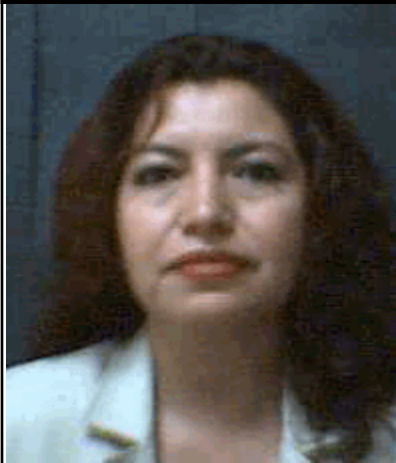

101281 MORALES RAMOS GRACIELA

Región CARBONIFERA

Municipio SABINAS

Domicilio Oficial CALLE VENUSTIANO CARRANZA SUR No. 135, COL. FLORES MAGÓN, SABINAS, COAHUILA

Teléfono Oficial (01) 861-612-33-29/ (01) 861-612-32-27

Redes sociales oficiales <https://www.facebook.com/servimedisecc38/> <https://twitter.com/SMSecc38>

Dirección electrónica oficial <https://www.smsecc38.gob.mx>

Fecha Ingreso	Cargo	Nivel Tabular	Tipo Empleado	Unidad
01-sep.-1998	PERSONAL TECNICO	JEFE DE LABORATORIO (T5)	BASE	CLINICA



101282 CARDENAS IBARRA LUCINA

Región CARBONIFERA

Municipio SABINAS

Domicilio Oficial CALLE VENUSTIANO CARRANZA SUR No. 135, COL. FLORES MAGÓN, SABINAS, COAHUILA

Teléfono Oficial (01) 861-612-33-29/ (01) 861-612-32-27

Redes sociales oficiales <https://www.facebook.com/servimedisecc38/> <https://twitter.com/SMSecc38>

Dirección electrónica oficial <https://www.smsecc38.gob.mx>

Fecha Ingreso	Cargo	Nivel Tabular	Tipo Empleado	Unidad
01-sep.-1998	PERSONAL DE ENFERMERIA	ENFERMERO GENERAL A	BASE	CLINICA

SERVICIO MÉDICO DE LOS TRABAJADORES DE LA EDUCACIÓN

SISTEMA INTEGRAL DE ADMINISTRACIÓN DE PERSONAL - Directorio de Servidores Públicos

Responsable de Generar la Información: Dirección General de Área de Recursos Humanos

Fecha de actualización y/o revisión: 06/06/2025

Responsable de Actualizar la Información: Unidad de Transparencia

Página: 264

Titular del Organismo: Dr. Jorge Bill Soto Almaguer

Titular de la Unidad de Transparencia: Lic. Daniel de Jesús Borjón Mireles

101283 MONSIVAIS DURON DELIA ALICIA

Región CARBONIFERA

Municipio SABINAS

Domicilio Oficial CALLE VENUSTIANO CARRANZA SUR No. 135, COL. FLORES MAGÓN, SABINAS, COAHUILA

Teléfono Oficial (01) 861-612-33-29/ (01) 861-612-32-27

Redes sociales oficiales <https://www.facebook.com/servimedisecc38/> <https://twitter.com/SMSecc38>

Dirección electrónica oficial <https://www.smsecc38.gob.mx>

Fecha Ingreso	Cargo	Nivel Tabular	Tipo Empleado	Unidad
01-sep.-1998	PERSONAL DE ENFERMERIA	ENFERMERO GENERAL A	BASE	CLINICA

101317 ROMO RODRIGUEZ OLGA LETICIA

Región CARBONIFERA

Municipio SABINAS

Domicilio Oficial CALLE VENUSTIANO CARRANZA SUR No. 135, COL. FLORES MAGÓN, SABINAS, COAHUILA

Teléfono Oficial (01) 861-612-33-29/ (01) 861-612-32-27

Redes sociales oficiales <https://www.facebook.com/servimedisecc38/> <https://twitter.com/SMSecc38>

Dirección electrónica oficial <https://www.smsecc38.gob.mx>

Fecha Ingreso	Cargo	Nivel Tabular	Tipo Empleado	Unidad
01-may.-1999	PERSONAL DE ENFERMERIA	ENFERMERO GENERAL A	BASE	CLINICA

101483 MARTINEZ ALMAGUER PAULA

Región CARBONIFERA

Municipio SABINAS

Domicilio Oficial CALLE VENUSTIANO CARRANZA SUR No. 135, COL. FLORES MAGÓN, SABINAS, COAHUILA

Teléfono Oficial (01) 861-612-33-29/ (01) 861-612-32-27

Redes sociales oficiales <https://www.facebook.com/servimedisecc38/> <https://twitter.com/SMSecc38>

Dirección electrónica oficial <https://www.smsecc38.gob.mx>

Fecha Ingreso	Cargo	Nivel Tabular	Tipo Empleado	Unidad
01-mar.-2001	PERSONAL MANUAL	TRABAJ MANUAL Y DE SERV. GRALES	BASE	CLINICA

SERVICIO MÉDICO DE LOS TRABAJADORES DE LA EDUCACIÓN

SISTEMA INTEGRAL DE ADMINISTRACIÓN DE PERSONAL - Directorio de Servidores Públicos

Responsable de Generar la Información: Dirección General de Área de Recursos Humanos

Fecha de actualización y/o revisión: 06/06/2025

Responsable de Actualizar la Información: Unidad de Transparencia

Página: 265

Titular del Organismo: Dr. Jorge Bill Soto Almaguer

Titular de la Unidad de Transparencia: Lic. Daniel de Jesús Borjón Mireles

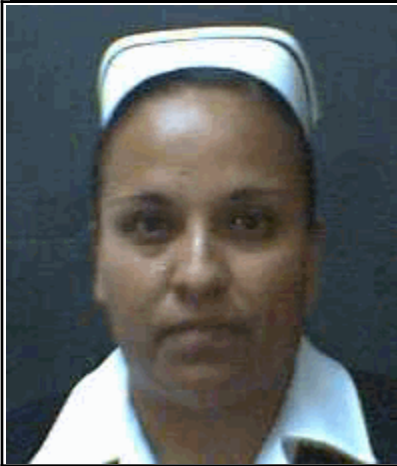

101514 CALZONCIT SANTOS BLANCA CECILIA

Región CARBONIFERA

Municipio SABINAS

Domicilio Oficial CALLE VENUSTIANO CARRANZA SUR No. 135, COL. FLORES MAGÓN, SABINAS, COAHUILA

Teléfono Oficial (01) 861-612-33-29/ (01) 861-612-32-27

Redes sociales oficiales <https://www.facebook.com/servimedisecc38/> <https://twitter.com/SMSecc38>

Dirección electrónica oficial <https://www.smsecc38.gob.mx>

Fecha Ingreso	Cargo	Nivel Tabular	Tipo Empleado	Unidad
16-may.-2002	PERSONAL DE ENFERMERIA	ENFERMERO GENERAL A	BASE	CLINICA



101515 ZAVALA ROCHA CATALINA

Región CARBONIFERA

Municipio SABINAS

Domicilio Oficial CALLE VENUSTIANO CARRANZA SUR No. 135, COL. FLORES MAGÓN, SABINAS, COAHUILA

Teléfono Oficial (01) 861-612-33-29/ (01) 861-612-32-27

Redes sociales oficiales <https://www.facebook.com/servimedisecc38/> <https://twitter.com/SMSecc38>

Dirección electrónica oficial <https://www.smsecc38.gob.mx>

Fecha Ingreso	Cargo	Nivel Tabular	Tipo Empleado	Unidad
16-may.-2002	PERSONAL DE ENFERMERIA	ENFERMERO GENERAL A	BASE	CLINICA



101599 ACOSTA HERNANDEZ KARLA MAGDALENA

Región CARBONIFERA

Municipio SABINAS

Domicilio Oficial CALLE VENUSTIANO CARRANZA SUR No. 135, COL. FLORES MAGÓN, SABINAS, COAHUILA

Teléfono Oficial (01) 861-612-33-29/ (01) 861-612-32-27

Redes sociales oficiales <https://www.facebook.com/servimedisecc38/> <https://twitter.com/SMSecc38>

Dirección electrónica oficial <https://www.smsecc38.gob.mx>

Fecha Ingreso	Cargo	Nivel Tabular	Tipo Empleado	Unidad
16-ene.-2004	PERSONAL ADMINISTRATIV	EMPLEADO ADMINISTRATIVO (A-B)	BASE	CLINICA

SERVICIO MÉDICO DE LOS TRABAJADORES DE LA EDUCACIÓN

SISTEMA INTEGRAL DE ADMINISTRACIÓN DE PERSONAL - Directorio de Servidores Públicos

Responsable de Generar la Información: Dirección General de Área de Recursos Humanos

Fecha de actualización y/o revisión: 06/06/2025

Responsable de Actualizar la Información: Unidad de Transparencia

Página: 266

Titular del Organismo: Dr. Jorge Bill Soto Almaguer

Titular de la Unidad de Transparencia: Lic. Daniel de Jesús Borjón Mireles

200498 GONZALEZ VALADEZ LUIS FERNANDO

Región CARBONIFERA

Municipio SABINAS

Domicilio Oficial CALLE VENUSTIANO CARRANZA SUR No. 135, COL. FLORES MAGÓN, SABINAS, COAHUILA

Teléfono Oficial (01) 861-612-33-29/ (01) 861-612-32-27

Redes sociales oficiales <https://www.facebook.com/servimedisecc38/> <https://twitter.com/SMSecc38>

Dirección electrónica oficial <https://www.smsecc38.gob.mx>

Fecha Ingreso	Cargo	Nivel Tabular	Tipo Empleado	Unidad
01-ene.-2004	PERSONAL TECNICO	TECNICO ESPECIALIZADO (B)	BASE	CLINICA
01-mar.-2025	PERSONAL TECNICO	TECNICO RADIOLOGO	EMPLEADOS PO	CLINICA

200502 RICO GUERRERO ROSA MARIA

Región CARBONIFERA

Municipio SABINAS

Domicilio Oficial CALLE VENUSTIANO CARRANZA SUR No. 135, COL. FLORES MAGÓN, SABINAS, COAHUILA

Teléfono Oficial (01) 861-612-33-29/ (01) 861-612-32-27

Redes sociales oficiales <https://www.facebook.com/servimedisecc38/> <https://twitter.com/SMSecc38>

Dirección electrónica oficial <https://www.smsecc38.gob.mx>

Fecha Ingreso	Cargo	Nivel Tabular	Tipo Empleado	Unidad
01-ene.-2004	PERSONAL DE ENFERMERIA	ENFERMERO GENERAL A	BASE	CLINICA

200672 GARZA GONZALEZ FRANCISCO MELCHOR

Región CARBONIFERA

Municipio SABINAS

Domicilio Oficial CALLE VENUSTIANO CARRANZA SUR No. 135, COL. FLORES MAGÓN, SABINAS, COAHUILA

Teléfono Oficial (01) 861-612-33-29/ (01) 861-612-32-27

Redes sociales oficiales <https://www.facebook.com/servimedisecc38/> <https://twitter.com/SMSecc38>

Dirección electrónica oficial <https://www.smsecc38.gob.mx>

Fecha Ingreso	Cargo	Nivel Tabular	Tipo Empleado	Unidad
01-ene.-2004	PERSONAL ADMINISTRATIV	EMPLEADO ADMINISTRATIVO (A-B)	BASE	CLINICA

SERVICIO MÉDICO DE LOS TRABAJADORES DE LA EDUCACIÓN

SISTEMA INTEGRAL DE ADMINISTRACIÓN DE PERSONAL - Directorio de Servidores Públicos

Responsable de Generar la Información: Dirección General de Área de Recursos Humanos

Fecha de actualización y/o revisión: 06/06/2025

Responsable de Actualizar la Información: Unidad de Transparencia

Página: 267

Titular del Organismo: Dr. Jorge Bill Soto Almaguer

Titular de la Unidad de Transparencia: Lic. Daniel de Jesús Borjón Mireles

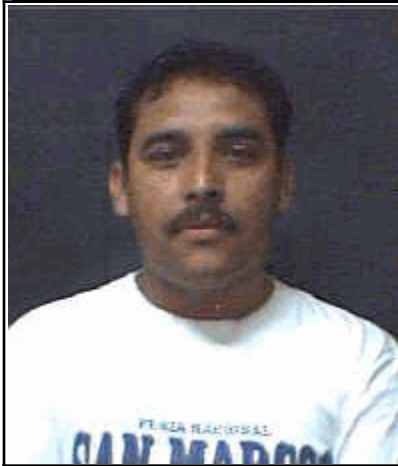

200913 GARCIA MARTINEZ JUAN CARLOS

Región CARBONIFERA

Municipio SABINAS

Domicilio Oficial CALLE VENUSTIANO CARRANZA SUR No. 135, COL. FLORES MAGÓN, SABINAS, COAHUILA

Teléfono Oficial (01) 861-612-33-29/ (01) 861-612-32-27

Redes sociales oficiales <https://www.facebook.com/servimedisecc38/> <https://twitter.com/SMSecc38>

Dirección electrónica oficial <https://www.smsecc38.gob.mx>

Fecha Ingreso	Cargo	Nivel Tabular	Tipo Empleado	Unidad
01-ene.-2004	PERSONAL MANUAL	OFICIAL DE SERVICIOS GENERALES (A)	BASE	CLINICA



200941 PEREZ GARCIA MARIA DEL CARMEN

Región CARBONIFERA

Municipio SABINAS

Domicilio Oficial CALLE VENUSTIANO CARRANZA SUR No. 135, COL. FLORES MAGÓN, SABINAS, COAHUILA

Teléfono Oficial (01) 861-612-33-29/ (01) 861-612-32-27

Redes sociales oficiales <https://www.facebook.com/servimedisecc38/> <https://twitter.com/SMSecc38>

Dirección electrónica oficial <https://www.smsecc38.gob.mx>

Fecha Ingreso	Cargo	Nivel Tabular	Tipo Empleado	Unidad
01-ene.-2004	PERSONAL TECNICO	TRABAJADOR SOCIAL(A)	BASE	CLINICA

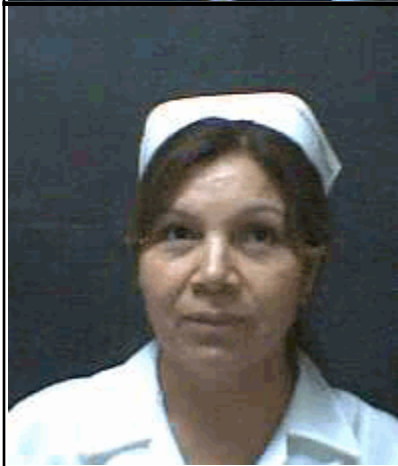

200982 CEDILLO HERNANDEZ EGLANTINA

Región CARBONIFERA

Municipio SABINAS

Domicilio Oficial CALLE VENUSTIANO CARRANZA SUR No. 135, COL. FLORES MAGÓN, SABINAS, COAHUILA

Teléfono Oficial (01) 861-612-33-29/ (01) 861-612-32-27

Redes sociales oficiales <https://www.facebook.com/servimedisecc38/> <https://twitter.com/SMSecc38>

Dirección electrónica oficial <https://www.smsecc38.gob.mx>

Fecha Ingreso	Cargo	Nivel Tabular	Tipo Empleado	Unidad
01-ene.-2004	PERSONAL DE ENFERMERIA	ENFERMERO GENERAL A	BASE	CLINICA

SERVICIO MÉDICO DE LOS TRABAJADORES DE LA EDUCACIÓN

SISTEMA INTEGRAL DE ADMINISTRACIÓN DE PERSONAL - Directorio de Servidores Públicos

Responsable de Generar la Información: Dirección General de Área de Recursos Humanos

Fecha de actualización y/o revisión: 06/06/2025

Responsable de Actualizar la Información: Unidad de Transparencia

Página: 268

Titular del Organismo: Dr. Jorge Bill Soto Almaguer

Titular de la Unidad de Transparencia: Lic. Daniel de Jesús Borjón Mireles

200986 MUÑOZ CRUZ ALMA ROSA

Región CARBONIFERA

Municipio SABINAS

Domicilio Oficial CALLE VENUSTIANO CARRANZA SUR No. 135, COL. FLORES MAGÓN, SABINAS, COAHUILA

Teléfono Oficial (01) 861-612-33-29/ (01) 861-612-32-27

Redes sociales oficiales <https://www.facebook.com/servimedisecc38/> <https://twitter.com/SMSecc38>

Dirección electrónica oficial <https://www.smsecc38.gob.mx>

Fecha Ingreso	Cargo	Nivel Tabular	Tipo Empleado	Unidad
01-may.-2005	PERSONAL MANUAL	OFICIAL DE SERVICIOS GENERALES (A)	BASE	CLINICA

201092 VILLARREAL QUINTERO PABLO ENRIQUE

Región CARBONIFERA

Municipio SABINAS

Domicilio Oficial CALLE VENUSTIANO CARRANZA SUR No. 135, COL. FLORES MAGÓN, SABINAS, COAHUILA

Teléfono Oficial (01) 861-612-33-29/ (01) 861-612-32-27

Redes sociales oficiales <https://www.facebook.com/servimedisecc38/> <https://twitter.com/SMSecc38>

Dirección electrónica oficial <https://www.smsecc38.gob.mx>

Fecha Ingreso	Cargo	Nivel Tabular	Tipo Empleado	Unidad
01-ene.-2004	PERSONAL TECNICO	TECNICO ESPECIALIZADO (C)	BASE	CLINICA

201290 RODRIGUEZ ALFARO VERONICA GABRIELA

Región CARBONIFERA

Municipio SABINAS

Domicilio Oficial CALLE VENUSTIANO CARRANZA SUR No. 135, COL. FLORES MAGÓN, SABINAS, COAHUILA

Teléfono Oficial (01) 861-612-33-29/ (01) 861-612-32-27

Redes sociales oficiales <https://www.facebook.com/servimedisecc38/> <https://twitter.com/SMSecc38>

Dirección electrónica oficial <https://www.smsecc38.gob.mx>

Fecha Ingreso	Cargo	Nivel Tabular	Tipo Empleado	Unidad
01-abr.-2006	PERSONAL ADMINISTRATIV	EMPLEADO ADMINISTRATIVO (A-B)	BASE	CLINICA

SERVICIO MÉDICO DE LOS TRABAJADORES DE LA EDUCACIÓN

SISTEMA INTEGRAL DE ADMINISTRACIÓN DE PERSONAL - Directorio de Servidores Públicos

Responsable de Generar la Información: Dirección General de Área de Recursos Humanos

Fecha de actualización y/o revisión: 06/06/2025

Responsable de Actualizar la Información: Unidad de Transparencia

Página: 269

Titular del Organismo: Dr. Jorge Bill Soto Almaguer

Titular de la Unidad de Transparencia: Lic. Daniel de Jesús Borjón Mireles

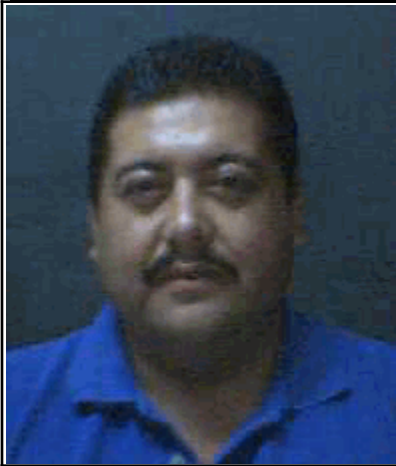

201348 GARCIA BUSTILLO JOSE MARIA

Región CARBONIFERA

Municipio SABINAS

Domicilio Oficial CALLE VENUSTIANO CARRANZA SUR No. 135, COL. FLORES MAGÓN, SABINAS, COAHUILA

Teléfono Oficial (01) 861-612-33-29/ (01) 861-612-32-27

Redes sociales oficiales <https://www.facebook.com/servimedisecc38/> <https://twitter.com/SMSecc38>

Dirección electrónica oficial <https://www.smsecc38.gob.mx>

Fecha Ingreso	Cargo	Nivel Tabular	Tipo Empleado	Unidad
01-abr.-2006	PERSONAL MANUAL	OFICIAL DE SERVICIOS GENERALES (A)	BASE	CLINICA

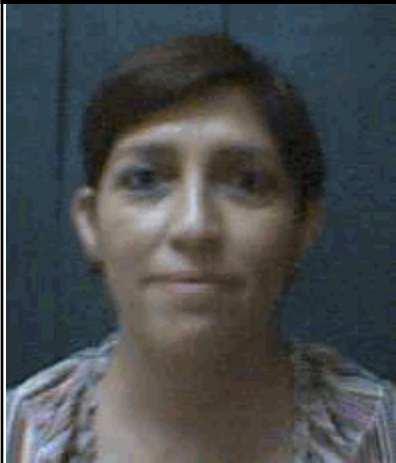

201418 SILVA TORRES MARIA DEL CARMEN

Región CARBONIFERA

Municipio SABINAS

Domicilio Oficial CALLE VENUSTIANO CARRANZA SUR No. 135, COL. FLORES MAGÓN, SABINAS, COAHUILA

Teléfono Oficial (01) 861-612-33-29/ (01) 861-612-32-27

Redes sociales oficiales <https://www.facebook.com/servimedisecc38/> <https://twitter.com/SMSecc38>

Dirección electrónica oficial <https://www.smsecc38.gob.mx>

Fecha Ingreso	Cargo	Nivel Tabular	Tipo Empleado	Unidad
16-ene.-2007	PERSONAL MANUAL	OFICIAL DE SERVICIOS GENERALES (A)	BASE	CLINICA

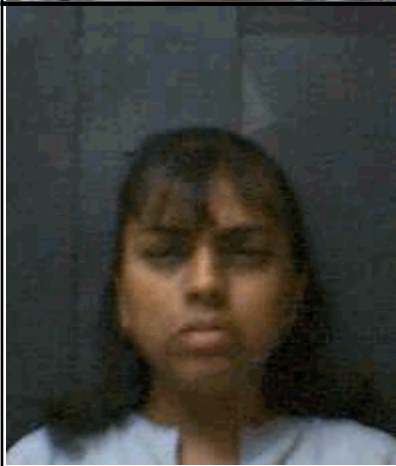

201434 GARCIA AGUIRRE ADRIANA CECILIA

Región CARBONIFERA

Municipio SABINAS

Domicilio Oficial CALLE VENUSTIANO CARRANZA SUR No. 135, COL. FLORES MAGÓN, SABINAS, COAHUILA

Teléfono Oficial (01) 861-612-33-29/ (01) 861-612-32-27

Redes sociales oficiales <https://www.facebook.com/servimedisecc38/> <https://twitter.com/SMSecc38>

Dirección electrónica oficial <https://www.smsecc38.gob.mx>

Fecha Ingreso	Cargo	Nivel Tabular	Tipo Empleado	Unidad
16-ene.-2007	PERSONAL MANUAL	OFICIAL DE SERVICIOS GENERALES (A)	BASE	CLINICA

SERVICIO MÉDICO DE LOS TRABAJADORES DE LA EDUCACIÓN

SISTEMA INTEGRAL DE ADMINISTRACIÓN DE PERSONAL - Directorio de Servidores Públicos

Responsable de Generar la Información: Dirección General de Área de Recursos Humanos

Fecha de actualización y/o revisión: 06/06/2025

Responsable de Actualizar la Información: Unidad de Transparencia

Página: 270

Titular del Organismo: Dr. Jorge Bill Soto Almaguer

Titular de la Unidad de Transparencia: Lic. Daniel de Jesús Borjón Mireles



201552 LIMONES ORTEGA ALEJANDRA

Región CARBONIFERA

Municipio SABINAS

Domicilio Oficial CALLE VENUSTIANO CARRANZA SUR No. 135, COL. FLORES MAGÓN, SABINAS, COAHUILA

Teléfono Oficial (01) 861-612-33-29/ (01) 861-612-32-27

Redes sociales oficiales <https://www.facebook.com/servimedisecc38/> <https://twitter.com/SMSecc38>

Dirección electrónica oficial <https://www.smsecc38.gob.mx>

Fecha Ingreso	Cargo	Nivel Tabular	Tipo Empleado	Unidad
16-abr.-2007	PERSONAL TECNICO	Q.F.B.	BASE	CLINICA



201690 LOPEZ MORALES ANA MONICA

Región CARBONIFERA

Municipio SABINAS

Domicilio Oficial CALLE VENUSTIANO CARRANZA SUR No. 135, COL. FLORES MAGÓN, SABINAS, COAHUILA

Teléfono Oficial (01) 861-612-33-29/ (01) 861-612-32-27

Redes sociales oficiales <https://www.facebook.com/servimedisecc38/> <https://twitter.com/SMSecc38>

Dirección electrónica oficial <https://www.smsecc38.gob.mx>

Fecha Ingreso	Cargo	Nivel Tabular	Tipo Empleado	Unidad
01-ene.-2012	PERSONAL ADMINISTRATIV	EMPLEADO ADMINISTRATIVO (A-B)	BASE	CLINICA



201697 VAZQUEZ DE LA CERDA SAMUEL

Región CARBONIFERA

Municipio SABINAS

Domicilio Oficial CALLE VENUSTIANO CARRANZA SUR No. 135, COL. FLORES MAGÓN, SABINAS, COAHUILA

Teléfono Oficial (01) 861-612-33-29/ (01) 861-612-32-27

Redes sociales oficiales <https://www.facebook.com/servimedisecc38/> <https://twitter.com/SMSecc38>

Dirección electrónica oficial <https://www.smsecc38.gob.mx>

Fecha Ingreso	Cargo	Nivel Tabular	Tipo Empleado	Unidad
01-mar.-2016	PERSONAL MANUAL	TRABAJ MANUAL Y DE SERV. GRALES	BASE	CLINICA

SERVICIO MÉDICO DE LOS TRABAJADORES DE LA EDUCACIÓN

SISTEMA INTEGRAL DE ADMINISTRACIÓN DE PERSONAL - Directorio de Servidores Públicos

Responsable de Generar la Información: Dirección General de Área de Recursos Humanos

Fecha de actualización y/o revisión: 06/06/2025

Responsable de Actualizar la Información: Unidad de Transparencia

Página: 271

Titular del Organismo: Dr. Jorge Bill Soto Almaguer

Titular de la Unidad de Transparencia: Lic. Daniel de Jesús Borjón Mireles



201753 ARREAGA GUERRERO JESUS ALBERTO

Región CARBONIFERA

Municipio SABINAS

Domicilio Oficial CALLE VENUSTIANO CARRANZA SUR No. 135, COL. FLORES MAGÓN, SABINAS, COAHUILA

Teléfono Oficial (01) 861-612-33-29/ (01) 861-612-32-27

Redes sociales oficiales <https://www.facebook.com/servimedisecc38/> <https://twitter.com/SMSecc38>

Dirección electrónica oficial <https://www.smsecc38.gob.mx>

Fecha Ingreso	Cargo	Nivel Tabular	Tipo Empleado	Unidad
01-abr.-2011	PERSONAL MANUAL	OFICIAL DE SERVICIOS GENERALES (A)	BASE	CLINICA

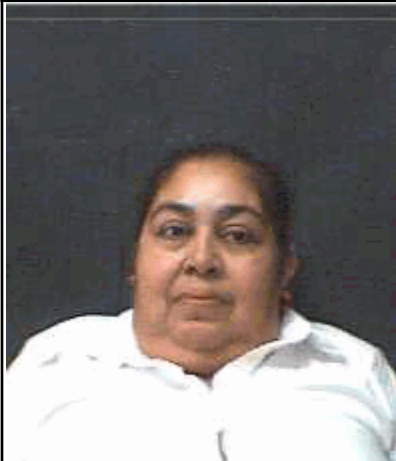

201784 CORONADO GALLEGOS PETRA DE JESUS

Región CARBONIFERA

Municipio SABINAS

Domicilio Oficial CALLE VENUSTIANO CARRANZA SUR No. 135, COL. FLORES MAGÓN, SABINAS, COAHUILA

Teléfono Oficial (01) 861-612-33-29/ (01) 861-612-32-27

Redes sociales oficiales <https://www.facebook.com/servimedisecc38/> <https://twitter.com/SMSecc38>

Dirección electrónica oficial <https://www.smsecc38.gob.mx>

Fecha Ingreso	Cargo	Nivel Tabular	Tipo Empleado	Unidad
01-ene.-2012	PERSONAL MANUAL	OFICIAL DE SERVICIOS GENERALES (A)	BASE	CLINICA

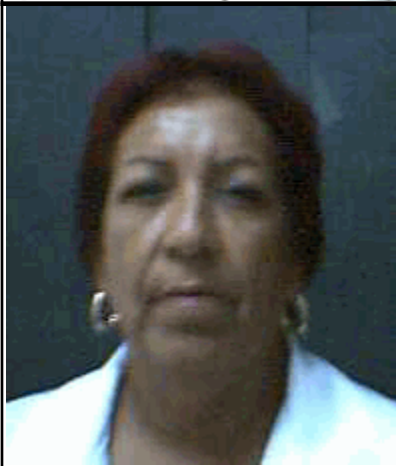

201832 VALDES DE LA CERDA DIAMANTINA

Región CARBONIFERA

Municipio SABINAS

Domicilio Oficial CALLE VENUSTIANO CARRANZA SUR No. 135, COL. FLORES MAGÓN, SABINAS, COAHUILA

Teléfono Oficial (01) 861-612-33-29/ (01) 861-612-32-27

Redes sociales oficiales <https://www.facebook.com/servimedisecc38/> <https://twitter.com/SMSecc38>

Dirección electrónica oficial <https://www.smsecc38.gob.mx>

Fecha Ingreso	Cargo	Nivel Tabular	Tipo Empleado	Unidad
01-ene.-2012	PERSONAL MANUAL	OFICIAL DE SERVICIOS GENERALES (A)	BASE	CLINICA

SERVICIO MÉDICO DE LOS TRABAJADORES DE LA EDUCACIÓN

SISTEMA INTEGRAL DE ADMINISTRACIÓN DE PERSONAL - Directorio de Servidores Públicos

Responsable de Generar la Información: Dirección General de Área de Recursos Humanos

Fecha de actualización y/o revisión: 06/06/2025

Responsable de Actualizar la Información: Unidad de Transparencia

Página: 272

Titular del Organismo: Dr. Jorge Bill Soto Almaguer

Titular de la Unidad de Transparencia: Lic. Daniel de Jesús Borjón Mireles



201873 FERNANDEZ RIVERA JUAN FRANCISCO

Región CARBONIFERA

Municipio SABINAS

Domicilio Oficial CALLE VENUSTIANO CARRANZA SUR No. 135, COL. FLORES MAGÓN, SABINAS, COAHUILA

Teléfono Oficial (01) 861-612-33-29/ (01) 861-612-32-27

Redes sociales oficiales <https://www.facebook.com/servimedisecc38/> <https://twitter.com/SMSecc38>

Dirección electrónica oficial <https://www.smsecc38.gob.mx>

Fecha Ingreso	Cargo	Nivel Tabular	Tipo Empleado	Unidad
01-ene.-2012	PERSONAL MANUAL	OFICIAL DE SERVICIOS GENERALES (A)	BASE	CLINICA

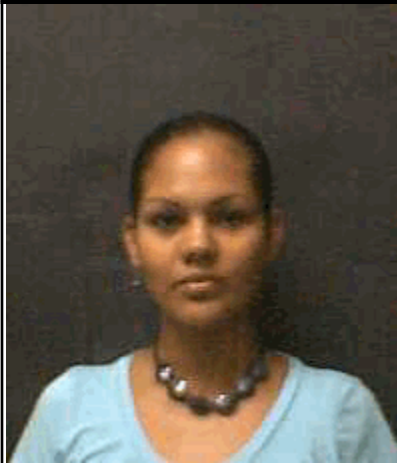

201913 PICAZO GARCIA VERONICA

Región CARBONIFERA

Municipio SABINAS

Domicilio Oficial CALLE VENUSTIANO CARRANZA SUR No. 135, COL. FLORES MAGÓN, SABINAS, COAHUILA

Teléfono Oficial (01) 861-612-33-29/ (01) 861-612-32-27

Redes sociales oficiales <https://www.facebook.com/servimedisecc38/> <https://twitter.com/SMSecc38>

Dirección electrónica oficial <https://www.smsecc38.gob.mx>

Fecha Ingreso	Cargo	Nivel Tabular	Tipo Empleado	Unidad
15-nov.-2012	PERSONAL ADMINISTRATIV	EMPLEADO ADMINISTRATIVO (A-B)	BASE	CLINICA



202050 DURAN RUIZ MARIA DEL ROSARIO

Región CARBONIFERA

Municipio SABINAS

Domicilio Oficial CALLE VENUSTIANO CARRANZA SUR No. 135, COL. FLORES MAGÓN, SABINAS, COAHUILA

Teléfono Oficial (01) 861-612-33-29/ (01) 861-612-32-27

Redes sociales oficiales <https://www.facebook.com/servimedisecc38/> <https://twitter.com/SMSecc38>

Dirección electrónica oficial <https://www.smsecc38.gob.mx>

Fecha Ingreso	Cargo	Nivel Tabular	Tipo Empleado	Unidad
01-may.-2016	PERSONAL ADMINISTRATIV	EMPLEADO ADMINISTRATIVO (A)	BASE	CLINICA

SERVICIO MÉDICO DE LOS TRABAJADORES DE LA EDUCACIÓN

SISTEMA INTEGRAL DE ADMINISTRACIÓN DE PERSONAL - Directorio de Servidores Públicos

Responsable de Generar la Información: Dirección General de Área de Recursos Humanos

Fecha de actualización y/o revisión: 06/06/2025

Responsable de Actualizar la Información: Unidad de Transparencia

Página: 273

Titular del Organismo: Dr. Jorge Bill Soto Almaguer

Titular de la Unidad de Transparencia: Lic. Daniel de Jesús Borjón Mireles

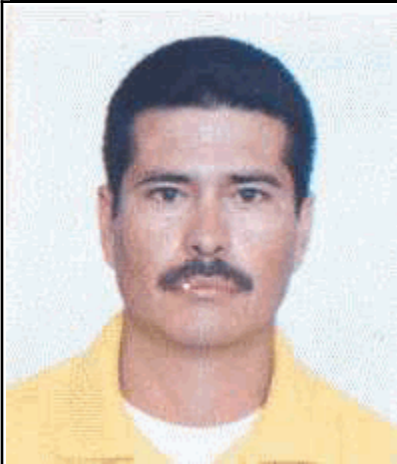

202051 VALADEZ PONCE JUAN DOMINGO

Región CARBONIFERA

Municipio SABINAS

Domicilio Oficial CALLE VENUSTIANO CARRANZA SUR No. 135, COL. FLORES MAGÓN, SABINAS, COAHUILA

Teléfono Oficial (01) 861-612-33-29/ (01) 861-612-32-27

Redes sociales oficiales <https://www.facebook.com/servimedisecc38/> <https://twitter.com/SMSecc38>

Dirección electrónica oficial <https://www.smsecc38.gob.mx>

Fecha Ingreso	Cargo	Nivel Tabular	Tipo Empleado	Unidad
01-abr.-2011	PERSONAL MANUAL	OFICIAL DE SERVICIOS GENERALES (A)	BASE	CLINICA



300275 DAVILA NEAVES MARIA TERESA

Región CARBONIFERA

Municipio SABINAS

Domicilio Oficial CALLE VENUSTIANO CARRANZA SUR No. 135, COL. FLORES MAGÓN, SABINAS, COAHUILA

Teléfono Oficial (01) 861-612-33-29/ (01) 861-612-32-27

Redes sociales oficiales <https://www.facebook.com/servimedisecc38/> <https://twitter.com/SMSecc38>

Dirección electrónica oficial <https://www.smsecc38.gob.mx>

Fecha Ingreso	Cargo	Nivel Tabular	Tipo Empleado	Unidad
01-abr.-2011	PERSONAL ADMINISTRATIV	EMPLEADO ADMINISTRATIVO (A)	BASE	CLINICA



300692 HERNANDEZ REYNA EDGAR FLORENCIO

Región CARBONIFERA

Municipio SABINAS

Domicilio Oficial CALLE VENUSTIANO CARRANZA SUR No. 135, COL. FLORES MAGÓN, SABINAS, COAHUILA

Teléfono Oficial (01) 861-612-33-29/ (01) 861-612-32-27

Redes sociales oficiales <https://www.facebook.com/servimedisecc38/> <https://twitter.com/SMSecc38>

Dirección electrónica oficial <https://www.smsecc38.gob.mx>

Fecha Ingreso	Cargo	Nivel Tabular	Tipo Empleado	Unidad
16-sep.-2021	PERSONAL MANUAL	OFICIAL DE SERVICIOS GENERALES (A)	BASE	CLINICA

SERVICIO MÉDICO DE LOS TRABAJADORES DE LA EDUCACIÓN

SISTEMA INTEGRAL DE ADMINISTRACIÓN DE PERSONAL - Directorio de Servidores Públicos

Responsable de Generar la Información: Dirección General de Área de Recursos Humanos

Fecha de actualización y/o revisión: 06/06/2025

Responsable de Actualizar la Información: Unidad de Transparencia

Página: 274

Titular del Organismo: Dr. Jorge Bill Soto Almaguer

Titular de la Unidad de Transparencia: Lic. Daniel de Jesús Borjón Mireles

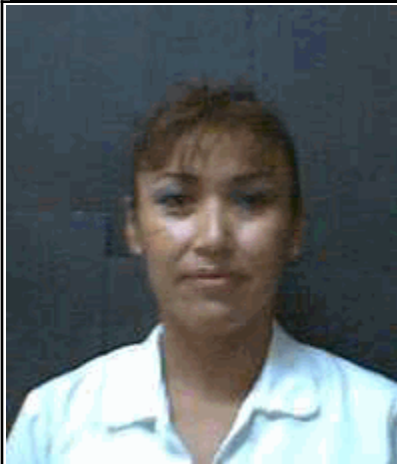

301874 MARTINEZ GARCIA SAN JUANA LETICIA

Región CARBONIFERA

Municipio SABINAS

Domicilio Oficial CALLE VENUSTIANO CARRANZA SUR No. 135, COL. FLORES MAGÓN, SABINAS, COAHUILA

Teléfono Oficial (01) 861-612-33-29/ (01) 861-612-32-27

Redes sociales oficiales <https://www.facebook.com/servimedisecc38/> <https://twitter.com/SMSecc38>

Dirección electrónica oficial <https://www.smsecc38.gob.mx>

Fecha Ingreso	Cargo	Nivel Tabular	Tipo Empleado	Unidad
01-dic.-2009	PERSONAL DE ENFERMERIA	ENFERMERO GENERAL A	BASE	CLINICA



301899 GARCIA CHONG LORENA VIRIDIANA

Región CARBONIFERA

Municipio SABINAS

Domicilio Oficial CALLE VENUSTIANO CARRANZA SUR No. 135, COL. FLORES MAGÓN, SABINAS, COAHUILA

Teléfono Oficial (01) 861-612-33-29/ (01) 861-612-32-27

Redes sociales oficiales <https://www.facebook.com/servimedisecc38/> <https://twitter.com/SMSecc38>

Dirección electrónica oficial <https://www.smsecc38.gob.mx>

Fecha Ingreso	Cargo	Nivel Tabular	Tipo Empleado	Unidad
05-nov.-2013	PERSONAL ADMINISTRATIV	EMPLEADO ADMINISTRATIVO (A)	BASE	CLINICA



302056 TOVAR GALICIA BENJAMIN

Región CARBONIFERA

Municipio SABINAS

Domicilio Oficial CALLE VENUSTIANO CARRANZA SUR No. 135, COL. FLORES MAGÓN, SABINAS, COAHUILA

Teléfono Oficial (01) 861-612-33-29/ (01) 861-612-32-27

Redes sociales oficiales <https://www.facebook.com/servimedisecc38/> <https://twitter.com/SMSecc38>

Dirección electrónica oficial <https://www.smsecc38.gob.mx>

Fecha Ingreso	Cargo	Nivel Tabular	Tipo Empleado	Unidad
01-dic.-2009	PERSONAL DE ENFERMERIA	ENFERMERO GENERAL A	BASE	CLINICA

SERVICIO MÉDICO DE LOS TRABAJADORES DE LA EDUCACIÓN

SISTEMA INTEGRAL DE ADMINISTRACIÓN DE PERSONAL - Directorio de Servidores Públicos

Responsable de Generar la Información: Dirección General de Área de Recursos Humanos

Fecha de actualización y/o revisión: 06/06/2025

Responsable de Actualizar la Información: Unidad de Transparencia

Página: 275

Titular del Organismo: Dr. Jorge Bill Soto Almaguer

Titular de la Unidad de Transparencia: Lic. Daniel de Jesús Borjón Mireles

302453 PEREZ SANTIAGO MARIA GABRIELA

Región CARBONIFERA

Municipio SABINAS

Domicilio Oficial CALLE VENUSTIANO CARRANZA SUR No. 135, COL. FLORES MAGÓN, SABINAS, COAHUILA

Teléfono Oficial (01) 861-612-33-29/ (01) 861-612-32-27

Redes sociales oficiales <https://www.facebook.com/servimedisecc38/> <https://twitter.com/SMSecc38>

Dirección electrónica oficial <https://www.smsecc38.gob.mx>

Fecha Ingreso	Cargo	Nivel Tabular	Tipo Empleado	Unidad
01-dic.-2009	PERSONAL DE ENFERMERIA	ENFERMERO GENERAL A	BASE	CLINICA

302595 SANCHEZ MOSQUEDA MARIA DE LA LUZ

Región CARBONIFERA

Municipio SABINAS

Domicilio Oficial CALLE VENUSTIANO CARRANZA SUR No. 135, COL. FLORES MAGÓN, SABINAS, COAHUILA

Teléfono Oficial (01) 861-612-33-29/ (01) 861-612-32-27

Redes sociales oficiales <https://www.facebook.com/servimedisecc38/> <https://twitter.com/SMSecc38>

Dirección electrónica oficial <https://www.smsecc38.gob.mx>

Fecha Ingreso	Cargo	Nivel Tabular	Tipo Empleado	Unidad
16-abr.-2014	PERSONAL MANUAL	OFICIAL DE SERVICIOS GENERALES (A)	BASE	CLINICA

302865 MENCHACA CALDERON JOSE FRANCISCO

Región CARBONIFERA

Municipio SABINAS

Domicilio Oficial CALLE VENUSTIANO CARRANZA SUR No. 135, COL. FLORES MAGÓN, SABINAS, COAHUILA

Teléfono Oficial (01) 861-612-33-29/ (01) 861-612-32-27

Redes sociales oficiales <https://www.facebook.com/servimedisecc38/> <https://twitter.com/SMSecc38>

Dirección electrónica oficial <https://www.smsecc38.gob.mx>

Fecha Ingreso	Cargo	Nivel Tabular	Tipo Empleado	Unidad
16-nov.-2018	PERSONAL ADMINISTRATIV	EMPLEADO ADMINISTRATIVO (A-B)	BASE	CLINICA

SERVICIO MÉDICO DE LOS TRABAJADORES DE LA EDUCACIÓN

SISTEMA INTEGRAL DE ADMINISTRACIÓN DE PERSONAL - Directorio de Servidores Públicos

Responsable de Generar la Información: Dirección General de Área de Recursos Humanos

Fecha de actualización y/o revisión: 06/06/2025

Responsable de Actualizar la Información: Unidad de Transparencia

Página: 276

Titular del Organismo: Dr. Jorge Bill Soto Almaguer

Titular de la Unidad de Transparencia: Lic. Daniel de Jesús Borjón Mireles

302920 TRISTAN HERNANDEZ DELFINA GUADALUPE

Región CARBONIFERA

Municipio SABINAS

Domicilio Oficial CALLE VENUSTIANO CARRANZA SUR No. 135, COL. FLORES MAGÓN, SABINAS, COAHUILA

Teléfono Oficial (01) 861-612-33-29/ (01) 861-612-32-27

Redes sociales oficiales <https://www.facebook.com/servimedisecc38/> <https://twitter.com/SMSecc38>

Dirección electrónica oficial <https://www.smsecc38.gob.mx>

Fecha Ingreso	Cargo	Nivel Tabular	Tipo Empleado	Unidad
01-dic.-2009	PERSONAL DE ENFERMERIA	ENFERMERO GENERAL A	BASE	CLINICA

303241 SILVA MORENO NORMA IRENE

Región CARBONIFERA

Municipio SABINAS

Domicilio Oficial CALLE VENUSTIANO CARRANZA SUR No. 135, COL. FLORES MAGÓN, SABINAS, COAHUILA

Teléfono Oficial (01) 861-612-33-29/ (01) 861-612-32-27

Redes sociales oficiales <https://www.facebook.com/servimedisecc38/> <https://twitter.com/SMSecc38>

Dirección electrónica oficial <https://www.smsecc38.gob.mx>

Fecha Ingreso	Cargo	Nivel Tabular	Tipo Empleado	Unidad
01-abr.-2014	PERSONAL MANUAL	OFICIAL DE SERVICIOS GENERALES (A)	BASE	CLINICA

303601 VALLEJO HIPOLITO RAUL

Región CARBONIFERA

Municipio SABINAS

Domicilio Oficial CALLE VENUSTIANO CARRANZA SUR No. 135, COL. FLORES MAGÓN, SABINAS, COAHUILA

Teléfono Oficial (01) 861-612-33-29/ (01) 861-612-32-27

Redes sociales oficiales <https://www.facebook.com/servimedisecc38/> <https://twitter.com/SMSecc38>

Dirección electrónica oficial <https://www.smsecc38.gob.mx>

Fecha Ingreso	Cargo	Nivel Tabular	Tipo Empleado	Unidad
01-dic.-2009	PERSONAL DE ENFERMERIA	ENFERMERO GENERAL A	BASE	CLINICA

SERVICIO MÉDICO DE LOS TRABAJADORES DE LA EDUCACIÓN

SISTEMA INTEGRAL DE ADMINISTRACIÓN DE PERSONAL - Directorio de Servidores Públicos

Responsable de Generar la Información: Dirección General de Área de Recursos Humanos

Fecha de actualización y/o revisión: 06/06/2025

Responsable de Actualizar la Información: Unidad de Transparencia

Página: 277

Titular del Organismo: Dr. Jorge Bill Soto Almaguer

Titular de la Unidad de Transparencia: Lic. Daniel de Jesús Borjón Mireles



303689 DUQUE SANTOS MARIA GUADALUPE

Región CARBONIFERA

Municipio SABINAS

Domicilio Oficial CALLE VENUSTIANO CARRANZA SUR No. 135, COL. FLORES MAGÓN, SABINAS, COAHUILA

Teléfono Oficial (01) 861-612-33-29/ (01) 861-612-32-27

Redes sociales oficiales <https://www.facebook.com/servimedisecc38/> <https://twitter.com/SMSecc38>

Dirección electrónica oficial <https://www.smsecc38.gob.mx>

Fecha Ingreso	Cargo	Nivel Tabular	Tipo Empleado	Unidad
15-ene.-2015	PERSONAL MANUAL	TRABAJ MANUAL Y DE SERV. GRALES	BASE	CLINICA

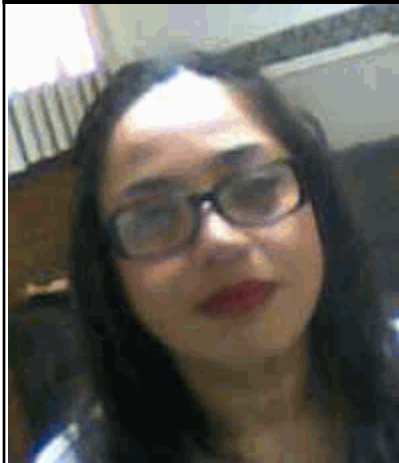

303778 LEYVA GARCIA DULCE MARINA

Región CARBONIFERA

Municipio SABINAS

Domicilio Oficial CALLE VENUSTIANO CARRANZA SUR No. 135, COL. FLORES MAGÓN, SABINAS, COAHUILA

Teléfono Oficial (01) 861-612-33-29/ (01) 861-612-32-27

Redes sociales oficiales <https://www.facebook.com/servimedisecc38/> <https://twitter.com/SMSecc38>

Dirección electrónica oficial <https://www.smsecc38.gob.mx>

Fecha Ingreso	Cargo	Nivel Tabular	Tipo Empleado	Unidad
01-abr.-2023	PERSONAL TECNICO	Q.F.B.	SUPLENTE	CLINICA



500379 GARCIA OLIVA MARGARITA

Región CARBONIFERA

Municipio SABINAS

Domicilio Oficial CALLE VENUSTIANO CARRANZA SUR No. 135, COL. FLORES MAGÓN, SABINAS, COAHUILA

Teléfono Oficial (01) 861-612-33-29/ (01) 861-612-32-27

Redes sociales oficiales <https://www.facebook.com/servimedisecc38/> <https://twitter.com/SMSecc38>

Dirección electrónica oficial <https://www.smsecc38.gob.mx>

Fecha Ingreso	Cargo	Nivel Tabular	Tipo Empleado	Unidad
15-abr.-2016	PERSONAL MANUAL	OFICIAL DE SERVICIOS GENERALES (A)	BASE	CLINICA

SERVICIO MÉDICO DE LOS TRABAJADORES DE LA EDUCACIÓN

SISTEMA INTEGRAL DE ADMINISTRACIÓN DE PERSONAL - Directorio de Servidores Públicos

Responsable de Generar la Información: Dirección General de Área de Recursos Humanos

Fecha de actualización y/o revisión: 06/06/2025

Responsable de Actualizar la Información: Unidad de Transparencia

Página: 278

Titular del Organismo: Dr. Jorge Bill Soto Almaguer

Titular de la Unidad de Transparencia: Lic. Daniel de Jesús Borjón Mireles



500507 MONTALVO BORJON EDUARDO

Región CARBONIFERA

Municipio SABINAS

Domicilio Oficial CALLE VENUSTIANO CARRANZA SUR No. 135, COL. FLORES MAGÓN, SABINAS, COAHUILA

Teléfono Oficial (01) 861-612-33-29/ (01) 861-612-32-27

Redes sociales oficiales <https://www.facebook.com/servimedisecc38/> <https://twitter.com/SMSecc38>

Dirección electrónica oficial <https://www.smsecc38.gob.mx>

Fecha Ingreso	Cargo	Nivel Tabular	Tipo Empleado	Unidad
16-nov.-2010	PERSONAL MANUAL	OFICIAL DE SERVICIOS GENERALES (A)	BASE	CLINICA

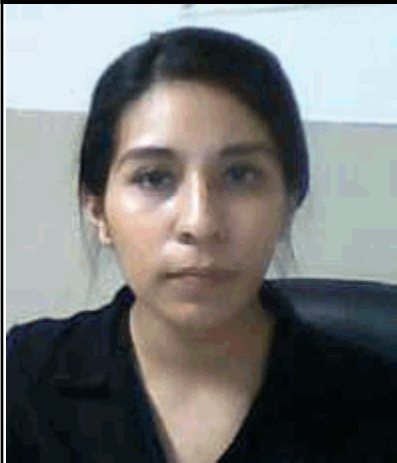

500987 PEREZ JULIAN KARLA ALEJANDRA

Región CARBONIFERA

Municipio SABINAS

Domicilio Oficial CALLE VENUSTIANO CARRANZA SUR No. 135, COL. FLORES MAGÓN, SABINAS, COAHUILA

Teléfono Oficial (01) 861-612-33-29/ (01) 861-612-32-27

Redes sociales oficiales <https://www.facebook.com/servimedisecc38/> <https://twitter.com/SMSecc38>

Dirección electrónica oficial <https://www.smsecc38.gob.mx>

Fecha Ingreso	Cargo	Nivel Tabular	Tipo Empleado	Unidad
01-mar.-2016	PERSONAL ADMINISTRATIV	CONTADOR (A)	BASE	CLINICA

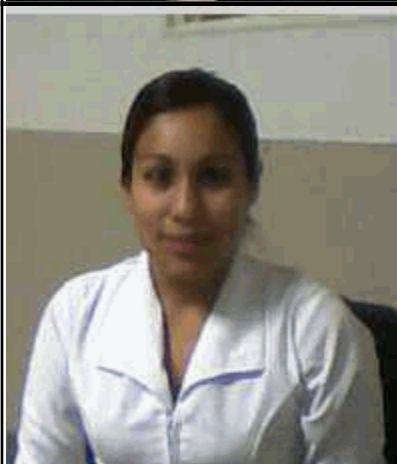

501045 VELAZQUEZ MORENO NANCY

Región CARBONIFERA

Municipio SABINAS

Domicilio Oficial CALLE VENUSTIANO CARRANZA SUR No. 135, COL. FLORES MAGÓN, SABINAS, COAHUILA

Teléfono Oficial (01) 861-612-33-29/ (01) 861-612-32-27

Redes sociales oficiales <https://www.facebook.com/servimedisecc38/> <https://twitter.com/SMSecc38>

Dirección electrónica oficial <https://www.smsecc38.gob.mx>

Fecha Ingreso	Cargo	Nivel Tabular	Tipo Empleado	Unidad
01-mar.-2016	PERSONAL DE ENFERMERIA	ENFERMERO GENERAL A	BASE	CLINICA

SERVICIO MÉDICO DE LOS TRABAJADORES DE LA EDUCACIÓN

SISTEMA INTEGRAL DE ADMINISTRACIÓN DE PERSONAL - Directorio de Servidores Públicos

Responsable de Generar la Información: Dirección General de Área de Recursos Humanos

Fecha de actualización y/o revisión: 06/06/2025

Responsable de Actualizar la Información: Unidad de Transparencia

Página: 279

Titular del Organismo: Dr. Jorge Bill Soto Almaguer

Titular de la Unidad de Transparencia: Lic. Daniel de Jesús Borjón Mireles



501231 NIETO RIVERA JUAN ANTONIO

Región CARBONIFERA

Municipio SABINAS

Domicilio Oficial CALLE VENUSTIANO CARRANZA SUR No. 135, COL. FLORES MAGÓN, SABINAS, COAHUILA

Teléfono Oficial (01) 861-612-33-29/ (01) 861-612-32-27

Redes sociales oficiales <https://www.facebook.com/servimedisecc38/> <https://twitter.com/SMSecc38>

Dirección electrónica oficial <https://www.smsecc38.gob.mx>

Fecha Ingreso	Cargo	Nivel Tabular	Tipo Empleado	Unidad
01-ene.-2012	PERSONAL ADMINISTRATIV	JEFE DE DEPARTAMENTO (A)	BASE	CLINICA

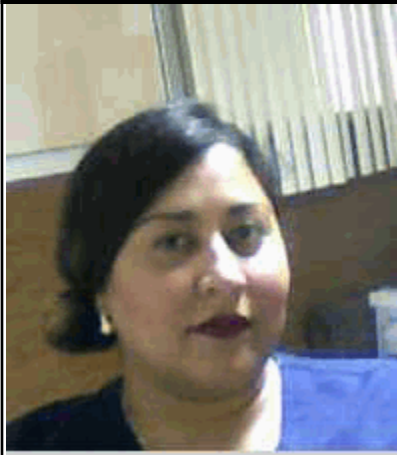

501522 RICO GUERRERO ALIZA MARIA

Región CARBONIFERA

Municipio SABINAS

Domicilio Oficial CALLE VENUSTIANO CARRANZA SUR No. 135, COL. FLORES MAGÓN, SABINAS, COAHUILA

Teléfono Oficial (01) 861-612-33-29/ (01) 861-612-32-27

Redes sociales oficiales <https://www.facebook.com/servimedisecc38/> <https://twitter.com/SMSecc38>

Dirección electrónica oficial <https://www.smsecc38.gob.mx>

Fecha Ingreso	Cargo	Nivel Tabular	Tipo Empleado	Unidad
15-nov.-2014	PERSONAL TECNICO	TECNICO ESPECIALIZADO (B)	BASE	CLINICA



501523 MONTALVO BORJON RICARDO

Región CARBONIFERA

Municipio SABINAS

Domicilio Oficial CALLE VENUSTIANO CARRANZA SUR No. 135, COL. FLORES MAGÓN, SABINAS, COAHUILA

Teléfono Oficial (01) 861-612-33-29/ (01) 861-612-32-27

Redes sociales oficiales <https://www.facebook.com/servimedisecc38/> <https://twitter.com/SMSecc38>

Dirección electrónica oficial <https://www.smsecc38.gob.mx>

Fecha Ingreso	Cargo	Nivel Tabular	Tipo Empleado	Unidad
15-nov.-2012	PERSONAL MANUAL	OFICIAL DE SERVICIOS GENERALES (A)	BASE	CLINICA

SERVICIO MÉDICO DE LOS TRABAJADORES DE LA EDUCACIÓN

SISTEMA INTEGRAL DE ADMINISTRACIÓN DE PERSONAL - Directorio de Servidores Públicos

Responsable de Generar la Información: Dirección General de Área de Recursos Humanos

Fecha de actualización y/o revisión: 06/06/2025

Responsable de Actualizar la Información: Unidad de Transparencia

Página: 280

Titular del Organismo: Dr. Jorge Bill Soto Almaguer

Titular de la Unidad de Transparencia: Lic. Daniel de Jesús Borjón Mireles



501551 FRIAS DELGADO ROQUE ADALBERTO

Región CARBONIFERA

Municipio SABINAS

Domicilio Oficial CALLE VENUSTIANO CARRANZA SUR No. 135, COL. FLORES MAGÓN, SABINAS, COAHUILA

Teléfono Oficial (01) 861-612-33-29/ (01) 861-612-32-27

Redes sociales oficiales <https://www.facebook.com/servimedisecc38/> <https://twitter.com/SMSecc38>

Dirección electrónica oficial <https://www.smsecc38.gob.mx>

Fecha Ingreso	Cargo	Nivel Tabular	Tipo Empleado	Unidad
16-sep.-2021	PERSONAL ADMINISTRATIV	EMPLEADO ADMINISTRATIVO (A)	BASE	CLINICA



501713 RAMIREZ SILVA MIGUEL ANGEL

Región CARBONIFERA

Municipio SABINAS

Domicilio Oficial CALLE VENUSTIANO CARRANZA SUR No. 135, COL. FLORES MAGÓN, SABINAS, COAHUILA

Teléfono Oficial (01) 861-612-33-29/ (01) 861-612-32-27

Redes sociales oficiales <https://www.facebook.com/servimedisecc38/> <https://twitter.com/SMSecc38>

Dirección electrónica oficial <https://www.smsecc38.gob.mx>

Fecha Ingreso	Cargo	Nivel Tabular	Tipo Empleado	Unidad
16-feb.-2017	PERSONAL DE ENFERMERIA	ENFERMERO GENERAL A	BASE	CLINICA



501898 CAMPOS PEREZ ANDREA LILIANA

Región CARBONIFERA

Municipio SABINAS

Domicilio Oficial CALLE VENUSTIANO CARRANZA SUR No. 135, COL. FLORES MAGÓN, SABINAS, COAHUILA

Teléfono Oficial (01) 861-612-33-29/ (01) 861-612-32-27

Redes sociales oficiales <https://www.facebook.com/servimedisecc38/> <https://twitter.com/SMSecc38>

Dirección electrónica oficial <https://www.smsecc38.gob.mx>

Fecha Ingreso	Cargo	Nivel Tabular	Tipo Empleado	Unidad
01-mar.-2016	PERSONAL DE ENFERMERIA	ENFERMERO GENERAL A	BASE	CLINICA

SERVICIO MÉDICO DE LOS TRABAJADORES DE LA EDUCACIÓN

SISTEMA INTEGRAL DE ADMINISTRACIÓN DE PERSONAL - Directorio de Servidores Públicos

Responsable de Generar la Información: Dirección General de Área de Recursos Humanos

Fecha de actualización y/o revisión: 06/06/2025

Responsable de Actualizar la Información: Unidad de Transparencia

Página: 281

Titular del Organismo: Dr. Jorge Bill Soto Almaguer

Titular de la Unidad de Transparencia: Lic. Daniel de Jesús Borjón Mireles



502311 PEREZ GARCIA MARIA ISABEL

Región CARBONIFERA

Municipio SABINAS

Domicilio Oficial CALLE VENUSTIANO CARRANZA SUR No. 135, COL. FLORES MAGÓN, SABINAS, COAHUILA

Teléfono Oficial (01) 861-612-33-29/ (01) 861-612-32-27

Redes sociales oficiales <https://www.facebook.com/servimedisecc38/> <https://twitter.com/SMSecc38>

Dirección electrónica oficial <https://www.smsecc38.gob.mx>

Fecha Ingreso	Cargo	Nivel Tabular	Tipo Empleado	Unidad
01-mar.-2016	PERSONAL TECNICO	Q.F.B.	BASE	CLINICA

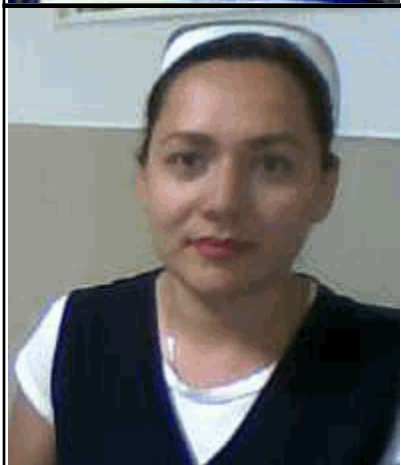

502439 FLORES ORDOÑEZ RISBETH BIANELA

Región CARBONIFERA

Municipio SABINAS

Domicilio Oficial CALLE VENUSTIANO CARRANZA SUR No. 135, COL. FLORES MAGÓN, SABINAS, COAHUILA

Teléfono Oficial (01) 861-612-33-29/ (01) 861-612-32-27

Redes sociales oficiales <https://www.facebook.com/servimedisecc38/> <https://twitter.com/SMSecc38>

Dirección electrónica oficial <https://www.smsecc38.gob.mx>

Fecha Ingreso	Cargo	Nivel Tabular	Tipo Empleado	Unidad
15-abr.-2016	PERSONAL DE ENFERMERIA	ENFERMERO GENERAL A	BASE	CLINICA



502527 CERDA SALAS AZALIA VIRIDIANA

Región CARBONIFERA

Municipio SABINAS

Domicilio Oficial CALLE VENUSTIANO CARRANZA SUR No. 135, COL. FLORES MAGÓN, SABINAS, COAHUILA

Teléfono Oficial (01) 861-612-33-29/ (01) 861-612-32-27

Redes sociales oficiales <https://www.facebook.com/servimedisecc38/> <https://twitter.com/SMSecc38>

Dirección electrónica oficial <https://www.smsecc38.gob.mx>

Fecha Ingreso	Cargo	Nivel Tabular	Tipo Empleado	Unidad
16-feb.-2017	PERSONAL DE ENFERMERIA	ENFERMERO GENERAL A	BASE	CLINICA

SERVICIO MÉDICO DE LOS TRABAJADORES DE LA EDUCACIÓN

SISTEMA INTEGRAL DE ADMINISTRACIÓN DE PERSONAL - Directorio de Servidores Públicos

Responsable de Generar la Información: Dirección General de Área de Recursos Humanos

Fecha de actualización y/o revisión: 06/06/2025

Responsable de Actualizar la Información: Unidad de Transparencia

Página: 282

Titular del Organismo: Dr. Jorge Bill Soto Almaguer

Titular de la Unidad de Transparencia: Lic. Daniel de Jesús Borjón Mireles



502766 RICO GUERRERO PATRICIA

Región CARBONIFERA

Municipio SABINAS

Domicilio Oficial CALLE VENUSTIANO CARRANZA SUR No. 135, COL. FLORES MAGÓN, SABINAS, COAHUILA

Teléfono Oficial (01) 861-612-33-29/ (01) 861-612-32-27

Redes sociales oficiales <https://www.facebook.com/servimedisecc38/> <https://twitter.com/SMSecc38>

Dirección electrónica oficial <https://www.smsecc38.gob.mx>

Fecha Ingreso	Cargo	Nivel Tabular	Tipo Empleado	Unidad
16-sep.-2021	PERSONAL MANUAL	OFICIAL DE SERVICIOS GENERALES (A)	BASE	CLINICA



502826 MARTINEZ LOPEZ JONNATHAN ESAU

Región CARBONIFERA

Municipio SABINAS

Domicilio Oficial CALLE VENUSTIANO CARRANZA SUR No. 135, COL. FLORES MAGÓN, SABINAS, COAHUILA

Teléfono Oficial (01) 861-612-33-29/ (01) 861-612-32-27

Redes sociales oficiales <https://www.facebook.com/servimedisecc38/> <https://twitter.com/SMSecc38>

Dirección electrónica oficial <https://www.smsecc38.gob.mx>

Fecha Ingreso	Cargo	Nivel Tabular	Tipo Empleado	Unidad
16-sep.-2021	PERSONAL MANUAL	OFICIAL DE SERVICIOS GENERALES (A)	BASE	CLINICA



502885 APARICIO CALDERON LUIS MARCELO

Región CARBONIFERA

Municipio SABINAS

Domicilio Oficial CALLE VENUSTIANO CARRANZA SUR No. 135, COL. FLORES MAGÓN, SABINAS, COAHUILA

Teléfono Oficial (01) 861-612-33-29/ (01) 861-612-32-27

Redes sociales oficiales <https://www.facebook.com/servimedisecc38/> <https://twitter.com/SMSecc38>

Dirección electrónica oficial <https://www.smsecc38.gob.mx>

Fecha Ingreso	Cargo	Nivel Tabular	Tipo Empleado	Unidad
16-nov.-2018	PERSONAL DE ENFERMERIA	ENFERMERO GENERAL A	BASE	CLINICA

SERVICIO MÉDICO DE LOS TRABAJADORES DE LA EDUCACIÓN

SISTEMA INTEGRAL DE ADMINISTRACIÓN DE PERSONAL - Directorio de Servidores Públicos

Responsable de Generar la Información: Dirección General de Área de Recursos Humanos

Fecha de actualización y/o revisión: 06/06/2025

Responsable de Actualizar la Información: Unidad de Transparencia

Página: 283

Titular del Organismo: Dr. Jorge Bill Soto Almaguer

Titular de la Unidad de Transparencia: Lic. Daniel de Jesús Borjón Mireles

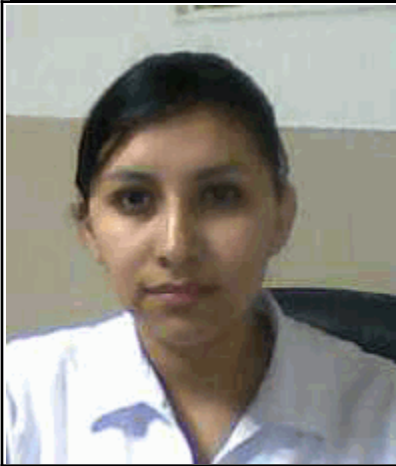

503030 RIQUEJO GRIMALDO DULCE PAULINA

Región CARBONIFERA

Municipio SABINAS

Domicilio Oficial CALLE VENUSTIANO CARRANZA SUR No. 135, COL. FLORES MAGÓN, SABINAS, COAHUILA

Teléfono Oficial (01) 861-612-33-29/ (01) 861-612-32-27

Redes sociales oficiales <https://www.facebook.com/servimedisecc38/> <https://twitter.com/SMSecc38>

Dirección electrónica oficial <https://www.smsecc38.gob.mx>

Fecha Ingreso	Cargo	Nivel Tabular	Tipo Empleado	Unidad
01-feb.-2024	PERSONAL DE ENFERMERIA	ENFERMERO GENERAL A	BASE	CLINICA

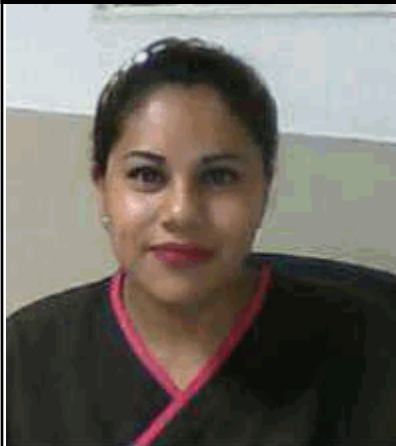

503129 OYERVIDES DELGADO GLORIA LUCIA

Región CARBONIFERA

Municipio SABINAS

Domicilio Oficial CALLE VENUSTIANO CARRANZA SUR No. 135, COL. FLORES MAGÓN, SABINAS, COAHUILA

Teléfono Oficial (01) 861-612-33-29/ (01) 861-612-32-27

Redes sociales oficiales <https://www.facebook.com/servimedisecc38/> <https://twitter.com/SMSecc38>

Dirección electrónica oficial <https://www.smsecc38.gob.mx>

Fecha Ingreso	Cargo	Nivel Tabular	Tipo Empleado	Unidad
16-sep.-2021	PERSONAL MANUAL	OFICIAL DE SERVICIOS GENERALES (A)	BASE	CLINICA

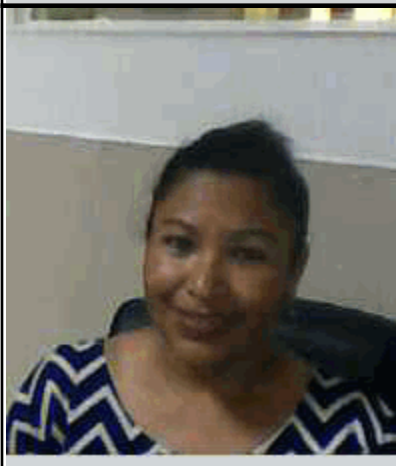

503229 OVALLE MENDOZA JUANITA PATRICIA

Región CARBONIFERA

Municipio SABINAS

Domicilio Oficial CALLE VENUSTIANO CARRANZA SUR No. 135, COL. FLORES MAGÓN, SABINAS, COAHUILA

Teléfono Oficial (01) 861-612-33-29/ (01) 861-612-32-27

Redes sociales oficiales <https://www.facebook.com/servimedisecc38/> <https://twitter.com/SMSecc38>

Dirección electrónica oficial <https://www.smsecc38.gob.mx>

Fecha Ingreso	Cargo	Nivel Tabular	Tipo Empleado	Unidad
16-sep.-2021	PERSONAL MANUAL	OFICIAL DE SERVICIOS GENERALES (A)	BASE	CLINICA

SERVICIO MÉDICO DE LOS TRABAJADORES DE LA EDUCACIÓN

SISTEMA INTEGRAL DE ADMINISTRACIÓN DE PERSONAL - Directorio de Servidores Públicos

Responsable de Generar la Información: Dirección General de Área de Recursos Humanos

Fecha de actualización y/o revisión: 06/06/2025

Responsable de Actualizar la Información: Unidad de Transparencia

Página: 284

Titular del Organismo: Dr. Jorge Bill Soto Almaguer

Titular de la Unidad de Transparencia: Lic. Daniel de Jesús Borjón Mireles

101493 HUERTA CHABOLLA JESUS SALVADOR

Región CARBONIFERA

Municipio SABINAS

Domicilio Oficial CALLE VENUSTIANO CARRANZA SUR No. 135, COL. FLORES MAGÓN, SABINAS, COAHUILA

Teléfono Oficial (01) 861-612-33-29/ (01) 861-612-32-27

Redes sociales oficiales <https://www.facebook.com/servimedisecc38/> <https://twitter.com/SMSecc38>

Dirección electrónica oficial <https://www.smsecc38.gob.mx>

Fecha Ingreso	Cargo	Nivel Tabular	Tipo Empleado	Unidad
16-ago.-2001	PERSONAL MEDICO	MEDICO ESPECIALISTA	BASE	MEDICOS

200116 VEGA RODRIGUEZ HECTOR EVERARDO

Región CARBONIFERA

Municipio SABINAS

Domicilio Oficial CALLE VENUSTIANO CARRANZA SUR No. 135, COL. FLORES MAGÓN, SABINAS, COAHUILA

Teléfono Oficial (01) 861-612-33-29/ (01) 861-612-32-27

Redes sociales oficiales <https://www.facebook.com/servimedisecc38/> <https://twitter.com/SMSecc38>

Dirección electrónica oficial <https://www.smsecc38.gob.mx>

Fecha Ingreso	Cargo	Nivel Tabular	Tipo Empleado	Unidad
16-jun.-1989	PERSONAL MEDICO	MEDICO ESPECIALISTA	EVENTUAL	MEDICOS

200118 CASTILLON RIOS RANDOLFO

Región CARBONIFERA

Municipio SABINAS

Domicilio Oficial CALLE VENUSTIANO CARRANZA SUR No. 135, COL. FLORES MAGÓN, SABINAS, COAHUILA

Teléfono Oficial (01) 861-612-33-29/ (01) 861-612-32-27

Redes sociales oficiales <https://www.facebook.com/servimedisecc38/> <https://twitter.com/SMSecc38>

Dirección electrónica oficial <https://www.smsecc38.gob.mx>

Fecha Ingreso	Cargo	Nivel Tabular	Tipo Empleado	Unidad
16-sep.-2017	PERSONAL MEDICO	MEDICO ESPECIALISTA	SUPLENTE	MEDICOS

SERVICIO MÉDICO DE LOS TRABAJADORES DE LA EDUCACIÓN

SISTEMA INTEGRAL DE ADMINISTRACIÓN DE PERSONAL - Directorio de Servidores Públicos

Responsable de Generar la Información: Dirección General de Área de Recursos Humanos

Fecha de actualización y/o revisión: 06/06/2025

Responsable de Actualizar la Información: Unidad de Transparencia

Página: 285

Titular del Organismo: Dr. Jorge Bill Soto Almaguer

Titular de la Unidad de Transparencia: Lic. Daniel de Jesús Borjón Mireles



200119 HIDALGO BOLAÑOS JOSE LUIS

Región CARBONIFERA

Municipio SABINAS

Domicilio Oficial CALLE VENUSTIANO CARRANZA SUR No. 135, COL. FLORES MAGÓN, SABINAS, COAHUILA

Teléfono Oficial (01) 861-612-33-29/ (01) 861-612-32-27

Redes sociales oficiales <https://www.facebook.com/servimedisecc38/> <https://twitter.com/SMSecc38>

Dirección electrónica oficial <https://www.smsecc38.gob.mx>

Fecha Ingreso	Cargo	Nivel Tabular	Tipo Empleado	Unidad
16-oct.-1986	PERSONAL MEDICO	MEDICO ESPECIALISTA	BASE	MEDICOS



200388 GUEVARA GARCIA EDUARDO PABLO

Región CARBONIFERA

Municipio SABINAS

Domicilio Oficial CALLE VENUSTIANO CARRANZA SUR No. 135, COL. FLORES MAGÓN, SABINAS, COAHUILA

Teléfono Oficial (01) 861-612-33-29/ (01) 861-612-32-27

Redes sociales oficiales <https://www.facebook.com/servimedisecc38/> <https://twitter.com/SMSecc38>

Dirección electrónica oficial <https://www.smsecc38.gob.mx>

Fecha Ingreso	Cargo	Nivel Tabular	Tipo Empleado	Unidad
01-may.-2005	PERSONAL MEDICO	MEDICO ESPECIALISTA	BASE	MEDICOS



200493 DE LA CRUZ QUIROGA MIGUEL ANGEL

Región CARBONIFERA

Municipio SABINAS

Domicilio Oficial CALLE VENUSTIANO CARRANZA SUR No. 135, COL. FLORES MAGÓN, SABINAS, COAHUILA

Teléfono Oficial (01) 861-612-33-29/ (01) 861-612-32-27

Redes sociales oficiales <https://www.facebook.com/servimedisecc38/> <https://twitter.com/SMSecc38>

Dirección electrónica oficial <https://www.smsecc38.gob.mx>

Fecha Ingreso	Cargo	Nivel Tabular	Tipo Empleado	Unidad
01-ene.-2004	PERSONAL MEDICO	MEDICO ESPECIALISTA	BASE	MEDICOS
01-dic.-1992	PERSONAL MEDICO	MEDICO ESPECIALISTA	EVENTUAL	MEDICOS

SERVICIO MÉDICO DE LOS TRABAJADORES DE LA EDUCACIÓN

SISTEMA INTEGRAL DE ADMINISTRACIÓN DE PERSONAL - Directorio de Servidores Públicos

Responsable de Generar la Información: Dirección General de Área de Recursos Humanos

Fecha de actualización y/o revisión: 06/06/2025

Responsable de Actualizar la Información: Unidad de Transparencia

Página: 286

Titular del Organismo: Dr. Jorge Bill Soto Almaguer

Titular de la Unidad de Transparencia: Lic. Daniel de Jesús Borjón Mireles

200740 VAZQUEZ MARTINEZ MARIO ADAN

Región CARBONIFERA

Municipio SABINAS

Domicilio Oficial CALLE VENUSTIANO CARRANZA SUR No. 135, COL. FLORES MAGÓN, SABINAS, COAHUILA

Teléfono Oficial (01) 861-612-33-29/ (01) 861-612-32-27

Redes sociales oficiales <https://www.facebook.com/servimedisecc38/> <https://twitter.com/SMSecc38>

Dirección electrónica oficial <https://www.smsecc38.gob.mx>

Fecha Ingreso	Cargo	Nivel Tabular	Tipo Empleado	Unidad
16-jun.-2004	PERSONAL MEDICO	MEDICO ESPECIALISTA	BASE	MEDICOS

201900 DIAZ ANDRADE ARTURO

Región CARBONIFERA

Municipio SABINAS

Domicilio Oficial CALLE VENUSTIANO CARRANZA SUR No. 135, COL. FLORES MAGÓN, SABINAS, COAHUILA

Teléfono Oficial (01) 861-612-33-29/ (01) 861-612-32-27

Redes sociales oficiales <https://www.facebook.com/servimedisecc38/> <https://twitter.com/SMSecc38>

Dirección electrónica oficial <https://www.smsecc38.gob.mx>

Fecha Ingreso	Cargo	Nivel Tabular	Tipo Empleado	Unidad
01-ene.-2012	PERSONAL MEDICO	MEDICO GENERAL	BASE	MEDICOS

501332 AVILA VILLA VICTOR HUGO

Región CARBONIFERA

Municipio SABINAS

Domicilio Oficial CALLE VENUSTIANO CARRANZA SUR No. 135, COL. FLORES MAGÓN, SABINAS, COAHUILA

Teléfono Oficial (01) 861-612-33-29/ (01) 861-612-32-27

Redes sociales oficiales <https://www.facebook.com/servimedisecc38/> <https://twitter.com/SMSecc38>

Dirección electrónica oficial <https://www.smsecc38.gob.mx>

Fecha Ingreso	Cargo	Nivel Tabular	Tipo Empleado	Unidad
16-oct.-2012	PERSONAL MEDICO	MEDICO GENERAL	BASE	MEDICOS
16-may.-2012	PERSONAL MEDICO	MEDICO GENERAL	SUPLENTE	MEDICOS

SERVICIO MÉDICO DE LOS TRABAJADORES DE LA EDUCACIÓN

SISTEMA INTEGRAL DE ADMINISTRACIÓN DE PERSONAL - Directorio de Servidores Públicos

Responsable de Generar la Información: Dirección General de Área de Recursos Humanos

Fecha de actualización y/o revisión: 06/06/2025

Responsable de Actualizar la Información: Unidad de Transparencia

Página: 287

Titular del Organismo: Dr. Jorge Bill Soto Almaguer

Titular de la Unidad de Transparencia: Lic. Daniel de Jesús Borjón Mireles

502407 CAMPOS MONTALVO MARIA ELISA

Región CARBONIFERA

Municipio SABINAS

Domicilio Oficial CALLE VENUSTIANO CARRANZA SUR No. 135, COL. FLORES MAGÓN, SABINAS, COAHUILA

Teléfono Oficial (01) 861-612-33-29/ (01) 861-612-32-27

Redes sociales oficiales <https://www.facebook.com/servimedisecc38/> <https://twitter.com/SMSecc38>

Dirección electrónica oficial <https://www.smsecc38.gob.mx>

Fecha Ingreso	Cargo	Nivel Tabular	Tipo Empleado	Unidad
01-jun.-2015	PERSONAL MEDICO	MEDICO ESPECIALISTA	BASE	MEDICOS

502753 COSSIO ZARAZUA AZALEA GUADALUPE

Región CARBONIFERA

Municipio SABINAS

Domicilio Oficial CALLE VENUSTIANO CARRANZA SUR No. 135, COL. FLORES MAGÓN, SABINAS, COAHUILA

Teléfono Oficial (01) 861-612-33-29/ (01) 861-612-32-27

Redes sociales oficiales <https://www.facebook.com/servimedisecc38/> <https://twitter.com/SMSecc38>

Dirección electrónica oficial <https://www.smsecc38.gob.mx>

Fecha Ingreso	Cargo	Nivel Tabular	Tipo Empleado	Unidad
15-abr.-2016	PERSONAL MEDICO	MEDICO GENERAL	BASE	MEDICOS

101516 VEGA MARTINEZ MARIA ELIZABETH

Región CARBONIFERA

Municipio SABINAS

Domicilio Oficial CALLE VENUSTIANO CARRANZA SUR No. 135, COL. FLORES MAGÓN, SABINAS, COAHUILA

Teléfono Oficial (01) 861-612-33-29/ (01) 861-612-32-27

Redes sociales oficiales <https://www.facebook.com/servimedisecc38/> <https://twitter.com/SMSecc38>

Dirección electrónica oficial <https://www.smsecc38.gob.mx>

Fecha Ingreso	Cargo	Nivel Tabular	Tipo Empleado	Unidad
16-may.-2002	PERSONAL ADMINISTRATIV	EMPLEADO ADMINISTRATIVO (A)	BASE	FARMACIAS

SERVICIO MÉDICO DE LOS TRABAJADORES DE LA EDUCACIÓN

SISTEMA INTEGRAL DE ADMINISTRACIÓN DE PERSONAL - Directorio de Servidores Públicos

Responsable de Generar la Información: Dirección General de Área de Recursos Humanos

Fecha de actualización y/o revisión: 06/06/2025

Responsable de Actualizar la Información: Unidad de Transparencia

Página: 288

Titular del Organismo: Dr. Jorge Bill Soto Almaguer

Titular de la Unidad de Transparencia: Lic. Daniel de Jesús Borjón Mireles



200944 CARRILLO ROMO MARIA DEL CARMEN

Región CARBONIFERA

Municipio SABINAS

Domicilio Oficial CALLE VENUSTIANO CARRANZA SUR No. 135, COL. FLORES MAGÓN, SABINAS, COAHUILA

Teléfono Oficial (01) 861-612-33-29/ (01) 861-612-32-27

Redes sociales oficiales <https://www.facebook.com/servimedisecc38/> <https://twitter.com/SMSecc38>

Dirección electrónica oficial <https://www.smsecc38.gob.mx>

Fecha Ingreso	Cargo	Nivel Tabular	Tipo Empleado	Unidad
01-ene.-2004	PERSONAL ADMINISTRATIV	EMPLEADO ADMINISTRATIVO (A)	BASE	FARMACIAS

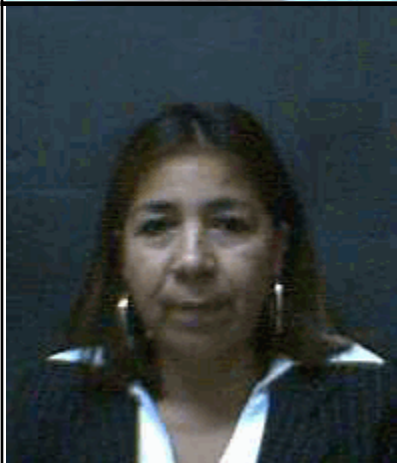

201718 RAMOS ESPINOZA MINERVA

Región CARBONIFERA

Municipio SABINAS

Domicilio Oficial CALLE VENUSTIANO CARRANZA SUR No. 135, COL. FLORES MAGÓN, SABINAS, COAHUILA

Teléfono Oficial (01) 861-612-33-29/ (01) 861-612-32-27

Redes sociales oficiales <https://www.facebook.com/servimedisecc38/> <https://twitter.com/SMSecc38>

Dirección electrónica oficial <https://www.smsecc38.gob.mx>

Fecha Ingreso	Cargo	Nivel Tabular	Tipo Empleado	Unidad
01-abr.-2011	PERSONAL ADMINISTRATIV	EMPLEADO ADMINISTRATIVO (A)	BASE	FARMACIAS



301175 AVILA SILVA MARIA GUADALUPE

Región CARBONIFERA

Municipio SABINAS

Domicilio Oficial CALLE VENUSTIANO CARRANZA SUR No. 135, COL. FLORES MAGÓN, SABINAS, COAHUILA

Teléfono Oficial (01) 861-612-33-29/ (01) 861-612-32-27

Redes sociales oficiales <https://www.facebook.com/servimedisecc38/> <https://twitter.com/SMSecc38>

Dirección electrónica oficial <https://www.smsecc38.gob.mx>

Fecha Ingreso	Cargo	Nivel Tabular	Tipo Empleado	Unidad
17-feb.-2017	PERSONAL ADMINISTRATIV	DEPENDIENTE DE MOSTRADOR	BASE	FARMACIAS

SERVICIO MÉDICO DE LOS TRABAJADORES DE LA EDUCACIÓN

SISTEMA INTEGRAL DE ADMINISTRACIÓN DE PERSONAL - Directorio de Servidores Públicos

Responsable de Generar la Información: Dirección General de Área de Recursos Humanos

Fecha de actualización y/o revisión: 06/06/2025

Responsable de Actualizar la Información: Unidad de Transparencia

Página: 289

Titular del Organismo: Dr. Jorge Bill Soto Almaguer

Titular de la Unidad de Transparencia: Lic. Daniel de Jesús Borjón Mireles



500915 HERRERA ALVARADO JOSE SERAFIN

Región CARBONIFERA

Municipio SABINAS

Domicilio Oficial CALLE VENUSTIANO CARRANZA SUR No. 135, COL. FLORES MAGÓN, SABINAS, COAHUILA

Teléfono Oficial (01) 861-612-33-29/ (01) 861-612-32-27

Redes sociales oficiales <https://www.facebook.com/servimedisecc38/> <https://twitter.com/SMSecc38>

Dirección electrónica oficial <https://www.smsecc38.gob.mx>

Fecha Ingreso	Cargo	Nivel Tabular	Tipo Empleado	Unidad
01-mar.-2016	PERSONAL ADMINISTRATIV	CONTADOR (A)	BASE	FARMACIAS



502035 BERNAL BONILLA BERTHA VERONICA

Región CARBONIFERA

Municipio SABINAS

Domicilio Oficial CALLE VENUSTIANO CARRANZA SUR No. 135, COL. FLORES MAGÓN, SABINAS, COAHUILA

Teléfono Oficial (01) 861-612-33-29/ (01) 861-612-32-27

Redes sociales oficiales <https://www.facebook.com/servimedisecc38/> <https://twitter.com/SMSecc38>

Dirección electrónica oficial <https://www.smsecc38.gob.mx>

Fecha Ingreso	Cargo	Nivel Tabular	Tipo Empleado	Unidad
16-sep.-2021	PERSONAL ADMINISTRATIV	EMPLEADO ADMINISTRATIVO (A)	BASE	FARMACIAS



101526 ROSAS TREVIÑO GUADALUPE FERNANDO

Región CARBONIFERA

Municipio SAN JUAN DE SABINAS

Domicilio Oficial CALLE E. CARRANZA No. 65, COL. COMERCIAL, NUEVA ROSITA, COAHUILA

Teléfono Oficial (01) 861-614-41-77

Redes sociales oficiales <https://www.facebook.com/servimedisecc38/> <https://twitter.com/SMSecc38>

Dirección electrónica oficial <https://www.smsecc38.gob.mx>

Fecha Ingreso	Cargo	Nivel Tabular	Tipo Empleado	Unidad
01-oct.-2002	PERSONAL MEDICO	MEDICO GENERAL	BASE	MEDICOS
17-ene.-1984	PERSONAL MEDICO	MEDICO GENERAL	EVENTUAL	MEDICOS

SERVICIO MÉDICO DE LOS TRABAJADORES DE LA EDUCACIÓN

SISTEMA INTEGRAL DE ADMINISTRACIÓN DE PERSONAL - Directorio de Servidores Públicos

Responsable de Generar la Información: Dirección General de Área de Recursos Humanos

Fecha de actualización y/o revisión: 06/06/2025

Responsable de Actualizar la Información: Unidad de Transparencia

Página: 290

Titular del Organismo: Dr. Jorge Bill Soto Almaguer

Titular de la Unidad de Transparencia: Lic. Daniel de Jesús Borjón Mireles

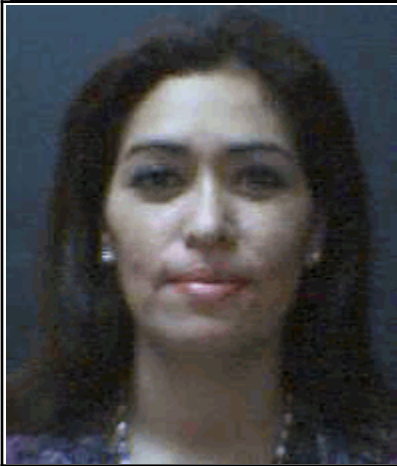

202069 GARCIA MARTINEZ CLAUDIA ELIZABETH

Región CARBONIFERA

Municipio SAN JUAN DE SABINAS

Domicilio Oficial CALLE E. CARRANZA No. 65, COL. COMERCIAL,NUEVA ROSITA,COAHUILA

Teléfono Oficial (01) 861-614-41-77

Redes sociales oficiales <https://www.facebook.com/servimedisecc38/> <https://twitter.com/SMSecc38>

Dirección electrónica oficial <https://www.smsecc38.gob.mx>

Fecha Ingreso	Cargo	Nivel Tabular	Tipo Empleado	Unidad
01-dic.-2007	PERSONAL MEDICO	MEDICO GENERAL	BASE	MEDICOS

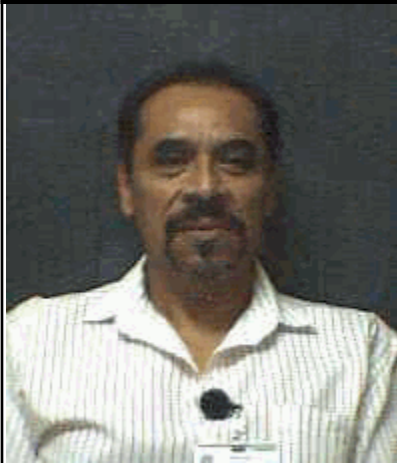

101052 CARDONA GONZALEZ CARLOS ALBERTO

Región CARBONIFERA

Municipio SAN JUAN DE SABINAS

Domicilio Oficial CALLE E. CARRANZA No. 65, COL. COMERCIAL,NUEVA ROSITA,COAHUILA

Teléfono Oficial (01) 861-614-41-77

Redes sociales oficiales <https://www.facebook.com/servimedisecc38/> <https://twitter.com/SMSecc38>

Dirección electrónica oficial <https://www.smsecc38.gob.mx>

Fecha Ingreso	Cargo	Nivel Tabular	Tipo Empleado	Unidad
16-ene.-1991	PERSONAL ADMINISTRATIV	EMPLEADO ADMINISTRATIVO (A)	BASE	CLINICAS PERIFERICAS



101071 CARRANZA DE LEON ELIZABETH

Región CARBONIFERA

Municipio SAN JUAN DE SABINAS

Domicilio Oficial CALLE E. CARRANZA No. 65, COL. COMERCIAL,NUEVA ROSITA,COAHUILA

Teléfono Oficial (01) 861-614-41-77

Redes sociales oficiales <https://www.facebook.com/servimedisecc38/> <https://twitter.com/SMSecc38>

Dirección electrónica oficial <https://www.smsecc38.gob.mx>

Fecha Ingreso	Cargo	Nivel Tabular	Tipo Empleado	Unidad
01-dic.-1991	PERSONAL MANUAL	OFICIAL DE SERVICIOS GENERALES (A)	BASE	CLINICAS PERIFERICAS

SERVICIO MÉDICO DE LOS TRABAJADORES DE LA EDUCACIÓN

SISTEMA INTEGRAL DE ADMINISTRACIÓN DE PERSONAL - Directorio de Servidores Públicos

Responsable de Generar la Información: Dirección General de Área de Recursos Humanos

Fecha de actualización y/o revisión: 06/06/2025

Responsable de Actualizar la Información: Unidad de Transparencia

Página: 291

Titular del Organismo: Dr. Jorge Bill Soto Almaguer

Titular de la Unidad de Transparencia: Lic. Daniel de Jesús Borjón Mireles

101347 MARTINEZ SAUCEDO GUILLERMINA

Región CARBONIFERA

Municipio SAN JUAN DE SABINAS

Domicilio Oficial CALLE E. CARRANZA No. 65, COL. COMERCIAL,NUEVA ROSITA,COAHUILA

Teléfono Oficial (01) 861-614-41-77

Redes sociales oficiales <https://www.facebook.com/servimedisecc38/> <https://twitter.com/SMSecc38>

Dirección electrónica oficial <https://www.smsecc38.gob.mx>

Fecha Ingreso	Cargo	Nivel Tabular	Tipo Empleado	Unidad
25-oct.-1999	PERSONAL ADMINISTRATIV	EMPLEADO ADMINISTRATIVO (A)	BASE	CLINICAS PERIFERICAS

101511 CAMPOS GARCIA VALENTIN

Región CARBONIFERA

Municipio SAN JUAN DE SABINAS

Domicilio Oficial CALLE E. CARRANZA No. 65, COL. COMERCIAL,NUEVA ROSITA,COAHUILA

Teléfono Oficial (01) 861-614-41-77

Redes sociales oficiales <https://www.facebook.com/servimedisecc38/> <https://twitter.com/SMSecc38>

Dirección electrónica oficial <https://www.smsecc38.gob.mx>

Fecha Ingreso	Cargo	Nivel Tabular	Tipo Empleado	Unidad
01-sep.-2023	COMISIONADO	SUB-ADMINISTRADOR CLINICA PERIFERICA	CONFIANZA	CLINICAS PERIFERICAS

101608 MARTINEZ HERNANDEZ DARIELA LILIAN

Región CARBONIFERA

Municipio SAN JUAN DE SABINAS

Domicilio Oficial CALLE E. CARRANZA No. 65, COL. COMERCIAL,NUEVA ROSITA,COAHUILA

Teléfono Oficial (01) 861-614-41-77

Redes sociales oficiales <https://www.facebook.com/servimedisecc38/> <https://twitter.com/SMSecc38>

Dirección electrónica oficial <https://www.smsecc38.gob.mx>

Fecha Ingreso	Cargo	Nivel Tabular	Tipo Empleado	Unidad
16-nov.-2004	PERSONAL ADMINISTRATIV	EMPLEADO ADMINISTRATIVO (A-B)	BASE	CLINICAS PERIFERICAS

SERVICIO MÉDICO DE LOS TRABAJADORES DE LA EDUCACIÓN

SISTEMA INTEGRAL DE ADMINISTRACIÓN DE PERSONAL - Directorio de Servidores Públicos

Responsable de Generar la Información: Dirección General de Área de Recursos Humanos

Fecha de actualización y/o revisión: 06/06/2025

Responsable de Actualizar la Información: Unidad de Transparencia

Página: 292

Titular del Organismo: Dr. Jorge Bill Soto Almaguer

Titular de la Unidad de Transparencia: Lic. Daniel de Jesús Borjón Mireles



201551 PINALES GAYTAN JUAN JUAN

Región CARBONIFERA

Municipio SAN JUAN DE SABINAS

Domicilio Oficial CALLE E. CARRANZA No. 65, COL. COMERCIAL,NUEVA ROSITA,COAHUILA

Teléfono Oficial (01) 861-614-41-77

Redes sociales oficiales <https://www.facebook.com/servimedisecc38/> <https://twitter.com/SMSecc38>

Dirección electrónica oficial <https://www.smsecc38.gob.mx>

Fecha Ingreso	Cargo	Nivel Tabular	Tipo Empleado	Unidad
16-dic.-2007	PERSONAL ADMINISTRATIV	OFICIAL ADMINISTRATIVO - ASISTENTE	BASE	CLINICAS PERIFERICAS



201783 RODRIGUEZ LUGO LUIS FERNANDO

Región CARBONIFERA

Municipio SAN JUAN DE SABINAS

Domicilio Oficial CALLE E. CARRANZA No. 65, COL. COMERCIAL,NUEVA ROSITA,COAHUILA

Teléfono Oficial (01) 861-614-41-77

Redes sociales oficiales <https://www.facebook.com/servimedisecc38/> <https://twitter.com/SMSecc38>

Dirección electrónica oficial <https://www.smsecc38.gob.mx>

Fecha Ingreso	Cargo	Nivel Tabular	Tipo Empleado	Unidad
16-dic.-2007	PERSONAL ADMINISTRATIV	EMPLEADO ADMINISTRATIVO (A-B)	BASE	CLINICAS PERIFERICAS

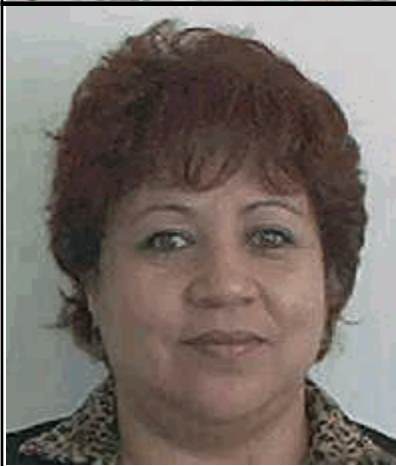

201865 REYES VALERO ROSA MARIA

Región CARBONIFERA

Municipio SAN JUAN DE SABINAS

Domicilio Oficial CALLE E. CARRANZA No. 65, COL. COMERCIAL,NUEVA ROSITA,COAHUILA

Teléfono Oficial (01) 861-614-41-77

Redes sociales oficiales <https://www.facebook.com/servimedisecc38/> <https://twitter.com/SMSecc38>

Dirección electrónica oficial <https://www.smsecc38.gob.mx>

Fecha Ingreso	Cargo	Nivel Tabular	Tipo Empleado	Unidad
01-jun.-2007	PERSONAL ADMINISTRATIV	EMPLEADO ADMINISTRATIVO (A-B)	BASE	CLINICAS PERIFERICAS
01-feb.-2003	PERSONAL ADMINISTRATIV	PERSONAL ADMINISTRATIVO	EVENTUAL	CLINICAS PERIFERICAS

SERVICIO MÉDICO DE LOS TRABAJADORES DE LA EDUCACIÓN

SISTEMA INTEGRAL DE ADMINISTRACIÓN DE PERSONAL - Directorio de Servidores Públicos

Responsable de Generar la Información: Dirección General de Área de Recursos Humanos

Fecha de actualización y/o revisión: 06/06/2025

Responsable de Actualizar la Información: Unidad de Transparencia

Página: 293

Titular del Organismo: Dr. Jorge Bill Soto Almaguer

Titular de la Unidad de Transparencia: Lic. Daniel de Jesús Borjón Mireles

301759 FRIAS TELLES AURELIO

Región CARBONIFERA

Municipio SAN JUAN DE SABINAS

Domicilio Oficial CALLE E. CARRANZA No. 65, COL. COMERCIAL,NUEVA ROSITA,COAHUILA

Teléfono Oficial (01) 861-614-41-77

Redes sociales oficiales <https://www.facebook.com/servimedisecc38/> <https://twitter.com/SMSecc38>

Dirección electrónica oficial <https://www.smsecc38.gob.mx>

Fecha Ingreso	Cargo	Nivel Tabular	Tipo Empleado	Unidad
16-jun.-2017	PERSONAL MANUAL	TRABAJ MANUAL Y DE SERV. GRALES	BASE	CLINICAS PERIFERICAS

500345 RIOS MORALES REYNALDO

Región CARBONIFERA

Municipio SAN JUAN DE SABINAS

Domicilio Oficial CALLE E. CARRANZA No. 65, COL. COMERCIAL,NUEVA ROSITA,COAHUILA

Teléfono Oficial (01) 861-614-41-77

Redes sociales oficiales <https://www.facebook.com/servimedisecc38/> <https://twitter.com/SMSecc38>

Dirección electrónica oficial <https://www.smsecc38.gob.mx>

Fecha Ingreso	Cargo	Nivel Tabular	Tipo Empleado	Unidad
14-ene.-2015	PERSONAL ADMINISTRATIV	DEPENDIENTE DE MOSTRADOR	BASE	CLINICAS PERIFERICAS

501883 LOPEZ DE LEON ALEJANDRA

Región CARBONIFERA

Municipio SAN JUAN DE SABINAS

Domicilio Oficial CALLE E. CARRANZA No. 65, COL. COMERCIAL,NUEVA ROSITA,COAHUILA

Teléfono Oficial (01) 861-614-41-77

Redes sociales oficiales <https://www.facebook.com/servimedisecc38/> <https://twitter.com/SMSecc38>

Dirección electrónica oficial <https://www.smsecc38.gob.mx>

Fecha Ingreso	Cargo	Nivel Tabular	Tipo Empleado	Unidad
01-jul.-2017	PERSONAL DE ENFERMERIA	ENFERMERO GENERAL A	BASE	CLINICAS PERIFERICAS

SERVICIO MÉDICO DE LOS TRABAJADORES DE LA EDUCACIÓN

SISTEMA INTEGRAL DE ADMINISTRACIÓN DE PERSONAL - Directorio de Servidores Públicos

Responsable de Generar la Información: Dirección General de Área de Recursos Humanos

Fecha de actualización y/o revisión: 06/06/2025

Responsable de Actualizar la Información: Unidad de Transparencia

Página: 294

Titular del Organismo: Dr. Jorge Bill Soto Almaguer

Titular de la Unidad de Transparencia: Lic. Daniel de Jesús Borjón Mireles



200684 NAVARRO FLORES EFREN

Región NORTE

Municipio ACUÑA

Domicilio Oficial CALLE 5 DE FEBRERO No. 210, ZONACENTRO, ACUÑA, COAHUILA

Teléfono Oficial (01) 877-772-57-87

Redes sociales oficiales <https://www.facebook.com/servimedisecc38/> <https://twitter.com/SMSecc38>

Dirección electrónica oficial <https://www.smsecc38.gob.mx>

Fecha Ingreso	Cargo	Nivel Tabular	Tipo Empleado	Unidad
01-may.-2006	PERSONAL MEDICO	MEDICO ESPECIALISTA	BASE	MEDICOS



502442 FELIX ZAMUDIO LUIS LORENZO

Región NORTE

Municipio ACUÑA

Domicilio Oficial CALLE 5 DE FEBRERO No. 210, ZONACENTRO, ACUÑA, COAHUILA

Teléfono Oficial (01) 877-772-57-87

Redes sociales oficiales <https://www.facebook.com/servimedisecc38/> <https://twitter.com/SMSecc38>

Dirección electrónica oficial <https://www.smsecc38.gob.mx>

Fecha Ingreso	Cargo	Nivel Tabular	Tipo Empleado	Unidad
01-may.-2021	PERSONAL MEDICO	MEDICO ESPECIALISTA	BASE	MEDICOS

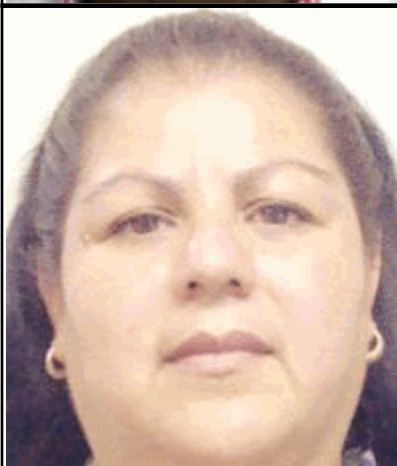

100570 ARREDONDO SALAS LIDIA DEL CARMEN

Región NORTE

Municipio ACUÑA

Domicilio Oficial CALLE 5 DE FEBRERO No. 210, ZONACENTRO, ACUÑA, COAHUILA

Teléfono Oficial (01) 877-772-57-87

Redes sociales oficiales <https://www.facebook.com/servimedisecc38/> <https://twitter.com/SMSecc38>

Dirección electrónica oficial <https://www.smsecc38.gob.mx>

Fecha Ingreso	Cargo	Nivel Tabular	Tipo Empleado	Unidad
16-ene.-1986	PERSONAL ADMINISTRATIV	EMPLEADO ADMINISTRATIVO (A)	BASE	CLINICAS PERIFERICAS

SERVICIO MÉDICO DE LOS TRABAJADORES DE LA EDUCACIÓN

SISTEMA INTEGRAL DE ADMINISTRACIÓN DE PERSONAL - Directorio de Servidores Públicos

Responsable de Generar la Información: Dirección General de Área de Recursos Humanos

Fecha de actualización y/o revisión: 06/06/2025

Responsable de Actualizar la Información: Unidad de Transparencia

Página: 295

Titular del Organismo: Dr. Jorge Bill Soto Almaguer

Titular de la Unidad de Transparencia: Lic. Daniel de Jesús Borjón Mireles



100572 MALDONADO ZAPATA JOSE ANDRES

Región NORTE

Municipio ACUÑA

Domicilio Oficial CALLE 5 DE FEBRERO No. 210, ZONACENTRO, ACUÑA, COAHUILA

Teléfono Oficial (01) 877-772-57-87

Redes sociales oficiales <https://www.facebook.com/servimedisecc38/> <https://twitter.com/SMSecc38>

Dirección electrónica oficial <https://www.smsecc38.gob.mx>

Fecha Ingreso	Cargo	Nivel Tabular	Tipo Empleado	Unidad
16-ene.-1986	PERSONAL ADMINISTRATIV	EMPLEADO ADMINISTRATIVO (A)	BASE	CLINICAS PERIFERICAS
16-jun.-2001	PERSONAL ADMINISTRATIV	PERS. DE FARMACIA Y DEPEND	EVENTUAL	CLINICAS PERIFERICAS
16-jun.-2010	PERSONAL ADMINISTRATIV	PERSONAL DE CAJA	SUPLENTE	CLINICAS PERIFERICAS



101600 LOPEZ RUIZ JOSE ALFREDO

Región NORTE

Municipio ACUÑA

Domicilio Oficial CALLE 5 DE FEBRERO No. 210, ZONACENTRO, ACUÑA, COAHUILA

Teléfono Oficial (01) 877-772-57-87

Redes sociales oficiales <https://www.facebook.com/servimedisecc38/> <https://twitter.com/SMSecc38>

Dirección electrónica oficial <https://www.smsecc38.gob.mx>

Fecha Ingreso	Cargo	Nivel Tabular	Tipo Empleado	Unidad
16-ene.-2004	PERSONAL MANUAL	OFICIAL DE SERVICIOS GENERALES (A)	BASE	CLINICAS PERIFERICAS



201573 SEGURA FLORES MARIA CRISTINA

Región NORTE

Municipio ACUÑA

Domicilio Oficial CALLE 5 DE FEBRERO No. 210, ZONACENTRO, ACUÑA, COAHUILA

Teléfono Oficial (01) 877-772-57-87

Redes sociales oficiales <https://www.facebook.com/servimedisecc38/> <https://twitter.com/SMSecc38>

Dirección electrónica oficial <https://www.smsecc38.gob.mx>

Fecha Ingreso	Cargo	Nivel Tabular	Tipo Empleado	Unidad
01-dic.-2009	PERSONAL DE ENFERMERIA	ENFERMERO GENERAL A	BASE	CLINICAS PERIFERICAS

SERVICIO MÉDICO DE LOS TRABAJADORES DE LA EDUCACIÓN

SISTEMA INTEGRAL DE ADMINISTRACIÓN DE PERSONAL - Directorio de Servidores Públicos

Responsable de Generar la Información: Dirección General de Área de Recursos Humanos

Fecha de actualización y/o revisión: 06/06/2025

Responsable de Actualizar la Información: Unidad de Transparencia

Página: 296

Titular del Organismo: Dr. Jorge Bill Soto Almaguer

Titular de la Unidad de Transparencia: Lic. Daniel de Jesús Borjón Mireles

501836 ARREDONDO SALAS ELENA MARGARITA

Región NORTE

Municipio ACUÑA

Domicilio Oficial CALLE 5 DE FEBRERO No. 210, ZONACENTRO, ACUÑA, COAHUILA

Teléfono Oficial (01) 877-772-57-87

Redes sociales oficiales <https://www.facebook.com/servimedisecc38/> <https://twitter.com/SMSecc38>

Dirección electrónica oficial <https://www.smsecc38.gob.mx>

Fecha Ingreso	Cargo	Nivel Tabular	Tipo Empleado	Unidad
31-may.-2014	PERSONAL ADMINISTRATIVO	EMPLEADO ADMINISTRATIVO (B)	BASE	CLINICAS PERIFERICAS

101460 PINEDA LOPEZ VICTOR MANUEL

Región NORTE

Municipio ALLENDE

Domicilio Oficial CALLE JUAREZ SUR No. 702 ZONA CENTRO, ALLENDE, COAHUILA

Teléfono Oficial (01) 862-621-17-25

Redes sociales oficiales <https://www.facebook.com/servimedisecc38/> <https://twitter.com/SMSecc38>

Dirección electrónica oficial <https://www.smsecc38.gob.mx>

Fecha Ingreso	Cargo	Nivel Tabular	Tipo Empleado	Unidad
16-nov.-2000	PERSONAL MEDICO	MEDICO GENERAL	BASE	MEDICOS
01-mar.-1987	PERSONAL MEDICO	MEDICO GENERAL	BASE	MEDICOS

302531 JIMENEZ LAGUNA RUBEN

Región NORTE

Municipio ALLENDE

Domicilio Oficial CALLE JUAREZ SUR No. 702 ZONA CENTRO, ALLENDE, COAHUILA

Teléfono Oficial (01) 862-621-17-25

Redes sociales oficiales <https://www.facebook.com/servimedisecc38/> <https://twitter.com/SMSecc38>

Dirección electrónica oficial <https://www.smsecc38.gob.mx>

Fecha Ingreso	Cargo	Nivel Tabular	Tipo Empleado	Unidad
01-oct.-2007	PERSONAL MEDICO	MEDICO ESPECIALISTA	EVENTUAL	MEDICOS

SERVICIO MÉDICO DE LOS TRABAJADORES DE LA EDUCACIÓN

SISTEMA INTEGRAL DE ADMINISTRACIÓN DE PERSONAL - Directorio de Servidores Públicos

Responsable de Generar la Información: Dirección General de Área de Recursos Humanos

Fecha de actualización y/o revisión: 06/06/2025

Responsable de Actualizar la Información: Unidad de Transparencia

Página: 297

Titular del Organismo: Dr. Jorge Bill Soto Almaguer

Titular de la Unidad de Transparencia: Lic. Daniel de Jesús Borjón Mireles



101065 DE HOYOS ALMENDAREZ JESUS ARIEL

Región NORTE

Municipio ALLENDE

Domicilio Oficial CALLE JUAREZ SUR No. 702 ZONA CENTRO, ALLENDE, COAHUILA

Teléfono Oficial (01) 862-621-17-25

Redes sociales oficiales <https://www.facebook.com/servimedisecc38/> <https://twitter.com/SMSecc38>

Dirección electrónica oficial <https://www.smsecc38.gob.mx>

Fecha Ingreso	Cargo	Nivel Tabular	Tipo Empleado	Unidad
16-nov.-1991	PERSONAL MANUAL	OFICIAL DE SERVICIOS GENERALES (A)	BASE	CLINICAS PERIFERICAS



101461 PEREZ VEGA ENRIQUE

Región NORTE

Municipio ALLENDE

Domicilio Oficial CALLE JUAREZ SUR No. 702 ZONA CENTRO, ALLENDE, COAHUILA

Teléfono Oficial (01) 862-621-17-25

Redes sociales oficiales <https://www.facebook.com/servimedisecc38/> <https://twitter.com/SMSecc38>

Dirección electrónica oficial <https://www.smsecc38.gob.mx>

Fecha Ingreso	Cargo	Nivel Tabular	Tipo Empleado	Unidad
16-nov.-2000	PERSONAL ADMINISTRATIV	EMPLEADO ADMINISTRATIVO (A)	BASE	CLINICAS PERIFERICAS

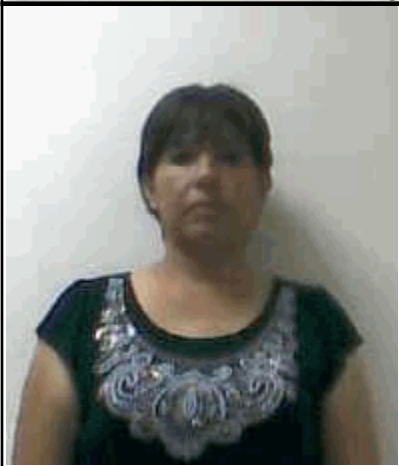

201676 PAREDES DE LEON IRMA IMELDA

Región NORTE

Municipio ALLENDE

Domicilio Oficial CALLE JUAREZ SUR No. 702 ZONA CENTRO, ALLENDE, COAHUILA

Teléfono Oficial (01) 862-621-17-25

Redes sociales oficiales <https://www.facebook.com/servimedisecc38/> <https://twitter.com/SMSecc38>

Dirección electrónica oficial <https://www.smsecc38.gob.mx>

Fecha Ingreso	Cargo	Nivel Tabular	Tipo Empleado	Unidad
01-ene.-2004	PERSONAL ADMINISTRATIV	EMPLEADO ADMINISTRATIVO (A)	BASE	CLINICAS PERIFERICAS

SERVICIO MÉDICO DE LOS TRABAJADORES DE LA EDUCACIÓN

SISTEMA INTEGRAL DE ADMINISTRACIÓN DE PERSONAL - Directorio de Servidores Públicos

Responsable de Generar la Información: Dirección General de Área de Recursos Humanos

Fecha de actualización y/o revisión: 06/06/2025

Responsable de Actualizar la Información: Unidad de Transparencia

Página: 298

Titular del Organismo: Dr. Jorge Bill Soto Almaguer

Titular de la Unidad de Transparencia: Lic. Daniel de Jesús Borjón Mireles

302588 VELAZQUEZ GONZALEZ EDGAR FERNANDO

Región NORTE

Municipio ALLENDE

Domicilio Oficial CALLE JUAREZ SUR No. 702 ZONA CENTRO, ALLENDE, COAHUILA

Teléfono Oficial (01) 862-621-17-25

Redes sociales oficiales <https://www.facebook.com/servimedisecc38/> <https://twitter.com/SMSecc38>

Dirección electrónica oficial <https://www.smsecc38.gob.mx>

Fecha Ingreso	Cargo	Nivel Tabular	Tipo Empleado	Unidad
01-feb.-2007	PERSONAL ADMINISTRATIV	EMPLEADO ADMINISTRATIVO (A)	BASE	CLINICAS PERIFERICAS

303039 REYES TOVAR BLANCA ESTELA

Región NORTE

Municipio ALLENDE

Domicilio Oficial CALLE JUAREZ SUR No. 702 ZONA CENTRO, ALLENDE, COAHUILA

Teléfono Oficial (01) 862-621-17-25

Redes sociales oficiales <https://www.facebook.com/servimedisecc38/> <https://twitter.com/SMSecc38>

Dirección electrónica oficial <https://www.smsecc38.gob.mx>

Fecha Ingreso	Cargo	Nivel Tabular	Tipo Empleado	Unidad
16-nov.-2016	PERSONAL MANUAL	TRABAJ MANUAL Y DE SERV. GRALES	BASE	CLINICAS PERIFERICAS

303040 LARA GONZALEZ CARLOS FERNANDO

Región NORTE

Municipio ALLENDE

Domicilio Oficial CALLE JUAREZ SUR No. 702 ZONA CENTRO, ALLENDE, COAHUILA

Teléfono Oficial (01) 862-621-17-25

Redes sociales oficiales <https://www.facebook.com/servimedisecc38/> <https://twitter.com/SMSecc38>

Dirección electrónica oficial <https://www.smsecc38.gob.mx>

Fecha Ingreso	Cargo	Nivel Tabular	Tipo Empleado	Unidad
01-dic.-2009	PERSONAL DE ENFERMERIA	ENFERMERO GENERAL A	BASE	CLINICAS PERIFERICAS

SERVICIO MÉDICO DE LOS TRABAJADORES DE LA EDUCACIÓN

SISTEMA INTEGRAL DE ADMINISTRACIÓN DE PERSONAL - Directorio de Servidores Públicos

Responsable de Generar la Información: Dirección General de Área de Recursos Humanos

Fecha de actualización y/o revisión: 06/06/2025

Responsable de Actualizar la Información: Unidad de Transparencia

Página: 299

Titular del Organismo: Dr. Jorge Bill Soto Almaguer

Titular de la Unidad de Transparencia: Lic. Daniel de Jesús Borjón Mireles

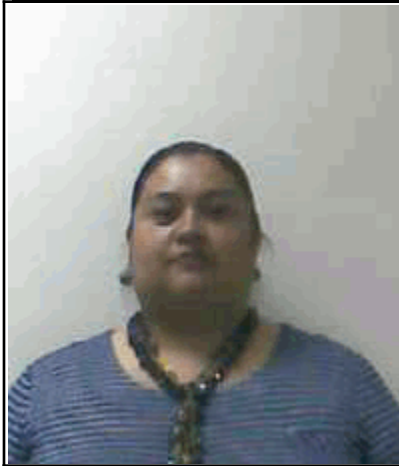

501644 MONTALVO MOLINA LUCIA

Región NORTE

Municipio ALLENDE

Domicilio Oficial CALLE JUAREZ SUR No. 702 ZONA CENTRO, ALLENDE, COAHUILA

Teléfono Oficial (01) 862-621-17-25

Redes sociales oficiales <https://www.facebook.com/servimedisecc38/> <https://twitter.com/SMSecc38>

Dirección electrónica oficial <https://www.smsecc38.gob.mx>

Fecha Ingreso	Cargo	Nivel Tabular	Tipo Empleado	Unidad
16-oct.-2011	PERSONAL ADMINISTRATIV	EMPLEADO ADMINISTRATIVO (D)	BASE	CLINICAS PERIFERICAS

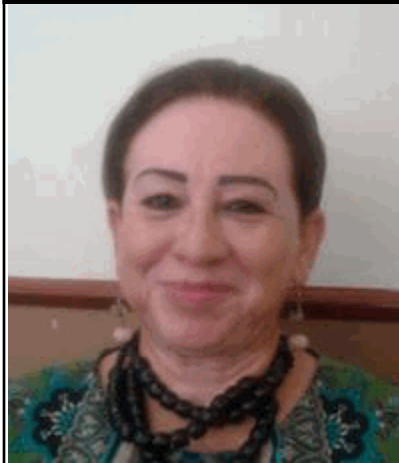

502961 TRIANA ALVARADO MARTHA RAQUEL

Región NORTE

Municipio ALLENDE

Domicilio Oficial CALLE JUAREZ SUR No. 702 ZONA CENTRO, ALLENDE, COAHUILA

Teléfono Oficial (01) 862-621-17-25

Redes sociales oficiales <https://www.facebook.com/servimedisecc38/> <https://twitter.com/SMSecc38>

Dirección electrónica oficial <https://www.smsecc38.gob.mx>

Fecha Ingreso	Cargo	Nivel Tabular	Tipo Empleado	Unidad
21-jun.-2023	COMISIONADO	ADMINISTRADOR CLINICA PERIREFICA	CONFIANZA	CLINICAS PERIFERICAS



101127 DE HOYOS ESQUIVEL NORMA ELIZABETH

Región NORTE

Municipio PIEDRAS NEGRAS

Domicilio Oficial CALLE BUENAVISTA No. 201, PIEDRAS NEGRAS, COAHUILA

Teléfono Oficial (01)878-78-305-88/(01)878-783-83-15

Redes sociales oficiales <https://www.facebook.com/servimedisecc38/> <https://twitter.com/SMSecc38>

Dirección electrónica oficial <https://www.smsecc38.gob.mx>

Fecha Ingreso	Cargo	Nivel Tabular	Tipo Empleado	Unidad
16-ago.-1993	PERSONAL TECNICO	JEFE DE LABORATORIO (T5)	BASE	CLINICA

SERVICIO MÉDICO DE LOS TRABAJADORES DE LA EDUCACIÓN

SISTEMA INTEGRAL DE ADMINISTRACIÓN DE PERSONAL - Directorio de Servidores Públicos

Responsable de Generar la Información: Dirección General de Área de Recursos Humanos

Fecha de actualización y/o revisión: 06/06/2025

Responsable de Actualizar la Información: Unidad de Transparencia

Página: 300

Titular del Organismo: Dr. Jorge Bill Soto Almaguer

Titular de la Unidad de Transparencia: Lic. Daniel de Jesús Borjón Mireles



101134 BELTRAN CEPEDA GRICELDA

Región NORTE

Municipio PIEDRAS NEGRAS

Domicilio Oficial CALLE BUENAVISTA No. 201, PIEDRAS NEGRAS, COAHUILA

Teléfono Oficial (01)878-78-305-88/(01)878-783-83-15

Redes sociales oficiales <https://www.facebook.com/servimedisecc38/> <https://twitter.com/SMSecc38>

Dirección electrónica oficial <https://www.smsecc38.gob.mx>

Fecha Ingreso	Cargo	Nivel Tabular	Tipo Empleado	Unidad
15-sep.-1993	PERSONAL TECNICO	TRABAJADOR SOCIAL(A)	BASE	CLINICA



101145 DE LA ROSA PEREZ BLANCA ESTELA

Región NORTE

Municipio PIEDRAS NEGRAS

Domicilio Oficial CALLE BUENAVISTA No. 201, PIEDRAS NEGRAS, COAHUILA

Teléfono Oficial (01)878-78-305-88/(01)878-783-83-15

Redes sociales oficiales <https://www.facebook.com/servimedisecc38/> <https://twitter.com/SMSecc38>

Dirección electrónica oficial <https://www.smsecc38.gob.mx>

Fecha Ingreso	Cargo	Nivel Tabular	Tipo Empleado	Unidad
01-ene.-1994	PERSONAL ADMINISTRATIV	JEFE DE DEPARTAMENTO (A)	BASE	CLINICA

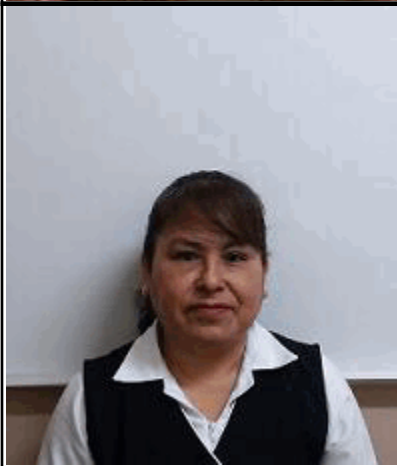

101196 PONCE VAZQUEZ LUCILA

Región NORTE

Municipio PIEDRAS NEGRAS

Domicilio Oficial CALLE BUENAVISTA No. 201, PIEDRAS NEGRAS, COAHUILA

Teléfono Oficial (01)878-78-305-88/(01)878-783-83-15

Redes sociales oficiales <https://www.facebook.com/servimedisecc38/> <https://twitter.com/SMSecc38>

Dirección electrónica oficial <https://www.smsecc38.gob.mx>

Fecha Ingreso	Cargo	Nivel Tabular	Tipo Empleado	Unidad
16-oct.-1996	PERSONAL DE ENFERMERIA	ENFERMERO ESP. QUIROFANO B	BASE	CLINICA

SERVICIO MÉDICO DE LOS TRABAJADORES DE LA EDUCACIÓN

SISTEMA INTEGRAL DE ADMINISTRACIÓN DE PERSONAL - Directorio de Servidores Públicos

Responsable de Generar la Información: Dirección General de Área de Recursos Humanos

Fecha de actualización y/o revisión: 06/06/2025

Responsable de Actualizar la Información: Unidad de Transparencia

Página: 301

Titular del Organismo: Dr. Jorge Bill Soto Almaguer

Titular de la Unidad de Transparencia: Lic. Daniel de Jesús Borjón Mireles

101277 CAMARENA VILLA LETICIA

Región NORTE

Municipio PIEDRAS NEGRAS

Domicilio Oficial CALLE BUENAVISTA No. 201, PIEDRAS NEGRAS, COAHUILA

Teléfono Oficial (01)878-78-305-88/(01)878-783-83-15

Redes sociales oficiales <https://www.facebook.com/servimedisecc38/> <https://twitter.com/SMSecc38>

Dirección electrónica oficial <https://www.smsecc38.gob.mx>

Fecha Ingreso	Cargo	Nivel Tabular	Tipo Empleado	Unidad
01-sep.-1998	PERSONAL DE ENFERMERIA	ENFERMERO GENERAL B	BASE	CLINICA

200939 RAMON IRACHETA LUZ MARIA

Región NORTE

Municipio PIEDRAS NEGRAS

Domicilio Oficial CALLE BUENAVISTA No. 201, PIEDRAS NEGRAS, COAHUILA

Teléfono Oficial (01)878-78-305-88/(01)878-783-83-15

Redes sociales oficiales <https://www.facebook.com/servimedisecc38/> <https://twitter.com/SMSecc38>

Dirección electrónica oficial <https://www.smsecc38.gob.mx>

Fecha Ingreso	Cargo	Nivel Tabular	Tipo Empleado	Unidad
01-ene.-2004	PERSONAL MANUAL	OFICIAL DE SERVICIOS GENERALES (B)	BASE	CLINICA

200940 CARDOZA SALAS JUANITA

Región NORTE

Municipio PIEDRAS NEGRAS

Domicilio Oficial CALLE BUENAVISTA No. 201, PIEDRAS NEGRAS, COAHUILA

Teléfono Oficial (01)878-78-305-88/(01)878-783-83-15

Redes sociales oficiales <https://www.facebook.com/servimedisecc38/> <https://twitter.com/SMSecc38>

Dirección electrónica oficial <https://www.smsecc38.gob.mx>

Fecha Ingreso	Cargo	Nivel Tabular	Tipo Empleado	Unidad
01-ene.-2004	PERSONAL MANUAL	OFICIAL DE SERVICIOS GENERALES (B)	BASE	CLINICA

SERVICIO MÉDICO DE LOS TRABAJADORES DE LA EDUCACIÓN

SISTEMA INTEGRAL DE ADMINISTRACIÓN DE PERSONAL - Directorio de Servidores Públicos

Responsable de Generar la Información: Dirección General de Área de Recursos Humanos

Fecha de actualización y/o revisión: 06/06/2025

Responsable de Actualizar la Información: Unidad de Transparencia

Página: 302

Titular del Organismo: Dr. Jorge Bill Soto Almaguer

Titular de la Unidad de Transparencia: Lic. Daniel de Jesús Borjón Mireles

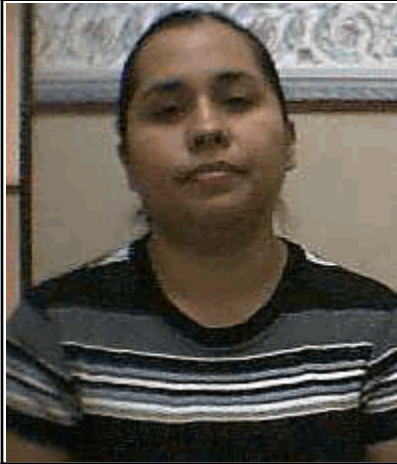

200973 HERNANDEZ MANRIQUEZ LUZ MARIA

Región NORTE

Municipio PIEDRAS NEGRAS

Domicilio Oficial CALLE BUENAVISTA No. 201, PIEDRAS NEGRAS, COAHUILA

Teléfono Oficial (01)878-78-305-88/(01)878-783-83-15

Redes sociales oficiales <https://www.facebook.com/servimedisecc38/> <https://twitter.com/SMSecc38>

Dirección electrónica oficial <https://www.smsecc38.gob.mx>

Fecha Ingreso	Cargo	Nivel Tabular	Tipo Empleado	Unidad
01-may.-2005	PERSONAL TECNICO	Q.F.B.	BASE	CLINICA



201179 GOMEZ DELGADO CECILIA

Región NORTE

Municipio PIEDRAS NEGRAS

Domicilio Oficial CALLE BUENAVISTA No. 201, PIEDRAS NEGRAS, COAHUILA

Teléfono Oficial (01)878-78-305-88/(01)878-783-83-15

Redes sociales oficiales <https://www.facebook.com/servimedisecc38/> <https://twitter.com/SMSecc38>

Dirección electrónica oficial <https://www.smsecc38.gob.mx>

Fecha Ingreso	Cargo	Nivel Tabular	Tipo Empleado	Unidad
01-ene.-2004	PERSONAL DE ENFERMERIA	ENFERMERO GENERAL B	BASE	CLINICA
01-dic.-2009	PERSONAL DE ENFERMERIA	ENFERMERO GENERAL A	BASE	CLINICA



201180 LARA LUGO MARCO POLO

Región NORTE

Municipio PIEDRAS NEGRAS

Domicilio Oficial CALLE BUENAVISTA No. 201, PIEDRAS NEGRAS, COAHUILA

Teléfono Oficial (01)878-78-305-88/(01)878-783-83-15

Redes sociales oficiales <https://www.facebook.com/servimedisecc38/> <https://twitter.com/SMSecc38>

Dirección electrónica oficial <https://www.smsecc38.gob.mx>

Fecha Ingreso	Cargo	Nivel Tabular	Tipo Empleado	Unidad
01-may.-2005	PERSONAL DE ENFERMERIA	ENFERMERO GENERAL B	BASE	CLINICA

SERVICIO MÉDICO DE LOS TRABAJADORES DE LA EDUCACIÓN

SISTEMA INTEGRAL DE ADMINISTRACIÓN DE PERSONAL - Directorio de Servidores Públicos

Responsable de Generar la Información: Dirección General de Área de Recursos Humanos

Fecha de actualización y/o revisión: 06/06/2025

Responsable de Actualizar la Información: Unidad de Transparencia

Página: 303

Titular del Organismo: Dr. Jorge Bill Soto Almaguer

Titular de la Unidad de Transparencia: Lic. Daniel de Jesús Borjón Mireles

201338 ALVARADO RODRIGUEZ MARGARITA

Región NORTE

Municipio PIEDRAS NEGRAS

Domicilio Oficial CALLE BUENAVISTA No. 201, PIEDRAS NEGRAS, COAHUILA

Teléfono Oficial (01)878-78-305-88/(01)878-783-83-15

Redes sociales oficiales <https://www.facebook.com/servimedisecc38/> <https://twitter.com/SMSecc38>

Dirección electrónica oficial <https://www.smsecc38.gob.mx>

Fecha Ingreso	Cargo	Nivel Tabular	Tipo Empleado	Unidad
01-may.-2006	PERSONAL DE ENFERMERIA	ENFERMERO GENERAL B	BASE	CLINICA

201339 MONTOYA GARZA NOHEMI

Región NORTE

Municipio PIEDRAS NEGRAS

Domicilio Oficial CALLE BUENAVISTA No. 201, PIEDRAS NEGRAS, COAHUILA

Teléfono Oficial (01)878-78-305-88/(01)878-783-83-15

Redes sociales oficiales <https://www.facebook.com/servimedisecc38/> <https://twitter.com/SMSecc38>

Dirección electrónica oficial <https://www.smsecc38.gob.mx>

Fecha Ingreso	Cargo	Nivel Tabular	Tipo Empleado	Unidad
01-dic.-2006	PERSONAL DE ENFERMERIA	ENFERMERO ESP. QUIROFANO B	BASE	CLINICA

201383 CAMACHO VILLANUEVA MAYRA ARACELY

Región NORTE

Municipio PIEDRAS NEGRAS

Domicilio Oficial CALLE BUENAVISTA No. 201, PIEDRAS NEGRAS, COAHUILA

Teléfono Oficial (01)878-78-305-88/(01)878-783-83-15

Redes sociales oficiales <https://www.facebook.com/servimedisecc38/> <https://twitter.com/SMSecc38>

Dirección electrónica oficial <https://www.smsecc38.gob.mx>

Fecha Ingreso	Cargo	Nivel Tabular	Tipo Empleado	Unidad
01-oct.-2007	PERSONAL TECNICO	TECNICO ESPECIALIZADO (C)	BASE	CLINICA

SERVICIO MÉDICO DE LOS TRABAJADORES DE LA EDUCACIÓN

SISTEMA INTEGRAL DE ADMINISTRACIÓN DE PERSONAL - Directorio de Servidores Públicos

Responsable de Generar la Información: Dirección General de Área de Recursos Humanos

Fecha de actualización y/o revisión: 06/06/2025

Responsable de Actualizar la Información: Unidad de Transparencia

Página: 304

Titular del Organismo: Dr. Jorge Bill Soto Almaguer

Titular de la Unidad de Transparencia: Lic. Daniel de Jesús Borjón Mireles



201384 VALADEZ MEJIA CESAR MARTIN

Región NORTE

Municipio PIEDRAS NEGRAS

Domicilio Oficial CALLE BUENAVISTA No. 201, PIEDRAS NEGRAS, COAHUILA

Teléfono Oficial (01)878-78-305-88/(01)878-783-83-15

Redes sociales oficiales <https://www.facebook.com/servimedisecc38/> <https://twitter.com/SMSecc38>

Dirección electrónica oficial <https://www.smsecc38.gob.mx>

Fecha Ingreso	Cargo	Nivel Tabular	Tipo Empleado	Unidad
16-may.-2007	PERSONAL MANUAL	AMBULANTE	BASE	CLINICA



201447 MARTINEZ RIVERA EMILIA GUADALUPE

Región NORTE

Municipio PIEDRAS NEGRAS

Domicilio Oficial CALLE BUENAVISTA No. 201, PIEDRAS NEGRAS, COAHUILA

Teléfono Oficial (01)878-78-305-88/(01)878-783-83-15

Redes sociales oficiales <https://www.facebook.com/servimedisecc38/> <https://twitter.com/SMSecc38>

Dirección electrónica oficial <https://www.smsecc38.gob.mx>

Fecha Ingreso	Cargo	Nivel Tabular	Tipo Empleado	Unidad
01-oct.-2007	PERSONAL ADMINISTRATIV	EMPLEADO ADMINISTRATIVO (A)	BASE	CLINICA



201490 PEREZ HERRERA DOLORES

Región NORTE

Municipio PIEDRAS NEGRAS

Domicilio Oficial CALLE BUENAVISTA No. 201, PIEDRAS NEGRAS, COAHUILA

Teléfono Oficial (01)878-78-305-88/(01)878-783-83-15

Redes sociales oficiales <https://www.facebook.com/servimedisecc38/> <https://twitter.com/SMSecc38>

Dirección electrónica oficial <https://www.smsecc38.gob.mx>

Fecha Ingreso	Cargo	Nivel Tabular	Tipo Empleado	Unidad
01-dic.-2007	PERSONAL MANUAL	OFICIAL DE SERVICIOS GENERALES (A)	BASE	CLINICA

SERVICIO MÉDICO DE LOS TRABAJADORES DE LA EDUCACIÓN

SISTEMA INTEGRAL DE ADMINISTRACIÓN DE PERSONAL - Directorio de Servidores Públicos

Responsable de Generar la Información: Dirección General de Área de Recursos Humanos

Fecha de actualización y/o revisión: 06/06/2025

Responsable de Actualizar la Información: Unidad de Transparencia

Página: 305

Titular del Organismo: Dr. Jorge Bill Soto Almaguer

Titular de la Unidad de Transparencia: Lic. Daniel de Jesús Borjón Mireles



201495 GARCIA BENAVIDES MARIA HERMILA

Región NORTE

Municipio PIEDRAS NEGRAS

Domicilio Oficial CALLE BUENAVISTA No. 201, PIEDRAS NEGRAS, COAHUILA

Teléfono Oficial (01)878-78-305-88/(01)878-783-83-15

Redes sociales oficiales <https://www.facebook.com/servimedisecc38/> <https://twitter.com/SMSecc38>

Dirección electrónica oficial <https://www.smsecc38.gob.mx>

Fecha Ingreso	Cargo	Nivel Tabular	Tipo Empleado	Unidad
01-dic.-2007	PERSONAL MANUAL	OFICIAL DE SERVICIOS GENERALES (A)	BASE	CLINICA



201502 OCURA HERRERA MARIA ANGELICA

Región NORTE

Municipio PIEDRAS NEGRAS

Domicilio Oficial CALLE BUENAVISTA No. 201, PIEDRAS NEGRAS, COAHUILA

Teléfono Oficial (01)878-78-305-88/(01)878-783-83-15

Redes sociales oficiales <https://www.facebook.com/servimedisecc38/> <https://twitter.com/SMSecc38>

Dirección electrónica oficial <https://www.smsecc38.gob.mx>

Fecha Ingreso	Cargo	Nivel Tabular	Tipo Empleado	Unidad
01-dic.-2007	PERSONAL MANUAL	OFICIAL DE SERVICIOS GENERALES (A)	BASE	CLINICA



201517 GARCIA PADILLA JUAN CARLOS

Región NORTE

Municipio PIEDRAS NEGRAS

Domicilio Oficial CALLE BUENAVISTA No. 201, PIEDRAS NEGRAS, COAHUILA

Teléfono Oficial (01)878-78-305-88/(01)878-783-83-15

Redes sociales oficiales <https://www.facebook.com/servimedisecc38/> <https://twitter.com/SMSecc38>

Dirección electrónica oficial <https://www.smsecc38.gob.mx>

Fecha Ingreso	Cargo	Nivel Tabular	Tipo Empleado	Unidad
16-sep.-2008	PERSONAL TECNICO	TECNICO ESPECIALIZADO (B)	BASE	CLINICA
01-may.-2001	PERSONAL TECNICO	PERSONAL TECNICO RAYOS X	EVENTUAL	CLINICA

SERVICIO MÉDICO DE LOS TRABAJADORES DE LA EDUCACIÓN

SISTEMA INTEGRAL DE ADMINISTRACIÓN DE PERSONAL - Directorio de Servidores Públicos

Responsable de Generar la Información: Dirección General de Área de Recursos Humanos

Fecha de actualización y/o revisión: 06/06/2025

Responsable de Actualizar la Información: Unidad de Transparencia

Página: 306

Titular del Organismo: Dr. Jorge Bill Soto Almaguer

Titular de la Unidad de Transparencia: Lic. Daniel de Jesús Borjón Mireles



201519 VAZQUEZ CANTU CARMEN IDALIA

Región NORTE

Municipio PIEDRAS NEGRAS

Domicilio Oficial CALLE BUENAVISTA No. 201, PIEDRAS NEGRAS, COAHUILA

Teléfono Oficial (01)878-78-305-88/(01)878-783-83-15

Redes sociales oficiales <https://www.facebook.com/servimedisecc38/> <https://twitter.com/SMSecc38>

Dirección electrónica oficial <https://www.smsecc38.gob.mx>

Fecha Ingreso	Cargo	Nivel Tabular	Tipo Empleado	Unidad
16-oct.-2009	PERSONAL TECNICO	Q.F.B.	BASE	CLINICA



201520 PEREZ MALDONADO LUZ GRACIELA

Región NORTE

Municipio PIEDRAS NEGRAS

Domicilio Oficial CALLE BUENAVISTA No. 201, PIEDRAS NEGRAS, COAHUILA

Teléfono Oficial (01)878-78-305-88/(01)878-783-83-15

Redes sociales oficiales <https://www.facebook.com/servimedisecc38/> <https://twitter.com/SMSecc38>

Dirección electrónica oficial <https://www.smsecc38.gob.mx>

Fecha Ingreso	Cargo	Nivel Tabular	Tipo Empleado	Unidad
16-oct.-2009	PERSONAL MANUAL	OFICIAL DE SERVICIOS GENERALES (B)	BASE	CLINICA
16-nov.-2018	PERSONAL MANUAL	OFICIAL DE SERVICIOS GENERALES (A)	BASE	CLINICA



201679 VENEGAS ARISTA LETICIA

Región NORTE

Municipio PIEDRAS NEGRAS

Domicilio Oficial CALLE BUENAVISTA No. 201, PIEDRAS NEGRAS, COAHUILA

Teléfono Oficial (01)878-78-305-88/(01)878-783-83-15

Redes sociales oficiales <https://www.facebook.com/servimedisecc38/> <https://twitter.com/SMSecc38>

Dirección electrónica oficial <https://www.smsecc38.gob.mx>

Fecha Ingreso	Cargo	Nivel Tabular	Tipo Empleado	Unidad
01-dic.-2009	PERSONAL DE ENFERMERIA	ENFERMERO GENERAL B	BASE	CLINICA

SERVICIO MÉDICO DE LOS TRABAJADORES DE LA EDUCACIÓN

SISTEMA INTEGRAL DE ADMINISTRACIÓN DE PERSONAL - Directorio de Servidores Públicos

Responsable de Generar la Información: Dirección General de Área de Recursos Humanos

Fecha de actualización y/o revisión: 06/06/2025

Responsable de Actualizar la Información: Unidad de Transparencia

Página: 307

Titular del Organismo: Dr. Jorge Bill Soto Almaguer

Titular de la Unidad de Transparencia: Lic. Daniel de Jesús Borjón Mireles

201685 MARTINEZ REYES MARIA FELIX

Región NORTE

Municipio PIEDRAS NEGRAS

Domicilio Oficial CALLE BUENAVISTA No. 201, PIEDRAS NEGRAS, COAHUILA

Teléfono Oficial (01)878-78-305-88/(01)878-783-83-15

Redes sociales oficiales <https://www.facebook.com/servimedisecc38/> <https://twitter.com/SMSecc38>

Dirección electrónica oficial <https://www.smsecc38.gob.mx>

Fecha Ingreso	Cargo	Nivel Tabular	Tipo Empleado	Unidad
01-ene.-2012	PERSONAL MANUAL	OFICIAL DE SERVICIOS GENERALES (A)	BASE	CLINICA

201762 VARGAS CRUZ YURIDIA

Región NORTE

Municipio PIEDRAS NEGRAS

Domicilio Oficial CALLE BUENAVISTA No. 201, PIEDRAS NEGRAS, COAHUILA

Teléfono Oficial (01)878-78-305-88/(01)878-783-83-15

Redes sociales oficiales <https://www.facebook.com/servimedisecc38/> <https://twitter.com/SMSecc38>

Dirección electrónica oficial <https://www.smsecc38.gob.mx>

Fecha Ingreso	Cargo	Nivel Tabular	Tipo Empleado	Unidad
01-ene.-2012	PERSONAL ADMINISTRATIV	EMPLEADO ADMINISTRATIVO (A-B)	BASE	CLINICA

201869 ROMO RAMON IDANIA

Región NORTE

Municipio PIEDRAS NEGRAS

Domicilio Oficial CALLE BUENAVISTA No. 201, PIEDRAS NEGRAS, COAHUILA

Teléfono Oficial (01)878-78-305-88/(01)878-783-83-15

Redes sociales oficiales <https://www.facebook.com/servimedisecc38/> <https://twitter.com/SMSecc38>

Dirección electrónica oficial <https://www.smsecc38.gob.mx>

Fecha Ingreso	Cargo	Nivel Tabular	Tipo Empleado	Unidad
01-ene.-2012	PERSONAL ADMINISTRATIV	EMPLEADO ADMINISTRATIVO (A-B)	BASE	CLINICA

SERVICIO MÉDICO DE LOS TRABAJADORES DE LA EDUCACIÓN

SISTEMA INTEGRAL DE ADMINISTRACIÓN DE PERSONAL - Directorio de Servidores Públicos

Responsable de Generar la Información: Dirección General de Área de Recursos Humanos

Fecha de actualización y/o revisión: 06/06/2025

Responsable de Actualizar la Información: Unidad de Transparencia

Página: 308

Titular del Organismo: Dr. Jorge Bill Soto Almaguer

Titular de la Unidad de Transparencia: Lic. Daniel de Jesús Borjón Mireles

201871 HERNANDEZ DE HOYOS JUAN PEDRO

Región NORTE

Municipio PIEDRAS NEGRAS

Domicilio Oficial CALLE BUENAVISTA No. 201, PIEDRAS NEGRAS, COAHUILA

Teléfono Oficial (01)878-78-305-88/(01)878-783-83-15

Redes sociales oficiales <https://www.facebook.com/servimedisecc38/> <https://twitter.com/SMSecc38>

Dirección electrónica oficial <https://www.smsecc38.gob.mx>

Fecha Ingreso	Cargo	Nivel Tabular	Tipo Empleado	Unidad
01-ene.-2012	PERSONAL MANUAL	OFICIAL DE SERVICIOS GENERALES (A)	BASE	CLINICA
01-oct.-2008	PERSONAL MANUAL	PERSONAL DE ELECTRICIDAD	EVENTUAL	CLINICA

201902 IBARRA HERNANDEZ YOLANDA ELIZABETH

Región NORTE

Municipio PIEDRAS NEGRAS

Domicilio Oficial CALLE BUENAVISTA No. 201, PIEDRAS NEGRAS, COAHUILA

Teléfono Oficial (01)878-78-305-88/(01)878-783-83-15

Redes sociales oficiales <https://www.facebook.com/servimedisecc38/> <https://twitter.com/SMSecc38>

Dirección electrónica oficial <https://www.smsecc38.gob.mx>

Fecha Ingreso	Cargo	Nivel Tabular	Tipo Empleado	Unidad
01-dic.-2009	PERSONAL DE ENFERMERIA	ENFERMERO ESP. QUIROFANO B	BASE	CLINICA
16-may.-2022	PERSONAL TECNICO	PERS. ENFERMERO GRAL.	SUPLENTE	CLINICA

202374 SAUCEDO OLIVAR JUAN

Región NORTE

Municipio PIEDRAS NEGRAS

Domicilio Oficial CALLE BUENAVISTA No. 201, PIEDRAS NEGRAS, COAHUILA

Teléfono Oficial (01)878-78-305-88/(01)878-783-83-15

Redes sociales oficiales <https://www.facebook.com/servimedisecc38/> <https://twitter.com/SMSecc38>

Dirección electrónica oficial <https://www.smsecc38.gob.mx>

Fecha Ingreso	Cargo	Nivel Tabular	Tipo Empleado	Unidad
01-dic.-2017	PERSONAL MANUAL	OFICIAL DE SERVICIOS GENERALES (A)	BASE	CLINICA

SERVICIO MÉDICO DE LOS TRABAJADORES DE LA EDUCACIÓN

SISTEMA INTEGRAL DE ADMINISTRACIÓN DE PERSONAL - Directorio de Servidores Públicos

Responsable de Generar la Información: Dirección General de Área de Recursos Humanos

Fecha de actualización y/o revisión: 06/06/2025

Responsable de Actualizar la Información: Unidad de Transparencia

Página: 309

Titular del Organismo: Dr. Jorge Bill Soto Almaguer

Titular de la Unidad de Transparencia: Lic. Daniel de Jesús Borjón Mireles

202536 DE HOYOS ESQUIVEL NORMA ELIZABETH

Región NORTE

Municipio PIEDRAS NEGRAS

Domicilio Oficial CALLE BUENAVISTA No. 201, PIEDRAS NEGRAS, COAHUILA

Teléfono Oficial (01)878-78-305-88/(01)878-783-83-15

Redes sociales oficiales <https://www.facebook.com/servimedisecc38/> <https://twitter.com/SMSecc38>

Dirección electrónica oficial <https://www.smsecc38.gob.mx>

Fecha Ingreso	Cargo	Nivel Tabular	Tipo Empleado	Unidad
16-may.-2009	PERSONAL TECNICO	Q.F.B.	EVENTUAL	CLINICA

301003 ALVAREZ GARCIA FELIPE

Región NORTE

Municipio PIEDRAS NEGRAS

Domicilio Oficial CALLE BUENAVISTA No. 201, PIEDRAS NEGRAS, COAHUILA

Teléfono Oficial (01)878-78-305-88/(01)878-783-83-15

Redes sociales oficiales <https://www.facebook.com/servimedisecc38/> <https://twitter.com/SMSecc38>

Dirección electrónica oficial <https://www.smsecc38.gob.mx>

Fecha Ingreso	Cargo	Nivel Tabular	Tipo Empleado	Unidad
16-nov.-2016	PERSONAL MANUAL	TRABAJ MANUAL Y DE SERV. GRALES	BASE	CLINICA

301872 GONZALEZ TOVAR MARGARITA

Región NORTE

Municipio PIEDRAS NEGRAS

Domicilio Oficial CALLE BUENAVISTA No. 201, PIEDRAS NEGRAS, COAHUILA

Teléfono Oficial (01)878-78-305-88/(01)878-783-83-15

Redes sociales oficiales <https://www.facebook.com/servimedisecc38/> <https://twitter.com/SMSecc38>

Dirección electrónica oficial <https://www.smsecc38.gob.mx>

Fecha Ingreso	Cargo	Nivel Tabular	Tipo Empleado	Unidad
01-dic.-2009	PERSONAL DE ENFERMERIA	ENFERMERO ESP. QUIROFANO A	BASE	CLINICA

SERVICIO MÉDICO DE LOS TRABAJADORES DE LA EDUCACIÓN

SISTEMA INTEGRAL DE ADMINISTRACIÓN DE PERSONAL - Directorio de Servidores Públicos

Responsable de Generar la Información: Dirección General de Área de Recursos Humanos

Fecha de actualización y/o revisión: 06/06/2025

Responsable de Actualizar la Información: Unidad de Transparencia

Página: 310

Titular del Organismo: Dr. Jorge Bill Soto Almaguer

Titular de la Unidad de Transparencia: Lic. Daniel de Jesús Borjón Mireles



302091 MARTINEZ HERNANDEZ TAMARA ALEJANDRA

Región NORTE

Municipio PIEDRAS NEGRAS

Domicilio Oficial CALLE BUENAVISTA No. 201, PIEDRAS NEGRAS, COAHUILA

Teléfono Oficial (01)878-78-305-88/(01)878-783-83-15

Redes sociales oficiales <https://www.facebook.com/servimedisecc38/> <https://twitter.com/SMSecc38>

Dirección electrónica oficial <https://www.smsecc38.gob.mx>

Fecha Ingreso	Cargo	Nivel Tabular	Tipo Empleado	Unidad
16-mar.-2015	PERSONAL ADMINISTRATIV	EMPLEADO ADMINISTRATIVO (A)	BASE	CLINICA
06-ago.-2004	PERSONAL ADMINISTRATIV	PERSONAL DE ARCHIVO	SUPLENTE	CLINICA



302441 ELIZALDE GONZALEZ MARIA DEL CARMEN

Región NORTE

Municipio PIEDRAS NEGRAS

Domicilio Oficial CALLE BUENAVISTA No. 201, PIEDRAS NEGRAS, COAHUILA

Teléfono Oficial (01)878-78-305-88/(01)878-783-83-15

Redes sociales oficiales <https://www.facebook.com/servimedisecc38/> <https://twitter.com/SMSecc38>

Dirección electrónica oficial <https://www.smsecc38.gob.mx>

Fecha Ingreso	Cargo	Nivel Tabular	Tipo Empleado	Unidad
16-oct.-2011	PERSONAL ADMINISTRATIV	AUXILIAR DE CONTABILIDAD (A)	BASE	CLINICA

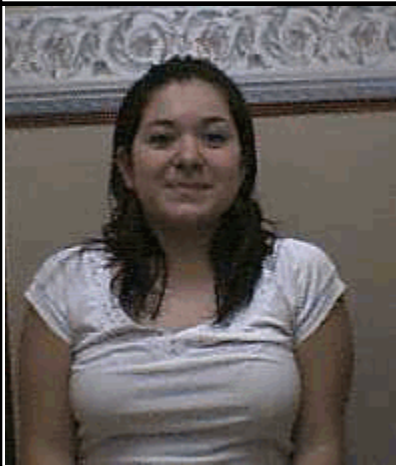

302533 DIAZ SALAS ROSA MARTHA

Región NORTE

Municipio PIEDRAS NEGRAS

Domicilio Oficial CALLE BUENAVISTA No. 201, PIEDRAS NEGRAS, COAHUILA

Teléfono Oficial (01)878-78-305-88/(01)878-783-83-15

Redes sociales oficiales <https://www.facebook.com/servimedisecc38/> <https://twitter.com/SMSecc38>

Dirección electrónica oficial <https://www.smsecc38.gob.mx>

Fecha Ingreso	Cargo	Nivel Tabular	Tipo Empleado	Unidad
16-mar.-2015	PERSONAL ADMINISTRATIV	EMPLEADO ADMINISTRATIVO (A)	BASE	CLINICA

SERVICIO MÉDICO DE LOS TRABAJADORES DE LA EDUCACIÓN

SISTEMA INTEGRAL DE ADMINISTRACIÓN DE PERSONAL - Directorio de Servidores Públicos

Responsable de Generar la Información: Dirección General de Área de Recursos Humanos

Fecha de actualización y/o revisión: 06/06/2025

Responsable de Actualizar la Información: Unidad de Transparencia

Página: 311

Titular del Organismo: Dr. Jorge Bill Soto Almaguer

Titular de la Unidad de Transparencia: Lic. Daniel de Jesús Borjón Mireles

302891 GARCIA VELAZQUEZ ANA CLAUDIA

Región NORTE

Municipio PIEDRAS NEGRAS

Domicilio Oficial CALLE BUENAVISTA No. 201, PIEDRAS NEGRAS, COAHUILA

Teléfono Oficial (01)878-78-305-88/(01)878-783-83-15

Redes sociales oficiales <https://www.facebook.com/servimedisecc38/> <https://twitter.com/SMSecc38>

Dirección electrónica oficial <https://www.smsecc38.gob.mx>

Fecha Ingreso	Cargo	Nivel Tabular	Tipo Empleado	Unidad
01-dic.-2009	PERSONAL DE ENFERMERIA	ENFERMERO GENERAL A	BASE	CLINICA

303387 DE LOS SANTOS GARCIA ABIGAI

Región NORTE

Municipio PIEDRAS NEGRAS

Domicilio Oficial CALLE BUENAVISTA No. 201, PIEDRAS NEGRAS, COAHUILA

Teléfono Oficial (01)878-78-305-88/(01)878-783-83-15

Redes sociales oficiales <https://www.facebook.com/servimedisecc38/> <https://twitter.com/SMSecc38>

Dirección electrónica oficial <https://www.smsecc38.gob.mx>

Fecha Ingreso	Cargo	Nivel Tabular	Tipo Empleado	Unidad
01-dic.-2009	PERSONAL DE ENFERMERIA	ENFERMERO GENERAL A	BASE	CLINICA

303395 GONZALEZ GUTIERREZ VERONICA

Región NORTE

Municipio PIEDRAS NEGRAS

Domicilio Oficial CALLE BUENAVISTA No. 201, PIEDRAS NEGRAS, COAHUILA

Teléfono Oficial (01)878-78-305-88/(01)878-783-83-15

Redes sociales oficiales <https://www.facebook.com/servimedisecc38/> <https://twitter.com/SMSecc38>

Dirección electrónica oficial <https://www.smsecc38.gob.mx>

Fecha Ingreso	Cargo	Nivel Tabular	Tipo Empleado	Unidad
01-dic.-2009	PERSONAL DE ENFERMERIA	ENFERMERO GENERAL A	BASE	CLINICA
13-feb.-2008	PERSONAL TECNICO	PERS. ENFERMERO GRAL.	SUPLENTE	CLINICA

SERVICIO MÉDICO DE LOS TRABAJADORES DE LA EDUCACIÓN

SISTEMA INTEGRAL DE ADMINISTRACIÓN DE PERSONAL - Directorio de Servidores Públicos

Responsable de Generar la Información: Dirección General de Área de Recursos Humanos

Fecha de actualización y/o revisión: 06/06/2025

Responsable de Actualizar la Información: Unidad de Transparencia

Página: 312

Titular del Organismo: Dr. Jorge Bill Soto Almaguer

Titular de la Unidad de Transparencia: Lic. Daniel de Jesús Borjón Mireles



303589 ARCE SALAS ANA FRANCISCA

Región NORTE

Municipio PIEDRAS NEGRAS

Domicilio Oficial CALLE BUENAVISTA No. 201, PIEDRAS NEGRAS, COAHUILA

Teléfono Oficial (01)878-78-305-88/(01)878-783-83-15

Redes sociales oficiales <https://www.facebook.com/servimedisecc38/> <https://twitter.com/SMSecc38>

Dirección electrónica oficial <https://www.smsecc38.gob.mx>

Fecha Ingreso	Cargo	Nivel Tabular	Tipo Empleado	Unidad
01-dic.-2017	PERSONAL ADMINISTRATIV	EMPLEADO ADMINISTRATIVO (A)	BASE	CLINICA

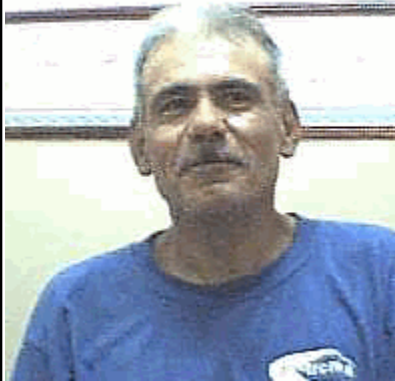

303646 VALDEZ ZAMARRIPA GUADALUPE ENRIQUE

Región NORTE

Municipio PIEDRAS NEGRAS

Domicilio Oficial CALLE BUENAVISTA No. 201, PIEDRAS NEGRAS, COAHUILA

Teléfono Oficial (01)878-78-305-88/(01)878-783-83-15

Redes sociales oficiales <https://www.facebook.com/servimedisecc38/> <https://twitter.com/SMSecc38>

Dirección electrónica oficial <https://www.smsecc38.gob.mx>

Fecha Ingreso	Cargo	Nivel Tabular	Tipo Empleado	Unidad
01-dic.-2017	PERSONAL MANUAL	AMBULANTE	BASE	CLINICA



303669 ALVAREZ MARTINEZ NORMA LETICIA

Región NORTE

Municipio PIEDRAS NEGRAS

Domicilio Oficial CALLE BUENAVISTA No. 201, PIEDRAS NEGRAS, COAHUILA

Teléfono Oficial (01)878-78-305-88/(01)878-783-83-15

Redes sociales oficiales <https://www.facebook.com/servimedisecc38/> <https://twitter.com/SMSecc38>

Dirección electrónica oficial <https://www.smsecc38.gob.mx>

Fecha Ingreso	Cargo	Nivel Tabular	Tipo Empleado	Unidad
16-nov.-2016	PERSONAL ADMINISTRATIV	EMPLEADO ADMINISTRATIVO (A)	BASE	CLINICA

SERVICIO MÉDICO DE LOS TRABAJADORES DE LA EDUCACIÓN

SISTEMA INTEGRAL DE ADMINISTRACIÓN DE PERSONAL - Directorio de Servidores Públicos

Responsable de Generar la Información: Dirección General de Área de Recursos Humanos

Fecha de actualización y/o revisión: 06/06/2025

Responsable de Actualizar la Información: Unidad de Transparencia

Página: 313

Titular del Organismo: Dr. Jorge Bill Soto Almaguer

Titular de la Unidad de Transparencia: Lic. Daniel de Jesús Borjón Mireles



500422 MIROLA ROMERO MARTIN

Región NORTE

Municipio PIEDRAS NEGRAS

Domicilio Oficial CALLE BUENAVISTA No. 201, PIEDRAS NEGRAS, COAHUILA

Teléfono Oficial (01)878-78-305-88/(01)878-783-83-15

Redes sociales oficiales <https://www.facebook.com/servimedisecc38/> <https://twitter.com/SMSecc38>

Dirección electrónica oficial <https://www.smsecc38.gob.mx>

Fecha Ingreso	Cargo	Nivel Tabular	Tipo Empleado	Unidad
01-dic.-2017	PERSONAL ADMINISTRATIV	EMPLEADO ADMINISTRATIVO (T2)	BASE	CLINICA



500611 SIERRA SALINAS ADRIAN ALBERTO

Región NORTE

Municipio PIEDRAS NEGRAS

Domicilio Oficial CALLE BUENAVISTA No. 201, PIEDRAS NEGRAS, COAHUILA

Teléfono Oficial (01)878-78-305-88/(01)878-783-83-15

Redes sociales oficiales <https://www.facebook.com/servimedisecc38/> <https://twitter.com/SMSecc38>

Dirección electrónica oficial <https://www.smsecc38.gob.mx>

Fecha Ingreso	Cargo	Nivel Tabular	Tipo Empleado	Unidad
31-ene.-2014	PERSONAL ADMINISTRATIV	EMPLEADO ADMINISTRATIVO (A)	BASE	CLINICA
01-mar.-2016	PERSONAL ADMINISTRATIV	PERSONAL ADMINISTRATIVO	SUPLENTE	CLINICA

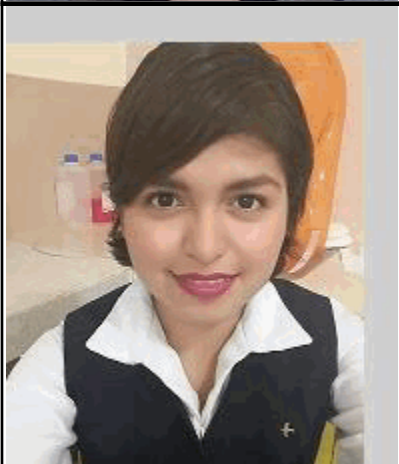

500667 CARRIZALES TRISTAN TANIA PATRICIA

Región NORTE

Municipio PIEDRAS NEGRAS

Domicilio Oficial CALLE BUENAVISTA No. 201, PIEDRAS NEGRAS, COAHUILA

Teléfono Oficial (01)878-78-305-88/(01)878-783-83-15

Redes sociales oficiales <https://www.facebook.com/servimedisecc38/> <https://twitter.com/SMSecc38>

Dirección electrónica oficial <https://www.smsecc38.gob.mx>

Fecha Ingreso	Cargo	Nivel Tabular	Tipo Empleado	Unidad
16-nov.-2016	PERSONAL DE ENFERMERIA	AUXILIAR DE ENFERMERIA A	BASE	CLINICA

SERVICIO MÉDICO DE LOS TRABAJADORES DE LA EDUCACIÓN

SISTEMA INTEGRAL DE ADMINISTRACIÓN DE PERSONAL - Directorio de Servidores Públicos

Responsable de Generar la Información: Dirección General de Área de Recursos Humanos

Fecha de actualización y/o revisión: 06/06/2025

Responsable de Actualizar la Información: Unidad de Transparencia

Página: 314

Titular del Organismo: Dr. Jorge Bill Soto Almaguer

Titular de la Unidad de Transparencia: Lic. Daniel de Jesús Borjón Mireles



501346 SANDOVAL GONZALEZ JOSE ANGEL

Región NORTE

Municipio PIEDRAS NEGRAS

Domicilio Oficial CALLE BUENAVISTA No. 201, PIEDRAS NEGRAS, COAHUILA

Teléfono Oficial (01)878-78-305-88/(01)878-783-83-15

Redes sociales oficiales <https://www.facebook.com/servimedisecc38/> <https://twitter.com/SMSecc38>

Dirección electrónica oficial <https://www.smsecc38.gob.mx>

Fecha Ingreso	Cargo	Nivel Tabular	Tipo Empleado	Unidad
16-sep.-2021	PERSONAL MANUAL	OFICIAL DE SERVICIOS GENERALES (A)	BASE	CLINICA

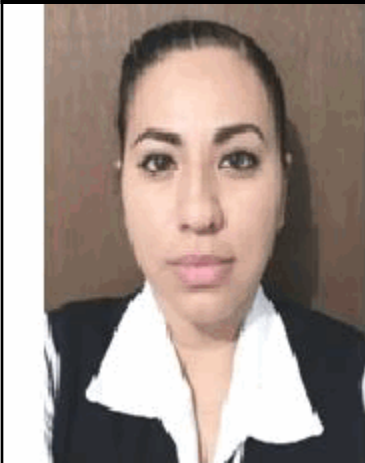

501742 DIAZ MENDOZA BRENDA LIZETH

Región NORTE

Municipio PIEDRAS NEGRAS

Domicilio Oficial CALLE BUENAVISTA No. 201, PIEDRAS NEGRAS, COAHUILA

Teléfono Oficial (01)878-78-305-88/(01)878-783-83-15

Redes sociales oficiales <https://www.facebook.com/servimedisecc38/> <https://twitter.com/SMSecc38>

Dirección electrónica oficial <https://www.smsecc38.gob.mx>

Fecha Ingreso	Cargo	Nivel Tabular	Tipo Empleado	Unidad
16-nov.-2018	PERSONAL DE ENFERMERIA	ENFERMERO GENERAL A	BASE	CLINICA

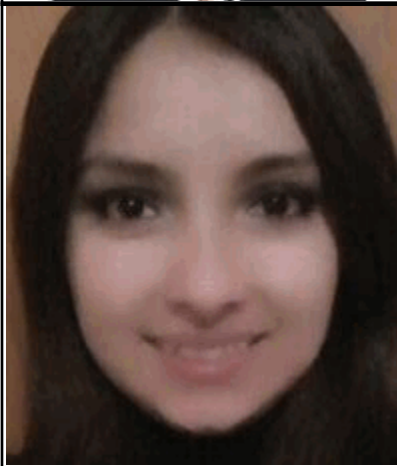

501743 SANCHEZ FERNANDEZ AIDEE LILIANA

Región NORTE

Municipio PIEDRAS NEGRAS

Domicilio Oficial CALLE BUENAVISTA No. 201, PIEDRAS NEGRAS, COAHUILA

Teléfono Oficial (01)878-78-305-88/(01)878-783-83-15

Redes sociales oficiales <https://www.facebook.com/servimedisecc38/> <https://twitter.com/SMSecc38>

Dirección electrónica oficial <https://www.smsecc38.gob.mx>

Fecha Ingreso	Cargo	Nivel Tabular	Tipo Empleado	Unidad
27-nov.-2018	PERSONAL DE ENFERMERIA	ENFERMERO GENERAL A	BASE	CLINICA
01-ago.-2014	PERSONAL TECNICO	PERS. ENFERMERO GRAL.	SUPLENTE	CLINICA

SERVICIO MÉDICO DE LOS TRABAJADORES DE LA EDUCACIÓN

SISTEMA INTEGRAL DE ADMINISTRACIÓN DE PERSONAL - Directorio de Servidores Públicos

Responsable de Generar la Información: Dirección General de Área de Recursos Humanos

Fecha de actualización y/o revisión: 06/06/2025

Responsable de Actualizar la Información: Unidad de Transparencia

Página: 315

Titular del Organismo: Dr. Jorge Bill Soto Almaguer

Titular de la Unidad de Transparencia: Lic. Daniel de Jesús Borjón Mireles



501792 LEDEZMA DE HOYOS ITZEL LILIANA

Región NORTE

Municipio PIEDRAS NEGRAS

Domicilio Oficial CALLE BUENAVISTA No. 201, PIEDRAS NEGRAS, COAHUILA

Teléfono Oficial (01)878-78-305-88/(01)878-783-83-15

Redes sociales oficiales <https://www.facebook.com/servimedisecc38/> <https://twitter.com/SMSecc38>

Dirección electrónica oficial <https://www.smsecc38.gob.mx>

Fecha Ingreso	Cargo	Nivel Tabular	Tipo Empleado	Unidad
01-jun.-2019	PERSONAL TECNICO	TECNICO ESPECIALIZADO (A)	BASE	CLINICA



502021 RAMOS GARCIA DIANA ARACELY

Región NORTE

Municipio PIEDRAS NEGRAS

Domicilio Oficial CALLE BUENAVISTA No. 201, PIEDRAS NEGRAS, COAHUILA

Teléfono Oficial (01)878-78-305-88/(01)878-783-83-15

Redes sociales oficiales <https://www.facebook.com/servimedisecc38/> <https://twitter.com/SMSecc38>

Dirección electrónica oficial <https://www.smsecc38.gob.mx>

Fecha Ingreso	Cargo	Nivel Tabular	Tipo Empleado	Unidad
01-jun.-2019	PERSONAL MANUAL	OFICIAL DE SERVICIOS GENERALES (A)	BASE	CLINICA



502050 MENDOZA HERNANDEZ MARIA CAROLINA

Región NORTE

Municipio PIEDRAS NEGRAS

Domicilio Oficial CALLE BUENAVISTA No. 201, PIEDRAS NEGRAS, COAHUILA

Teléfono Oficial (01)878-78-305-88/(01)878-783-83-15

Redes sociales oficiales <https://www.facebook.com/servimedisecc38/> <https://twitter.com/SMSecc38>

Dirección electrónica oficial <https://www.smsecc38.gob.mx>

Fecha Ingreso	Cargo	Nivel Tabular	Tipo Empleado	Unidad
01-dic.-2017	PERSONAL DE ENFERMERIA	ENFERMERO GENERAL INICIAL	BASE	CLINICA

SERVICIO MÉDICO DE LOS TRABAJADORES DE LA EDUCACIÓN

SISTEMA INTEGRAL DE ADMINISTRACIÓN DE PERSONAL - Directorio de Servidores Públicos

Responsable de Generar la Información: Dirección General de Área de Recursos Humanos

Fecha de actualización y/o revisión: 06/06/2025

Responsable de Actualizar la Información: Unidad de Transparencia

Página: 316

Titular del Organismo: Dr. Jorge Bill Soto Almaguer

Titular de la Unidad de Transparencia: Lic. Daniel de Jesús Borjón Mireles



502429 ZAMORA LOZANO VALERIA DE LOS ANGELES

Región NORTE

Municipio PIEDRAS NEGRAS

Domicilio Oficial CALLE BUENAVISTA No. 201, PIEDRAS NEGRAS, COAHUILA

Teléfono Oficial (01)878-78-305-88/(01)878-783-83-15

Redes sociales oficiales <https://www.facebook.com/servimedisecc38/> <https://twitter.com/SMSecc38>

Dirección electrónica oficial <https://www.smsecc38.gob.mx>

Fecha Ingreso	Cargo	Nivel Tabular	Tipo Empleado	Unidad
01-jun.-2019	PERSONAL ADMINISTRATIV	EMPLEADO ADMINISTRATIVO (T2)	BASE	CLINICA

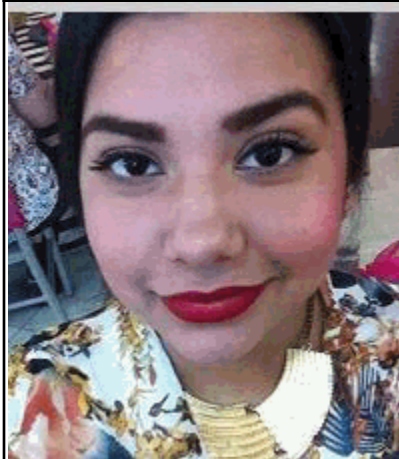

502591 RAMIREZ ZAMORANO NANCY ELIZABETH

Región NORTE

Municipio PIEDRAS NEGRAS

Domicilio Oficial CALLE BUENAVISTA No. 201, PIEDRAS NEGRAS, COAHUILA

Teléfono Oficial (01)878-78-305-88/(01)878-783-83-15

Redes sociales oficiales <https://www.facebook.com/servimedisecc38/> <https://twitter.com/SMSecc38>

Dirección electrónica oficial <https://www.smsecc38.gob.mx>

Fecha Ingreso	Cargo	Nivel Tabular	Tipo Empleado	Unidad
16-nov.-2018	PERSONAL ADMINISTRATIV	EMPLEADO ADMINISTRATIVO (B)	BASE	CLINICA



502628 HERNANDEZ CHAIREZ REFUGIO

Región NORTE

Municipio PIEDRAS NEGRAS

Domicilio Oficial CALLE BUENAVISTA No. 201, PIEDRAS NEGRAS, COAHUILA

Teléfono Oficial (01)878-78-305-88/(01)878-783-83-15

Redes sociales oficiales <https://www.facebook.com/servimedisecc38/> <https://twitter.com/SMSecc38>

Dirección electrónica oficial <https://www.smsecc38.gob.mx>

Fecha Ingreso	Cargo	Nivel Tabular	Tipo Empleado	Unidad
16-nov.-2018	PERSONAL ADMINISTRATIV	EMPLEADO ADMINISTRATIVO (A)	BASE	CLINICA

SERVICIO MÉDICO DE LOS TRABAJADORES DE LA EDUCACIÓN

SISTEMA INTEGRAL DE ADMINISTRACIÓN DE PERSONAL - Directorio de Servidores Públicos

Responsable de Generar la Información: Dirección General de Área de Recursos Humanos

Fecha de actualización y/o revisión: 06/06/2025

Responsable de Actualizar la Información: Unidad de Transparencia

Página: 317

Titular del Organismo: Dr. Jorge Bill Soto Almaguer

Titular de la Unidad de Transparencia: Lic. Daniel de Jesús Borjón Mireles



502698 CORTES CASTILLO DANIEL

Región NORTE

Municipio PIEDRAS NEGRAS

Domicilio Oficial CALLE BUENAVISTA No. 201, PIEDRAS NEGRAS, COAHUILA

Teléfono Oficial (01)878-78-305-88/(01)878-783-83-15

Redes sociales oficiales <https://www.facebook.com/servimedisecc38/> <https://twitter.com/SMSecc38>

Dirección electrónica oficial <https://www.smsecc38.gob.mx>

Fecha Ingreso	Cargo	Nivel Tabular	Tipo Empleado	Unidad
16-oct.-2024	PERSONAL TECNICO	PERS. ENFERMERO GRAL.	SUPLENTE	CLINICA

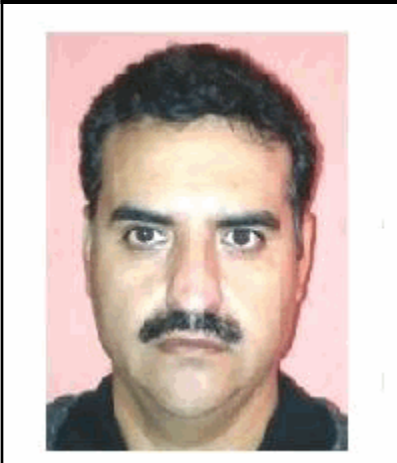

503184 ORTEGA MEDELLIN MARCO ANTONIO

Región NORTE

Municipio PIEDRAS NEGRAS

Domicilio Oficial CALLE BUENAVISTA No. 201, PIEDRAS NEGRAS, COAHUILA

Teléfono Oficial (01)878-78-305-88/(01)878-783-83-15

Redes sociales oficiales <https://www.facebook.com/servimedisecc38/> <https://twitter.com/SMSecc38>

Dirección electrónica oficial <https://www.smsecc38.gob.mx>

Fecha Ingreso	Cargo	Nivel Tabular	Tipo Empleado	Unidad
16-abr.-2017	PERSONAL MANUAL	PERSONAL DE AMBULANCIA	SUPLENTE	CLINICA

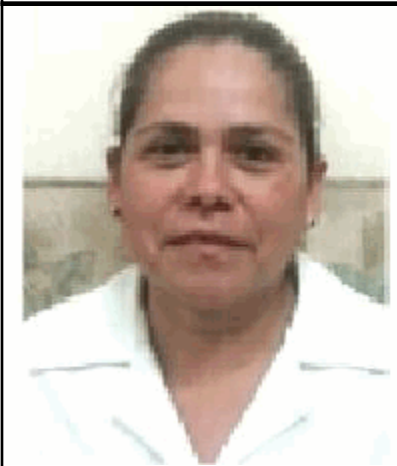

503208 RODRIGUEZ SANCHEZ ADRIANA ELIZABETH

Región NORTE

Municipio PIEDRAS NEGRAS

Domicilio Oficial CALLE BUENAVISTA No. 201, PIEDRAS NEGRAS, COAHUILA

Teléfono Oficial (01)878-78-305-88/(01)878-783-83-15

Redes sociales oficiales <https://www.facebook.com/servimedisecc38/> <https://twitter.com/SMSecc38>

Dirección electrónica oficial <https://www.smsecc38.gob.mx>

Fecha Ingreso	Cargo	Nivel Tabular	Tipo Empleado	Unidad
16-nov.-2018	PERSONAL DE ENFERMERIA	ENFERMERO GENERAL INICIAL	BASE	CLINICA

SERVICIO MÉDICO DE LOS TRABAJADORES DE LA EDUCACIÓN

SISTEMA INTEGRAL DE ADMINISTRACIÓN DE PERSONAL - Directorio de Servidores Públicos

Responsable de Generar la Información: Dirección General de Área de Recursos Humanos

Fecha de actualización y/o revisión: 06/06/2025

Responsable de Actualizar la Información: Unidad de Transparencia

Página: 318

Titular del Organismo: Dr. Jorge Bill Soto Almaguer

Titular de la Unidad de Transparencia: Lic. Daniel de Jesús Borjón Mireles

503290 MENDOZA ARROYO MIREYA YARLET

Región NORTE

Municipio PIEDRAS NEGRAS

Domicilio Oficial CALLE BUENAVISTA No. 201, PIEDRAS NEGRAS, COAHUILA

Teléfono Oficial (01)878-78-305-88/(01)878-783-83-15

Redes sociales oficiales <https://www.facebook.com/servimedisecc38/> <https://twitter.com/SMSecc38>

Dirección electrónica oficial <https://www.smsecc38.gob.mx>

Fecha Ingreso	Cargo	Nivel Tabular	Tipo Empleado	Unidad
16-sep.-2021	PERSONAL ADMINISTRATIV	EMPLEADO ADMINISTRATIVO (A)	BASE	CLINICA

503323 DAVILA CERVANTES VERONICA JAQUELINE

Región NORTE

Municipio PIEDRAS NEGRAS

Domicilio Oficial CALLE BUENAVISTA No. 201, PIEDRAS NEGRAS, COAHUILA

Teléfono Oficial (01)878-78-305-88/(01)878-783-83-15

Redes sociales oficiales <https://www.facebook.com/servimedisecc38/> <https://twitter.com/SMSecc38>

Dirección electrónica oficial <https://www.smsecc38.gob.mx>

Fecha Ingreso	Cargo	Nivel Tabular	Tipo Empleado	Unidad
01-oct.-2022	PERSONAL TECNICO	PERS. ENFERMERO GRAL.	SUPLENTE	CLINICA

503547 ORTIZ OLGUIN MARICELA

Región NORTE

Municipio PIEDRAS NEGRAS

Domicilio Oficial CALLE BUENAVISTA No. 201, PIEDRAS NEGRAS, COAHUILA

Teléfono Oficial (01)878-78-305-88/(01)878-783-83-15

Redes sociales oficiales <https://www.facebook.com/servimedisecc38/> <https://twitter.com/SMSecc38>

Dirección electrónica oficial <https://www.smsecc38.gob.mx>

Fecha Ingreso	Cargo	Nivel Tabular	Tipo Empleado	Unidad
16-sep.-2021	PERSONAL MANUAL	OFICIAL DE SERVICIOS GENERALES (A)	BASE	CLINICA



SERVICIO MÉDICO DE LOS TRABAJADORES DE LA EDUCACIÓN

SISTEMA INTEGRAL DE ADMINISTRACIÓN DE PERSONAL - Directorio de Servidores Públicos

Responsable de Generar la Información: Dirección General de Área de Recursos Humanos

Fecha de actualización y/o revisión: 06/06/2025

Responsable de Actualizar la Información: Unidad de Transparencia

Página: 319

Titular del Organismo: Dr. Jorge Bill Soto Almaguer

Titular de la Unidad de Transparencia: Lic. Daniel de Jesús Borjón Mireles



503552 IBARRA HERNANDEZ CELIA GUADALUPE

Región NORTE

Municipio PIEDRAS NEGRAS

Domicilio Oficial CALLE BUENAVISTA No. 201, PIEDRAS NEGRAS, COAHUILA

Teléfono Oficial (01)878-78-305-88/(01)878-783-83-15

Redes sociales oficiales <https://www.facebook.com/servimedisecc38/> <https://twitter.com/SMSecc38>

Dirección electrónica oficial <https://www.smsecc38.gob.mx>

Fecha Ingreso	Cargo	Nivel Tabular	Tipo Empleado	Unidad
16-sep.-2021	PERSONAL ADMINISTRATIV	CONTADOR (A)	BASE	CLINICA



503665 CRUZ MORALES BLANCA MIREYA

Región NORTE

Municipio PIEDRAS NEGRAS

Domicilio Oficial CALLE BUENAVISTA No. 201, PIEDRAS NEGRAS, COAHUILA

Teléfono Oficial (01)878-78-305-88/(01)878-783-83-15

Redes sociales oficiales <https://www.facebook.com/servimedisecc38/> <https://twitter.com/SMSecc38>

Dirección electrónica oficial <https://www.smsecc38.gob.mx>

Fecha Ingreso	Cargo	Nivel Tabular	Tipo Empleado	Unidad
16-sep.-2021	PERSONAL MANUAL	OFICIAL DE SERVICIOS GENERALES (A)	BASE	CLINICA



504071 CANTERA MONSIVAIIS CINTHIA GISELLE

Región NORTE

Municipio PIEDRAS NEGRAS

Domicilio Oficial CALLE BUENAVISTA No. 201, PIEDRAS NEGRAS, COAHUILA

Teléfono Oficial (01)878-78-305-88/(01)878-783-83-15

Redes sociales oficiales <https://www.facebook.com/servimedisecc38/> <https://twitter.com/SMSecc38>

Dirección electrónica oficial <https://www.smsecc38.gob.mx>

Fecha Ingreso	Cargo	Nivel Tabular	Tipo Empleado	Unidad
16-sep.-2021	PERSONAL TECNICO	TECNICO ESPECIALIZADO (B)	BASE	CLINICA

SERVICIO MÉDICO DE LOS TRABAJADORES DE LA EDUCACIÓN

SISTEMA INTEGRAL DE ADMINISTRACIÓN DE PERSONAL - Directorio de Servidores Públicos

Responsable de Generar la Información: Dirección General de Área de Recursos Humanos

Fecha de actualización y/o revisión: 06/06/2025

Responsable de Actualizar la Información: Unidad de Transparencia

Página: 320

Titular del Organismo: Dr. Jorge Bill Soto Almaguer

Titular de la Unidad de Transparencia: Lic. Daniel de Jesús Borjón Mireles



504186 GUERRA FRAUSTO PAOLA ESTHER

Región NORTE

Municipio PIEDRAS NEGRAS

Domicilio Oficial CALLE BUENAVISTA No. 201, PIEDRAS NEGRAS, COAHUILA

Teléfono Oficial (01)878-78-305-88/(01)878-783-83-15

Redes sociales oficiales <https://www.facebook.com/servimedisecc38/> <https://twitter.com/SMSecc38>

Dirección electrónica oficial <https://www.smsecc38.gob.mx>

Fecha Ingreso	Cargo	Nivel Tabular	Tipo Empleado	Unidad
16-ene.-2020	PERSONAL ADMINISTRATIV	PERSONAL DE CAJA	SUPLENTE	CLINICA



504362 RODRIGUEZ GARCIA RAUL

Región NORTE

Municipio PIEDRAS NEGRAS

Domicilio Oficial CALLE BUENAVISTA No. 201, PIEDRAS NEGRAS, COAHUILA

Teléfono Oficial (01)878-78-305-88/(01)878-783-83-15

Redes sociales oficiales <https://www.facebook.com/servimedisecc38/> <https://twitter.com/SMSecc38>

Dirección electrónica oficial <https://www.smsecc38.gob.mx>

Fecha Ingreso	Cargo	Nivel Tabular	Tipo Empleado	Unidad
01-dic.-2020	PERSONAL MANUAL	PERSONAL DE AMBULANCIA	SUPLENTE	CLINICA



504385 SILLER FLORES LUIS FERNANDO

Región NORTE

Municipio PIEDRAS NEGRAS

Domicilio Oficial CALLE BUENAVISTA No. 201, PIEDRAS NEGRAS, COAHUILA

Teléfono Oficial (01)878-78-305-88/(01)878-783-83-15

Redes sociales oficiales <https://www.facebook.com/servimedisecc38/> <https://twitter.com/SMSecc38>

Dirección electrónica oficial <https://www.smsecc38.gob.mx>

Fecha Ingreso	Cargo	Nivel Tabular	Tipo Empleado	Unidad
01-feb.-2024	PERSONAL DE ENFERMERIA	ENFERMERO GENERAL A	BASE	CLINICA

SERVICIO MÉDICO DE LOS TRABAJADORES DE LA EDUCACIÓN

SISTEMA INTEGRAL DE ADMINISTRACIÓN DE PERSONAL - Directorio de Servidores Públicos

Responsable de Generar la Información: Dirección General de Área de Recursos Humanos

Fecha de actualización y/o revisión: 06/06/2025

Responsable de Actualizar la Información: Unidad de Transparencia

Página: 321

Titular del Organismo: Dr. Jorge Bill Soto Almaguer

Titular de la Unidad de Transparencia: Lic. Daniel de Jesús Borjón Mireles



504435 PEREZ ARENAS MIGUEL ANGEL

Región NORTE

Municipio PIEDRAS NEGRAS

Domicilio Oficial CALLE BUENAVISTA No. 201, PIEDRAS NEGRAS, COAHUILA

Teléfono Oficial (01)878-78-305-88/(01)878-783-83-15

Redes sociales oficiales <https://www.facebook.com/servimedisecc38/> <https://twitter.com/SMSecc38>

Dirección electrónica oficial <https://www.smsecc38.gob.mx>

Fecha Ingreso	Cargo	Nivel Tabular	Tipo Empleado	Unidad
01-feb.-2024	PERSONAL DE ENFERMERIA	ENFERMERO GENERAL A	BASE	CLINICA



504438 VELAZQUEZ LOPEZ MIGUEL DE JESUS

Región NORTE

Municipio PIEDRAS NEGRAS

Domicilio Oficial CALLE BUENAVISTA No. 201, PIEDRAS NEGRAS, COAHUILA

Teléfono Oficial (01)878-78-305-88/(01)878-783-83-15

Redes sociales oficiales <https://www.facebook.com/servimedisecc38/> <https://twitter.com/SMSecc38>

Dirección electrónica oficial <https://www.smsecc38.gob.mx>

Fecha Ingreso	Cargo	Nivel Tabular	Tipo Empleado	Unidad
01-feb.-2024	PERSONAL DE ENFERMERIA	ENFERMERO GENERAL A	BASE	CLINICA
14-feb.-2022	PERSONAL TECNICO	PERS. ENFERMERO GRAL.	SUPLENTE	CLINICA



504662 HERNANDEZ GARCIA LESLIE LIZETH

Región NORTE

Municipio PIEDRAS NEGRAS

Domicilio Oficial CALLE BUENAVISTA No. 201, PIEDRAS NEGRAS, COAHUILA

Teléfono Oficial (01)878-78-305-88/(01)878-783-83-15

Redes sociales oficiales <https://www.facebook.com/servimedisecc38/> <https://twitter.com/SMSecc38>

Dirección electrónica oficial <https://www.smsecc38.gob.mx>

Fecha Ingreso	Cargo	Nivel Tabular	Tipo Empleado	Unidad
01-feb.-2024	PERSONAL DE ENFERMERIA	ENFERMERO GENERAL A	BASE	CLINICA

SERVICIO MÉDICO DE LOS TRABAJADORES DE LA EDUCACIÓN

SISTEMA INTEGRAL DE ADMINISTRACIÓN DE PERSONAL - Directorio de Servidores Públicos

Responsable de Generar la Información: Dirección General de Área de Recursos Humanos

Fecha de actualización y/o revisión: 06/06/2025

Responsable de Actualizar la Información: Unidad de Transparencia

Página: 322

Titular del Organismo: Dr. Jorge Bill Soto Almaguer

Titular de la Unidad de Transparencia: Lic. Daniel de Jesús Borjón Mireles

504701 SEVILLA SANCHEZ EDGAR EDUARDO

Región NORTE

Municipio PIEDRAS NEGRAS

Domicilio Oficial CALLE BUENAVISTA No. 201, PIEDRAS NEGRAS, COAHUILA

Teléfono Oficial (01)878-78-305-88/(01)878-783-83-15

Redes sociales oficiales <https://www.facebook.com/servimedisecc38/> <https://twitter.com/SMSecc38>

Dirección electrónica oficial <https://www.smsecc38.gob.mx>

Fecha Ingreso	Cargo	Nivel Tabular	Tipo Empleado	Unidad
16-ene.-2023	PERSONAL MANUAL	PERSONAL DE INTENDENCIA	SUPLENTE	CLINICA

504759 ORTEGA SOSA MARCO ANTONIO

Región NORTE

Municipio PIEDRAS NEGRAS

Domicilio Oficial CALLE BUENAVISTA No. 201, PIEDRAS NEGRAS, COAHUILA

Teléfono Oficial (01)878-78-305-88/(01)878-783-83-15

Redes sociales oficiales <https://www.facebook.com/servimedisecc38/> <https://twitter.com/SMSecc38>

Dirección electrónica oficial <https://www.smsecc38.gob.mx>

Fecha Ingreso	Cargo	Nivel Tabular	Tipo Empleado	Unidad
22-may.-2023	PERSONAL MANUAL	PERSONAL DE INTENDENCIA	SUPLENTE	CLINICA

504852 SILLER FLORES SAUL ALEJANDRO

Región NORTE

Municipio PIEDRAS NEGRAS

Domicilio Oficial CALLE BUENAVISTA No. 201, PIEDRAS NEGRAS, COAHUILA

Teléfono Oficial (01)878-78-305-88/(01)878-783-83-15

Redes sociales oficiales <https://www.facebook.com/servimedisecc38/> <https://twitter.com/SMSecc38>

Dirección electrónica oficial <https://www.smsecc38.gob.mx>

Fecha Ingreso	Cargo	Nivel Tabular	Tipo Empleado	Unidad
01-sep.-2023	PERSONAL TECNICO	PERS. ENFERMERO GRAL.	SUPLENTE	CLINICA

SERVICIO MÉDICO DE LOS TRABAJADORES DE LA EDUCACIÓN

SISTEMA INTEGRAL DE ADMINISTRACIÓN DE PERSONAL - Directorio de Servidores Públicos

Responsable de Generar la Información: Dirección General de Área de Recursos Humanos

Fecha de actualización y/o revisión: 06/06/2025

Responsable de Actualizar la Información: Unidad de Transparencia

Página: 323

Titular del Organismo: Dr. Jorge Bill Soto Almaguer

Titular de la Unidad de Transparencia: Lic. Daniel de Jesús Borjón Mireles



504950 VAZQUEZ TORRES LENDY STEPHANIE

Región NORTE

Municipio PIEDRAS NEGRAS

Domicilio Oficial CALLE BUENAVISTA No. 201, PIEDRAS NEGRAS, COAHUILA

Teléfono Oficial (01)878-78-305-88/(01)878-783-83-15

Redes sociales oficiales <https://www.facebook.com/servimedisecc38/> <https://twitter.com/SMSecc38>

Dirección electrónica oficial <https://www.smsecc38.gob.mx>

Fecha Ingreso	Cargo	Nivel Tabular	Tipo Empleado	Unidad
16-abr.-2024	PERSONAL TECNICO	PERS. ENFERMERO GRAL.	SUPLENTE	CLINICA

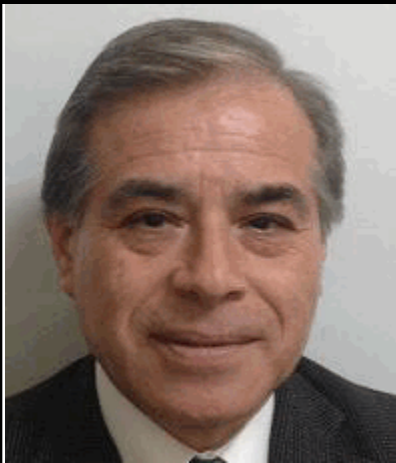

100960 CARRILLO VELAZCO FERNANDO

Región NORTE

Municipio PIEDRAS NEGRAS

Domicilio Oficial CALLE BUENAVISTA No. 201, PIEDRAS NEGRAS, COAHUILA

Teléfono Oficial (01)878-78-305-88/(01)878-783-83-15

Redes sociales oficiales <https://www.facebook.com/servimedisecc38/> <https://twitter.com/SMSecc38>

Dirección electrónica oficial <https://www.smsecc38.gob.mx>

Fecha Ingreso	Cargo	Nivel Tabular	Tipo Empleado	Unidad
30-jun.-2015	PERSONAL MEDICO	MEDICO ESPECIALISTA	SUPLENTE	MEDICOS
01-ene.-2025	PERSONAL MEDICO	MEDICO GENERAL (HORA)	EMPLEADOS PO	MEDICOS



101275 CARRANCO VILLARREAL JUAN ARMANDO

Región NORTE

Municipio PIEDRAS NEGRAS

Domicilio Oficial CALLE BUENAVISTA No. 201, PIEDRAS NEGRAS, COAHUILA

Teléfono Oficial (01)878-78-305-88/(01)878-783-83-15

Redes sociales oficiales <https://www.facebook.com/servimedisecc38/> <https://twitter.com/SMSecc38>

Dirección electrónica oficial <https://www.smsecc38.gob.mx>

Fecha Ingreso	Cargo	Nivel Tabular	Tipo Empleado	Unidad
01-sep.-1998	PERSONAL MEDICO	MEDICO ESPECIALISTA	BASE	MEDICOS

SERVICIO MÉDICO DE LOS TRABAJADORES DE LA EDUCACIÓN

SISTEMA INTEGRAL DE ADMINISTRACIÓN DE PERSONAL - Directorio de Servidores Públicos

Responsable de Generar la Información: Dirección General de Área de Recursos Humanos

Fecha de actualización y/o revisión: 06/06/2025

Responsable de Actualizar la Información: Unidad de Transparencia

Página: 324

Titular del Organismo: Dr. Jorge Bill Soto Almaguer

Titular de la Unidad de Transparencia: Lic. Daniel de Jesús Borjón Mireles



200537 ORTIZ RIOJAS ROSA ELENA

Región NORTE

Municipio PIEDRAS NEGRAS

Domicilio Oficial CALLE BUENAVISTA No. 201, PIEDRAS NEGRAS, COAHUILA

Teléfono Oficial (01)878-78-305-88/(01)878-783-83-15

Redes sociales oficiales <https://www.facebook.com/servimedisecc38/> <https://twitter.com/SMSecc38>

Dirección electrónica oficial <https://www.smsecc38.gob.mx>

Fecha Ingreso	Cargo	Nivel Tabular	Tipo Empleado	Unidad
01-may.-2005	PERSONAL MEDICO	MEDICO GENERAL	BASE	MEDICOS



200538 GARCIA MEJIA EUFEMIO

Región NORTE

Municipio PIEDRAS NEGRAS

Domicilio Oficial CALLE BUENAVISTA No. 201, PIEDRAS NEGRAS, COAHUILA

Teléfono Oficial (01)878-78-305-88/(01)878-783-83-15

Redes sociales oficiales <https://www.facebook.com/servimedisecc38/> <https://twitter.com/SMSecc38>

Dirección electrónica oficial <https://www.smsecc38.gob.mx>

Fecha Ingreso	Cargo	Nivel Tabular	Tipo Empleado	Unidad
01-may.-2005	PERSONAL MEDICO	MEDICO GENERAL	BASE	MEDICOS



201574 NAGAY CANTU JAIME ERNESTO

Región NORTE

Municipio PIEDRAS NEGRAS

Domicilio Oficial CALLE BUENAVISTA No. 201, PIEDRAS NEGRAS, COAHUILA

Teléfono Oficial (01)878-78-305-88/(01)878-783-83-15

Redes sociales oficiales <https://www.facebook.com/servimedisecc38/> <https://twitter.com/SMSecc38>

Dirección electrónica oficial <https://www.smsecc38.gob.mx>

Fecha Ingreso	Cargo	Nivel Tabular	Tipo Empleado	Unidad
01-mar.-2011	PERSONAL MEDICO	MEDICO ESPECIALISTA	BASE	MEDICOS

SERVICIO MÉDICO DE LOS TRABAJADORES DE LA EDUCACIÓN

SISTEMA INTEGRAL DE ADMINISTRACIÓN DE PERSONAL - Directorio de Servidores Públicos

Responsable de Generar la Información: Dirección General de Área de Recursos Humanos

Fecha de actualización y/o revisión: 06/06/2025

Responsable de Actualizar la Información: Unidad de Transparencia

Página: 325

Titular del Organismo: Dr. Jorge Bill Soto Almaguer

Titular de la Unidad de Transparencia: Lic. Daniel de Jesús Borjón Mireles



202352 KANCHEFF CARRALES KARLA MARGOTH

Región NORTE

Municipio PIEDRAS NEGRAS

Domicilio Oficial CALLE BUENAVISTA No. 201, PIEDRAS NEGRAS, COAHUILA

Teléfono Oficial (01)878-78-305-88/(01)878-783-83-15

Redes sociales oficiales <https://www.facebook.com/servimedisecc38/> <https://twitter.com/SMSecc38>

Dirección electrónica oficial <https://www.smsecc38.gob.mx>

Fecha Ingreso	Cargo	Nivel Tabular	Tipo Empleado	Unidad
16-ene.-2020	PERSONAL MEDICO	MEDICO ESPECIALISTA	BASE	MEDICOS



301536 VALDEZ VARGAS GILDARDO

Región NORTE

Municipio PIEDRAS NEGRAS

Domicilio Oficial CALLE BUENAVISTA No. 201, PIEDRAS NEGRAS, COAHUILA

Teléfono Oficial (01)878-78-305-88/(01)878-783-83-15

Redes sociales oficiales <https://www.facebook.com/servimedisecc38/> <https://twitter.com/SMSecc38>

Dirección electrónica oficial <https://www.smsecc38.gob.mx>

Fecha Ingreso	Cargo	Nivel Tabular	Tipo Empleado	Unidad
01-may.-2021	PERSONAL MEDICO	MEDICO ESPECIALISTA	BASE	MEDICOS



301787 MALTOS ESQUIVEL CLAUDIA FIDENCIA MARISELA

Región NORTE

Municipio PIEDRAS NEGRAS

Domicilio Oficial CALLE BUENAVISTA No. 201, PIEDRAS NEGRAS, COAHUILA

Teléfono Oficial (01)878-78-305-88/(01)878-783-83-15

Redes sociales oficiales <https://www.facebook.com/servimedisecc38/> <https://twitter.com/SMSecc38>

Dirección electrónica oficial <https://www.smsecc38.gob.mx>

Fecha Ingreso	Cargo	Nivel Tabular	Tipo Empleado	Unidad
16-mar.-2015	PERSONAL MEDICO	MEDICO GENERAL	BASE	MEDICOS

SERVICIO MÉDICO DE LOS TRABAJADORES DE LA EDUCACIÓN

SISTEMA INTEGRAL DE ADMINISTRACIÓN DE PERSONAL - Directorio de Servidores Públicos

Responsable de Generar la Información: Dirección General de Área de Recursos Humanos

Fecha de actualización y/o revisión: 06/06/2025

Responsable de Actualizar la Información: Unidad de Transparencia

Página: 326

Titular del Organismo: Dr. Jorge Bill Soto Almaguer

Titular de la Unidad de Transparencia: Lic. Daniel de Jesús Borjón Mireles

302077 ZAMARRON ALVARADO JUAN FERNANDO

Región NORTE

Municipio PIEDRAS NEGRAS

Domicilio Oficial CALLE BUENAVISTA No. 201, PIEDRAS NEGRAS, COAHUILA

Teléfono Oficial (01)878-78-305-88/(01)878-783-83-15

Redes sociales oficiales <https://www.facebook.com/servimedisecc38/> <https://twitter.com/SMSecc38>

Dirección electrónica oficial <https://www.smsecc38.gob.mx>

Fecha Ingreso	Cargo	Nivel Tabular	Tipo Empleado	Unidad
16-ene.-2020	PERSONAL MEDICO	MEDICO ESPECIALISTA	BASE	MEDICOS

302164 ZAMORA VILLA JUAN GABRIEL

Región NORTE

Municipio PIEDRAS NEGRAS

Domicilio Oficial CALLE BUENAVISTA No. 201, PIEDRAS NEGRAS, COAHUILA

Teléfono Oficial (01)878-78-305-88/(01)878-783-83-15

Redes sociales oficiales <https://www.facebook.com/servimedisecc38/> <https://twitter.com/SMSecc38>

Dirección electrónica oficial <https://www.smsecc38.gob.mx>

Fecha Ingreso	Cargo	Nivel Tabular	Tipo Empleado	Unidad
16-ene.-2020	PERSONAL MEDICO	MEDICO ESPECIALISTA	BASE	MEDICOS

303199 ALVARADO ESQUIVEL RICARDO ANTONIO

Región NORTE

Municipio PIEDRAS NEGRAS

Domicilio Oficial CALLE BUENAVISTA No. 201, PIEDRAS NEGRAS, COAHUILA

Teléfono Oficial (01)878-78-305-88/(01)878-783-83-15

Redes sociales oficiales <https://www.facebook.com/servimedisecc38/> <https://twitter.com/SMSecc38>

Dirección electrónica oficial <https://www.smsecc38.gob.mx>

Fecha Ingreso	Cargo	Nivel Tabular	Tipo Empleado	Unidad
16-ene.-2020	PERSONAL MEDICO	MEDICO ESPECIALISTA	BASE	MEDICOS

SERVICIO MÉDICO DE LOS TRABAJADORES DE LA EDUCACIÓN

SISTEMA INTEGRAL DE ADMINISTRACIÓN DE PERSONAL - Directorio de Servidores Públicos

Responsable de Generar la Información: Dirección General de Área de Recursos Humanos

Fecha de actualización y/o revisión: 06/06/2025

Responsable de Actualizar la Información: Unidad de Transparencia

Página: 327

Titular del Organismo: Dr. Jorge Bill Soto Almaguer

Titular de la Unidad de Transparencia: Lic. Daniel de Jesús Borjón Mireles



303868 CHAPA GARCIA MARIA GRICELDA

Región NORTE

Municipio PIEDRAS NEGRAS

Domicilio Oficial CALLE BUENAVISTA No. 201, PIEDRAS NEGRAS, COAHUILA

Teléfono Oficial (01)878-78-305-88/(01)878-783-83-15

Redes sociales oficiales <https://www.facebook.com/servimedisecc38/> <https://twitter.com/SMSecc38>

Dirección electrónica oficial <https://www.smsecc38.gob.mx>

Fecha Ingreso	Cargo	Nivel Tabular	Tipo Empleado	Unidad
01-nov.-2019	PERSONAL MEDICO	MEDICO ESPECIALISTA	BASE	MEDICOS



500820 MELGOZA CASTILLO VICTOR MANUEL

Región NORTE

Municipio PIEDRAS NEGRAS

Domicilio Oficial CALLE BUENAVISTA No. 201, PIEDRAS NEGRAS, COAHUILA

Teléfono Oficial (01)878-78-305-88/(01)878-783-83-15

Redes sociales oficiales <https://www.facebook.com/servimedisecc38/> <https://twitter.com/SMSecc38>

Dirección electrónica oficial <https://www.smsecc38.gob.mx>

Fecha Ingreso	Cargo	Nivel Tabular	Tipo Empleado	Unidad
01-may.-2021	PERSONAL MEDICO	MEDICO ESPECIALISTA	BASE	MEDICOS



501964 SAUCEDO MONTALVO ARTURO EMMANUEL

Región NORTE

Municipio PIEDRAS NEGRAS

Domicilio Oficial CALLE BUENAVISTA No. 201, PIEDRAS NEGRAS, COAHUILA

Teléfono Oficial (01)878-78-305-88/(01)878-783-83-15

Redes sociales oficiales <https://www.facebook.com/servimedisecc38/> <https://twitter.com/SMSecc38>

Dirección electrónica oficial <https://www.smsecc38.gob.mx>

Fecha Ingreso	Cargo	Nivel Tabular	Tipo Empleado	Unidad
16-nov.-2015	PERSONAL MEDICO	MEDICO ESPECIALISTA	BASE	MEDICOS

SERVICIO MÉDICO DE LOS TRABAJADORES DE LA EDUCACIÓN

SISTEMA INTEGRAL DE ADMINISTRACIÓN DE PERSONAL - Directorio de Servidores Públicos

Responsable de Generar la Información: Dirección General de Área de Recursos Humanos

Fecha de actualización y/o revisión: 06/06/2025

Responsable de Actualizar la Información: Unidad de Transparencia

Página: 328

Titular del Organismo: Dr. Jorge Bill Soto Almaguer

Titular de la Unidad de Transparencia: Lic. Daniel de Jesús Borjón Mireles

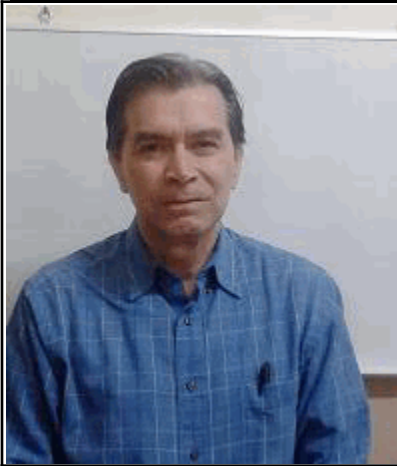

502455 FLORES MORELOS RAFAEL ARTURO

Región NORTE

Municipio PIEDRAS NEGRAS

Domicilio Oficial CALLE BUENAVISTA No. 201, PIEDRAS NEGRAS, COAHUILA

Teléfono Oficial (01)878-78-305-88/(01)878-783-83-15

Redes sociales oficiales <https://www.facebook.com/servimedisecc38/> <https://twitter.com/SMSecc38>

Dirección electrónica oficial <https://www.smsecc38.gob.mx>

Fecha Ingreso	Cargo	Nivel Tabular	Tipo Empleado	Unidad
01-jun.-2019	PERSONAL MEDICO	MEDICO GENERAL	BASE	MEDICOS

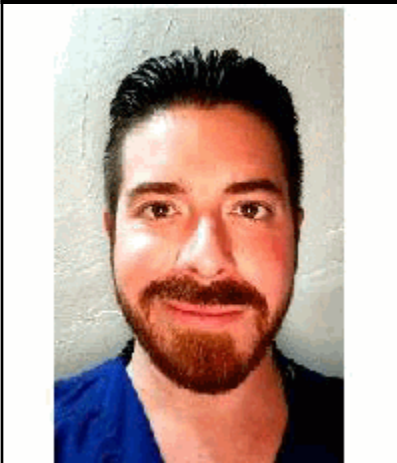

502655 GARCIA AYALA JOSE RAUL

Región NORTE

Municipio PIEDRAS NEGRAS

Domicilio Oficial CALLE BUENAVISTA No. 201, PIEDRAS NEGRAS, COAHUILA

Teléfono Oficial (01)878-78-305-88/(01)878-783-83-15

Redes sociales oficiales <https://www.facebook.com/servimedisecc38/> <https://twitter.com/SMSecc38>

Dirección electrónica oficial <https://www.smsecc38.gob.mx>

Fecha Ingreso	Cargo	Nivel Tabular	Tipo Empleado	Unidad
01-may.-2021	PERSONAL MEDICO	MEDICO ESPECIALISTA	BASE	MEDICOS



502761 RUIZ MENDOZA VICTOR AGUSTIN

Región NORTE

Municipio PIEDRAS NEGRAS

Domicilio Oficial CALLE BUENAVISTA No. 201, PIEDRAS NEGRAS, COAHUILA

Teléfono Oficial (01)878-78-305-88/(01)878-783-83-15

Redes sociales oficiales <https://www.facebook.com/servimedisecc38/> <https://twitter.com/SMSecc38>

Dirección electrónica oficial <https://www.smsecc38.gob.mx>

Fecha Ingreso	Cargo	Nivel Tabular	Tipo Empleado	Unidad
01-may.-2021	PERSONAL MEDICO	MEDICO ESPECIALISTA	BASE	MEDICOS

SERVICIO MÉDICO DE LOS TRABAJADORES DE LA EDUCACIÓN

SISTEMA INTEGRAL DE ADMINISTRACIÓN DE PERSONAL - Directorio de Servidores Públicos

Responsable de Generar la Información: Dirección General de Área de Recursos Humanos

Fecha de actualización y/o revisión: 06/06/2025

Responsable de Actualizar la Información: Unidad de Transparencia

Página: 329

Titular del Organismo: Dr. Jorge Bill Soto Almaguer

Titular de la Unidad de Transparencia: Lic. Daniel de Jesús Borjón Mireles



504099 LINARES PEREZ NOE

Región NORTE

Municipio PIEDRAS NEGRAS

Domicilio Oficial CALLE BUENAVISTA No. 201, PIEDRAS NEGRAS, COAHUILA

Teléfono Oficial (01)878-78-305-88/(01)878-783-83-15

Redes sociales oficiales <https://www.facebook.com/servimedisecc38/> <https://twitter.com/SMSecc38>

Dirección electrónica oficial <https://www.smsecc38.gob.mx>

Fecha Ingreso	Cargo	Nivel Tabular	Tipo Empleado	Unidad
01-may.-2021	PERSONAL MEDICO	MEDICO ESPECIALISTA	BASE	MEDICOS



504409 GARCIA JIMENEZ JUAN MANUEL

Región NORTE

Municipio PIEDRAS NEGRAS

Domicilio Oficial CALLE BUENAVISTA No. 201, PIEDRAS NEGRAS, COAHUILA

Teléfono Oficial (01)878-78-305-88/(01)878-783-83-15

Redes sociales oficiales <https://www.facebook.com/servimedisecc38/> <https://twitter.com/SMSecc38>

Dirección electrónica oficial <https://www.smsecc38.gob.mx>

Fecha Ingreso	Cargo	Nivel Tabular	Tipo Empleado	Unidad
16-ago.-2022	PERSONAL MEDICO	MEDICO GENERAL	BASE	MEDICOS
16-jun.-2021	PERSONAL MEDICO	MEDICO GENERAL	SUPLENTE	MEDICOS

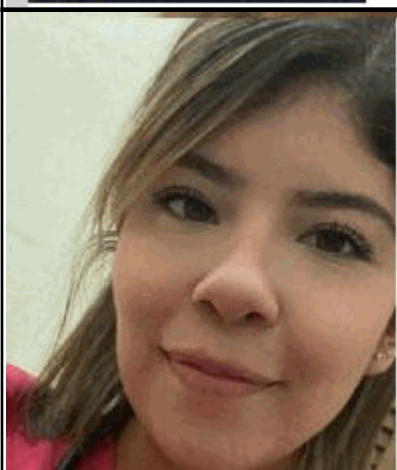

504592 MARTINEZ MARTINEZ MARIA SELENE

Región NORTE

Municipio PIEDRAS NEGRAS

Domicilio Oficial CALLE BUENAVISTA No. 201, PIEDRAS NEGRAS, COAHUILA

Teléfono Oficial (01)878-78-305-88/(01)878-783-83-15

Redes sociales oficiales <https://www.facebook.com/servimedisecc38/> <https://twitter.com/SMSecc38>

Dirección electrónica oficial <https://www.smsecc38.gob.mx>

Fecha Ingreso	Cargo	Nivel Tabular	Tipo Empleado	Unidad
01-jul.-2022	PERSONAL MEDICO	MEDICO GENERAL	BASE	MEDICOS

SERVICIO MÉDICO DE LOS TRABAJADORES DE LA EDUCACIÓN

SISTEMA INTEGRAL DE ADMINISTRACIÓN DE PERSONAL - Directorio de Servidores Públicos

Responsable de Generar la Información: Dirección General de Área de Recursos Humanos

Fecha de actualización y/o revisión: 06/06/2025

Responsable de Actualizar la Información: Unidad de Transparencia

Página: 330

Titular del Organismo: Dr. Jorge Bill Soto Almaguer

Titular de la Unidad de Transparencia: Lic. Daniel de Jesús Borjón Mireles

504724 RAMOS MENDEZ CARLOS MANUEL

Región NORTE

Municipio PIEDRAS NEGRAS

Domicilio Oficial CALLE BUENAVISTA No. 201, PIEDRAS NEGRAS, COAHUILA

Teléfono Oficial (01)878-78-305-88/(01)878-783-83-15

Redes sociales oficiales <https://www.facebook.com/servimedisecc38/> <https://twitter.com/SMSecc38>

Dirección electrónica oficial <https://www.smsecc38.gob.mx>

Fecha Ingreso
16-mar.-2023

Cargo
PERSONAL MEDICO

Nivel Tabular
MEDICO ESPECIALISTA

Tipo Empleado
SUPLENTE

Unidad
MEDICOS

100991 MONTOYA GARZA BLANCA ESTHELA

Región NORTE

Municipio PIEDRAS NEGRAS

Domicilio Oficial CALLE BUENAVISTA No. 201, PIEDRAS NEGRAS, COAHUILA

Teléfono Oficial (01)878-78-305-88/(01)878-783-83-15

Redes sociales oficiales <https://www.facebook.com/servimedisecc38/> <https://twitter.com/SMSecc38>

Dirección electrónica oficial <https://www.smsecc38.gob.mx>

Fecha Ingreso
21-jun.-2023

Cargo
COMISIONADO

Nivel Tabular
ADMINISTRADOR FARMACIA C

Tipo Empleado
CONFIANZA

Unidad
FARMACIAS

101308 FRAGA CASAS MARTA GUADALUPE

Región NORTE

Municipio PIEDRAS NEGRAS

Domicilio Oficial CALLE BUENAVISTA No. 201, PIEDRAS NEGRAS, COAHUILA

Teléfono Oficial (01)878-78-305-88/(01)878-783-83-15

Redes sociales oficiales <https://www.facebook.com/servimedisecc38/> <https://twitter.com/SMSecc38>

Dirección electrónica oficial <https://www.smsecc38.gob.mx>

Fecha Ingreso
01-sep.-1998
01-jul.-2019

Cargo
PERSONAL ADMINISTRATIV
PERSONAL ADMINISTRATIV

Nivel Tabular
EMPLEADO ADMINISTRATIVO (A)
PERSONAL ADMINISTRATIVO

Tipo Empleado
BASE
SUPLENTE

Unidad
FARMACIAS
FARMACIAS

SERVICIO MÉDICO DE LOS TRABAJADORES DE LA EDUCACIÓN

SISTEMA INTEGRAL DE ADMINISTRACIÓN DE PERSONAL - Directorio de Servidores Públicos

Responsable de Generar la Información: Dirección General de Área de Recursos Humanos

Fecha de actualización y/o revisión: 06/06/2025

Responsable de Actualizar la Información: Unidad de Transparencia

Página: 331

Titular del Organismo: Dr. Jorge Bill Soto Almaguer

Titular de la Unidad de Transparencia: Lic. Daniel de Jesús Borjón Mireles



201451 GUEVARA ESQUIVEL ELSA IRASEMA

Región NORTE

Municipio PIEDRAS NEGRAS

Domicilio Oficial CALLE BUENAVISTA No. 201, PIEDRAS NEGRAS, COAHUILA

Teléfono Oficial (01)878-78-305-88/(01)878-783-83-15

Redes sociales oficiales <https://www.facebook.com/servimedisecc38/> <https://twitter.com/SMSecc38>

Dirección electrónica oficial <https://www.smsecc38.gob.mx>

Fecha Ingreso	Cargo	Nivel Tabular	Tipo Empleado	Unidad
16-may.-2007	PERSONAL ADMINISTRATIV	CONTADOR (B)	BASE	FARMACIAS



201497 RAMIREZ ELIZONDO EVA LETICIA

Región NORTE

Municipio PIEDRAS NEGRAS

Domicilio Oficial CALLE BUENAVISTA No. 201, PIEDRAS NEGRAS, COAHUILA

Teléfono Oficial (01)878-78-305-88/(01)878-783-83-15

Redes sociales oficiales <https://www.facebook.com/servimedisecc38/> <https://twitter.com/SMSecc38>

Dirección electrónica oficial <https://www.smsecc38.gob.mx>

Fecha Ingreso	Cargo	Nivel Tabular	Tipo Empleado	Unidad
01-dic.-2007	PERSONAL ADMINISTRATIV	DEPENDIENTE DE MOSTRADOR	BASE	FARMACIAS



201863 GOMEZ CISNEROS ESMERALDA

Región NORTE

Municipio PIEDRAS NEGRAS

Domicilio Oficial CALLE BUENAVISTA No. 201, PIEDRAS NEGRAS, COAHUILA

Teléfono Oficial (01)878-78-305-88/(01)878-783-83-15

Redes sociales oficiales <https://www.facebook.com/servimedisecc38/> <https://twitter.com/SMSecc38>

Dirección electrónica oficial <https://www.smsecc38.gob.mx>

Fecha Ingreso	Cargo	Nivel Tabular	Tipo Empleado	Unidad
16-may.-2025	PERSONAL ADMINISTRATIV	PERSONAL DE FARMACIA Y DEPEND	SUPLENTE	FARMACIAS

SERVICIO MÉDICO DE LOS TRABAJADORES DE LA EDUCACIÓN

SISTEMA INTEGRAL DE ADMINISTRACIÓN DE PERSONAL - Directorio de Servidores Públicos

Responsable de Generar la Información: Dirección General de Área de Recursos Humanos

Fecha de actualización y/o revisión: 06/06/2025

Responsable de Actualizar la Información: Unidad de Transparencia

Página: 332

Titular del Organismo: Dr. Jorge Bill Soto Almaguer

Titular de la Unidad de Transparencia: Lic. Daniel de Jesús Borjón Mireles



300838 VELEZ VASQUEZ ERNESTO

Región NORTE

Municipio PIEDRAS NEGRAS

Domicilio Oficial CALLE BUENAVISTA No. 201, PIEDRAS NEGRAS, COAHUILA

Teléfono Oficial (01)878-78-305-88/(01)878-783-83-15

Redes sociales oficiales <https://www.facebook.com/servimedisecc38/> <https://twitter.com/SMSecc38>

Dirección electrónica oficial <https://www.smsecc38.gob.mx>

Fecha Ingreso	Cargo	Nivel Tabular	Tipo Empleado	Unidad
16-mar.-2015	PERSONAL ADMINISTRATIV	DEPENDIENTE DE MOSTRADOR	BASE	FARMACIAS

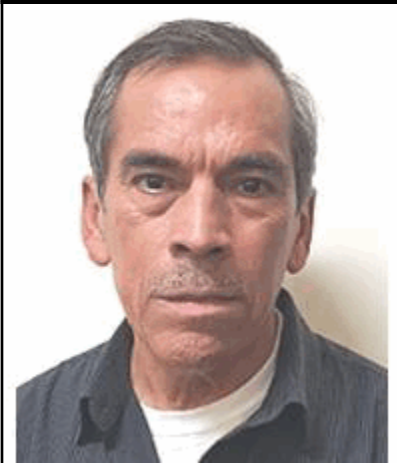

503216 RODRIGUEZ RAMON ISRAEL

Región NORTE

Municipio PIEDRAS NEGRAS

Domicilio Oficial CALLE BUENAVISTA No. 201, PIEDRAS NEGRAS, COAHUILA

Teléfono Oficial (01)878-78-305-88/(01)878-783-83-15

Redes sociales oficiales <https://www.facebook.com/servimedisecc38/> <https://twitter.com/SMSecc38>

Dirección electrónica oficial <https://www.smsecc38.gob.mx>

Fecha Ingreso	Cargo	Nivel Tabular	Tipo Empleado	Unidad
01-jun.-2017	PERSONAL MANUAL	PERSONAL DE VIGILANCIA-VELADOR	SUPLENTE	FARMACIAS



503893 MIJARES VENEGAS LUIS DAVID

Región NORTE

Municipio PIEDRAS NEGRAS

Domicilio Oficial CALLE BUENAVISTA No. 201, PIEDRAS NEGRAS, COAHUILA

Teléfono Oficial (01)878-78-305-88/(01)878-783-83-15

Redes sociales oficiales <https://www.facebook.com/servimedisecc38/> <https://twitter.com/SMSecc38>

Dirección electrónica oficial <https://www.smsecc38.gob.mx>

Fecha Ingreso	Cargo	Nivel Tabular	Tipo Empleado	Unidad
16-sep.-2021	PERSONAL ADMINISTRATIV	EMPLEADO ADMINISTRATIVO (E)	BASE	FARMACIAS

SERVICIO MÉDICO DE LOS TRABAJADORES DE LA EDUCACIÓN

SISTEMA INTEGRAL DE ADMINISTRACIÓN DE PERSONAL - Directorio de Servidores Públicos

Responsable de Generar la Información: Dirección General de Área de Recursos Humanos

Fecha de actualización y/o revisión: 06/06/2025

Responsable de Actualizar la Información: Unidad de Transparencia

Página: 333

Titular del Organismo: Dr. Jorge Bill Soto Almaguer

Titular de la Unidad de Transparencia: Lic. Daniel de Jesús Borjón Mireles



500869 SARACHO VELA FRANCISCO

Región NORTE

Municipio ZARAGOZA

Domicilio Oficial CALLE MINA S/N, ZARAGOZA, COAHUILA

Teléfono Oficial (01) 862-62-601-57

Redes sociales oficiales <https://www.facebook.com/servimedisecc38/> <https://twitter.com/SMSecc38>

Dirección electrónica oficial <https://www.smsecc38.gob.mx>

Fecha Ingreso
01-jul.-2024

Cargo
PERSONAL MEDICO

Nivel Tabular
MEDICO GENERAL (HORA)

Tipo Empleado
EMPLEADOS PO

Unidad
MEDICOS



101540 SANCHEZ SAUCEDO MERCEDES ANGELICA

Región NORTE

Municipio ZARAGOZA

Domicilio Oficial CALLE MINA S/N, ZARAGOZA, COAHUILA

Teléfono Oficial (01) 862-62-601-57

Redes sociales oficiales <https://www.facebook.com/servimedisecc38/> <https://twitter.com/SMSecc38>

Dirección electrónica oficial <https://www.smsecc38.gob.mx>

Fecha Ingreso
01-feb.-2003

Cargo
PERSONAL ADMINISTRATIV

Nivel Tabular
EMPLEADO ADMINISTRATIVO (A)

Tipo Empleado
BASE

Unidad
CLINICAS PERIFERICAS



101541 SANCHEZ PEREZ BRENDA YADIRA

Región NORTE

Municipio ZARAGOZA

Domicilio Oficial CALLE MINA S/N, ZARAGOZA, COAHUILA

Teléfono Oficial (01) 862-62-601-57

Redes sociales oficiales <https://www.facebook.com/servimedisecc38/> <https://twitter.com/SMSecc38>

Dirección electrónica oficial <https://www.smsecc38.gob.mx>

Fecha Ingreso
16-feb.-2003

Cargo
PERSONAL ADMINISTRATIV

Nivel Tabular
EMPLEADO ADMINISTRATIVO (A)

Tipo Empleado
BASE

Unidad
CLINICAS PERIFERICAS

SERVICIO MÉDICO DE LOS TRABAJADORES DE LA EDUCACIÓN

SISTEMA INTEGRAL DE ADMINISTRACIÓN DE PERSONAL - Directorio de Servidores Públicos

Responsable de Generar la Información: Dirección General de Área de Recursos Humanos

Fecha de actualización y/o revisión: 06/06/2025

Responsable de Actualizar la Información: Unidad de Transparencia

Página: 334

Titular del Organismo: Dr. Jorge Bill Soto Almaguer

Titular de la Unidad de Transparencia: Lic. Daniel de Jesús Borjón Mireles

301704 MARES MALDONADO NORMA YOLANDA

Región NORTE

Municipio ZARAGOZA

Domicilio Oficial CALLE MINA S/N, ZARAGOZA, COAHUILA

Teléfono Oficial (01) 862-62-601-57

Redes sociales oficiales <https://www.facebook.com/servimedisecc38/> <https://twitter.com/SMSecc38>

Dirección electrónica oficial <https://www.smsecc38.gob.mx>

Fecha Ingreso

Cargo

Nivel Tabular

Tipo Empleado

Unidad

16-nov.-2010

PERSONAL ADMINISTRATIV

ASISTENTE DE JEFE DE DEPARTAMENTO (B)

BASE

CLINICAS PERIFERICAS

